

Laboratório de Arquitectura II

2º semestre

Alina Filipa Bergman Penha Gonçalves

ÍNDICE

Sítio

Fotografias da maquete 1:1000

Desenho de análise do lugar

Fotografias da maquete proposta 1:1000

2ª Fase

Lado Poente

Proposta

Imagem de referência

Citação – Síntese da proposta

Esquiço de síntese

Fotografias da maquete 1:200

Plantas e perfis 1:200

Fotografia da maquete espaço relevante 1:50 (facultativo)

Desenho(s) complementar(es) / visão serial

Fotografias das maquetes de trabalho (várias escalas)

1ª Fase

Lado Nascente

Proposta

Imagem de referência

Citação – Síntese da proposta

Esquiço de síntese

Fotografias da maquete 1:200

Planta e perfil de conjunto

Fotografias da maquete 1:50 / 1:20 / ...

Planta e corte 1:50

Desenho(s) complementar(es) / visão serial

Processo

Desenhos exploratórios mais relevantes

Leituras comentadas

Sítio

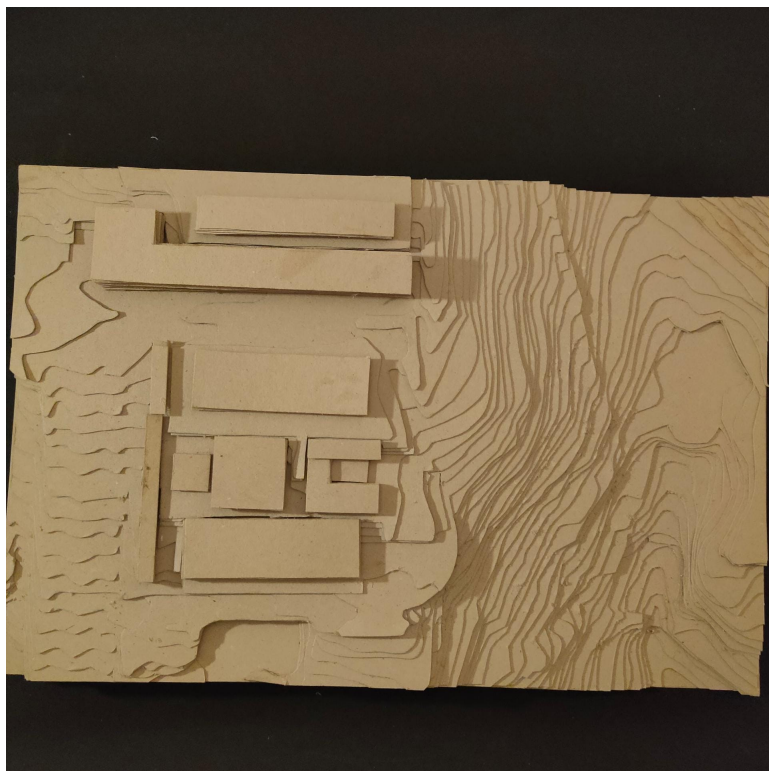

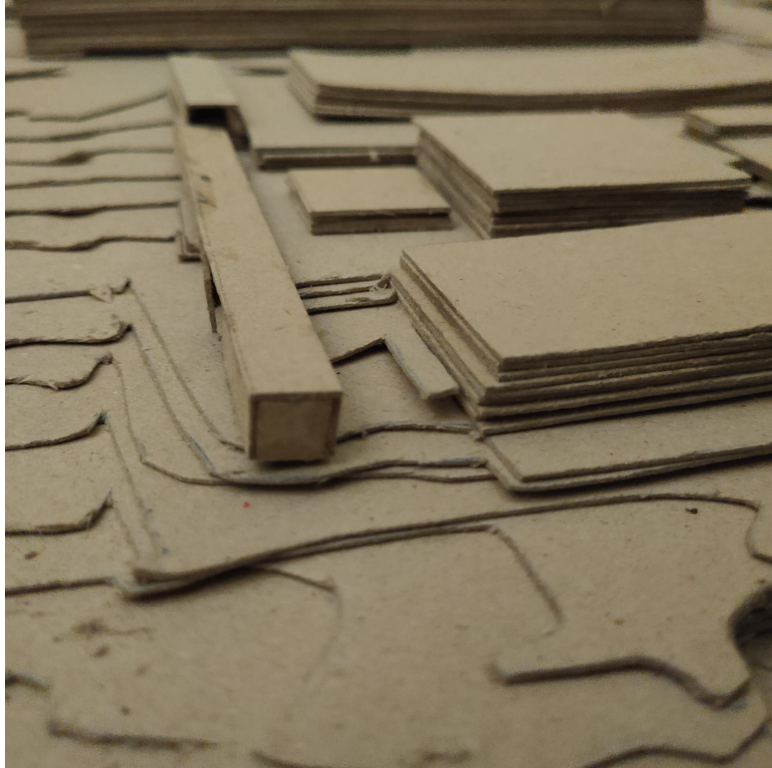

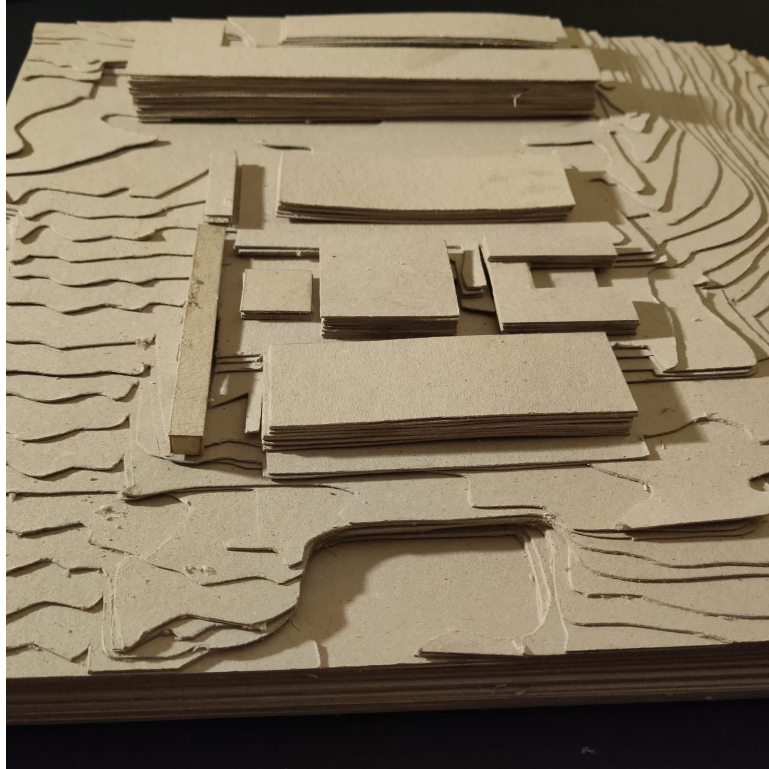

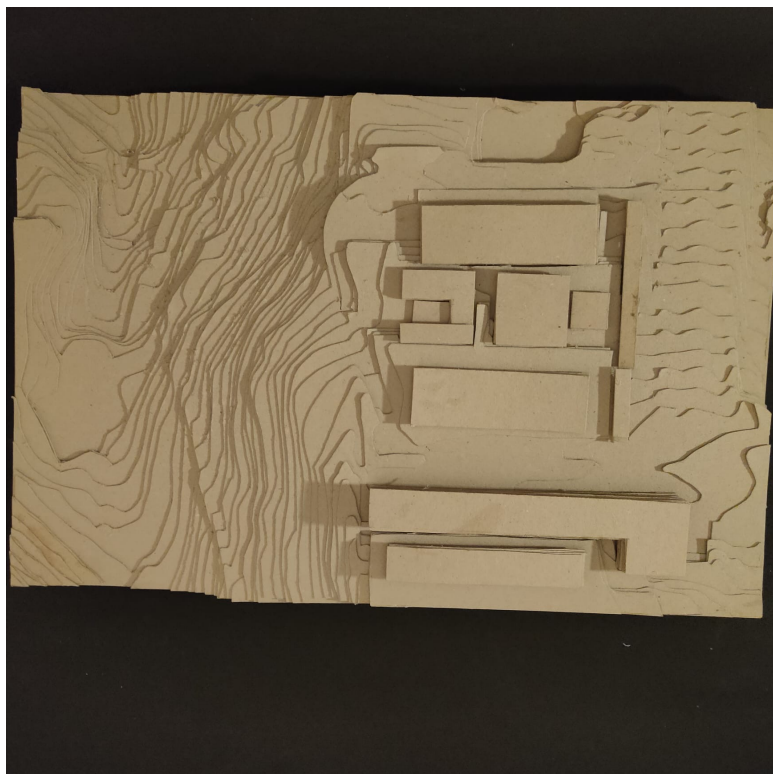

2ª fase

lado poente

Proposta

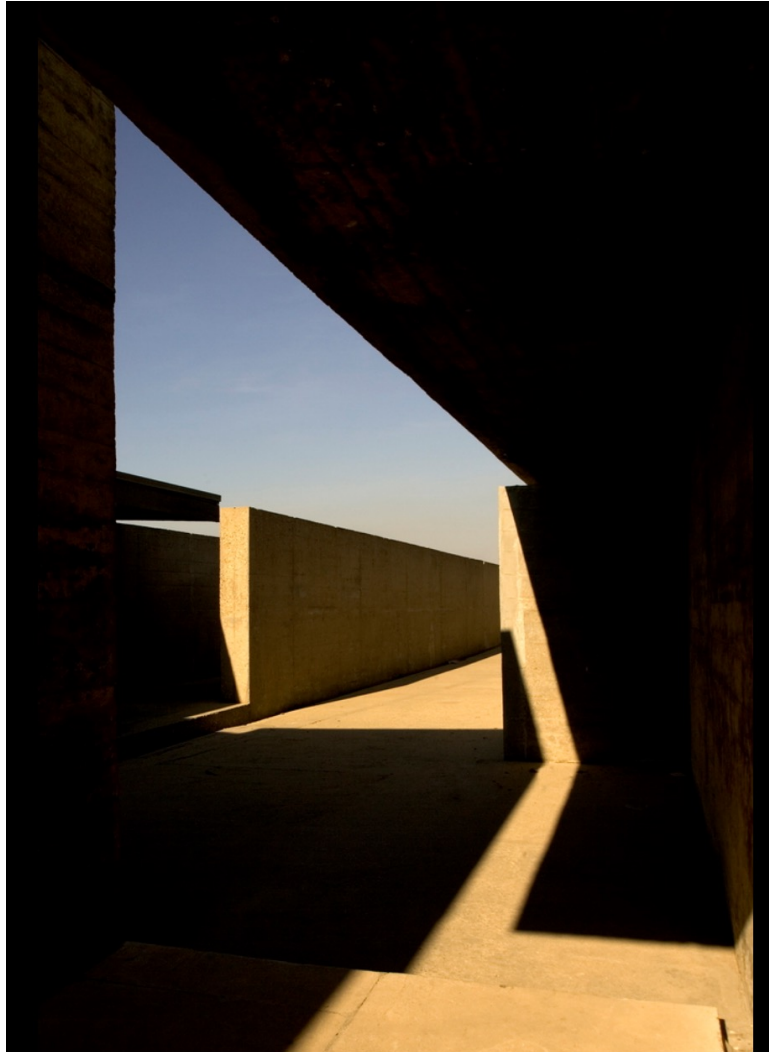

Piscina das Marés, Álvaro Siza Vieira

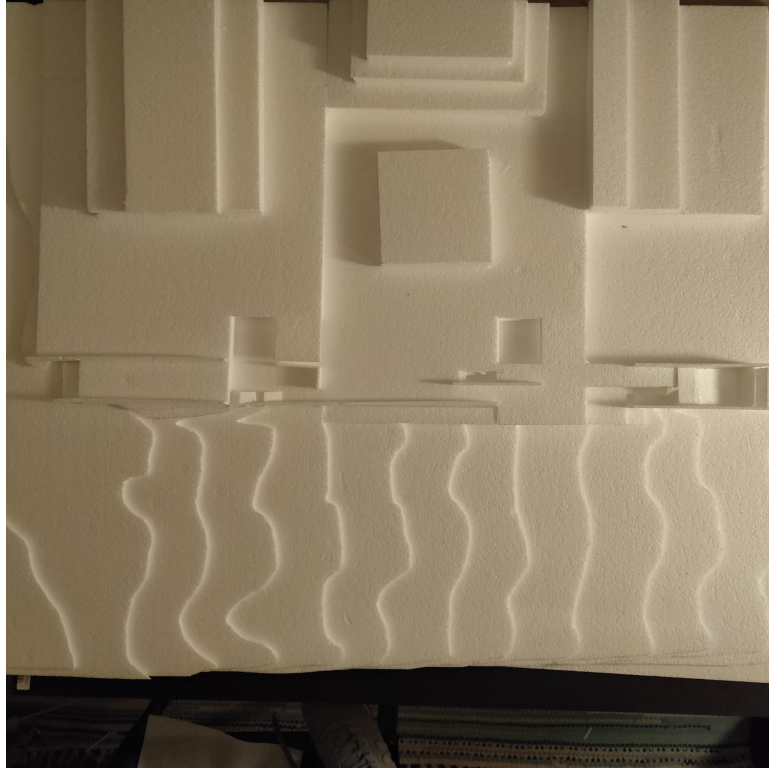

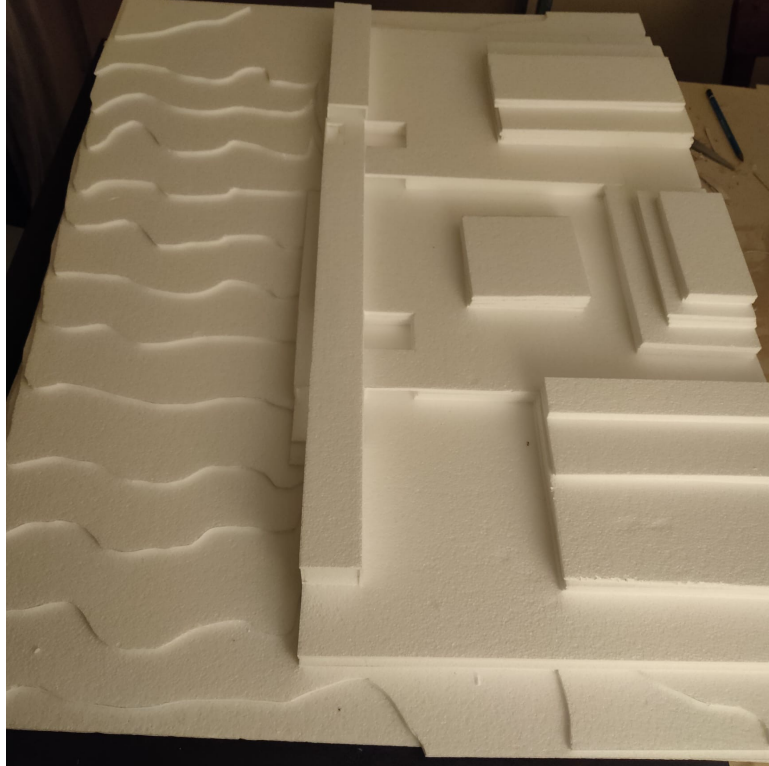





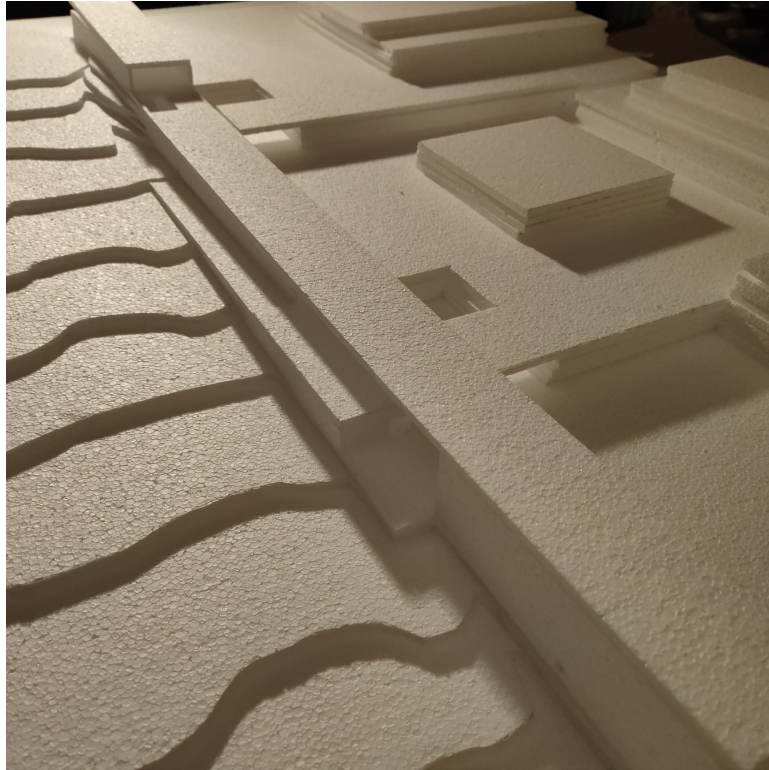

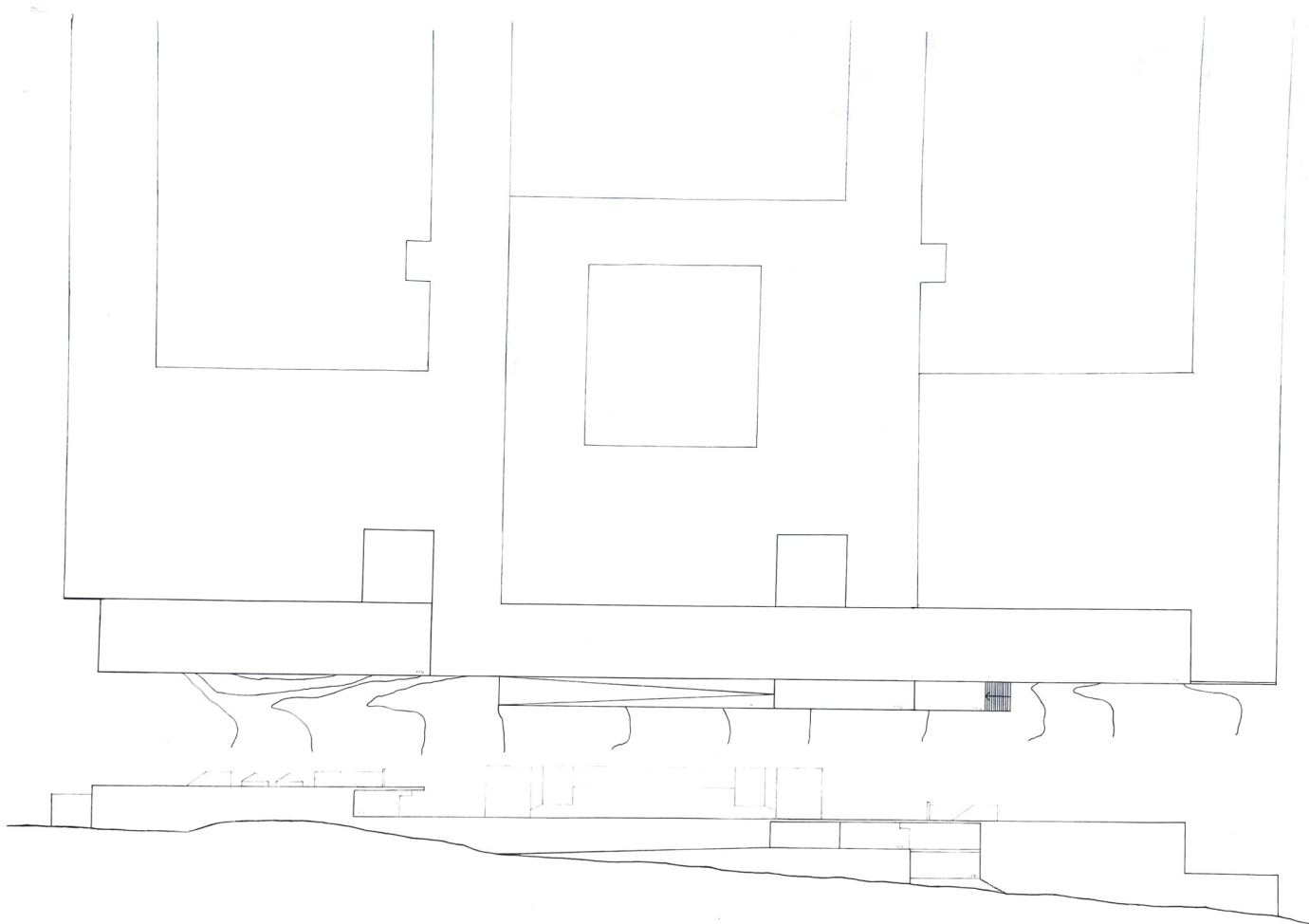

ENTRADAS &
LIMITE 01

LABORATÓRIO DE ARQUITECTURA II - PLANTA E ALÇADO 1:200
ALINA QUEGAMAN - 10501287 - MARCELH - 10107011

planta e perfil de conjunto

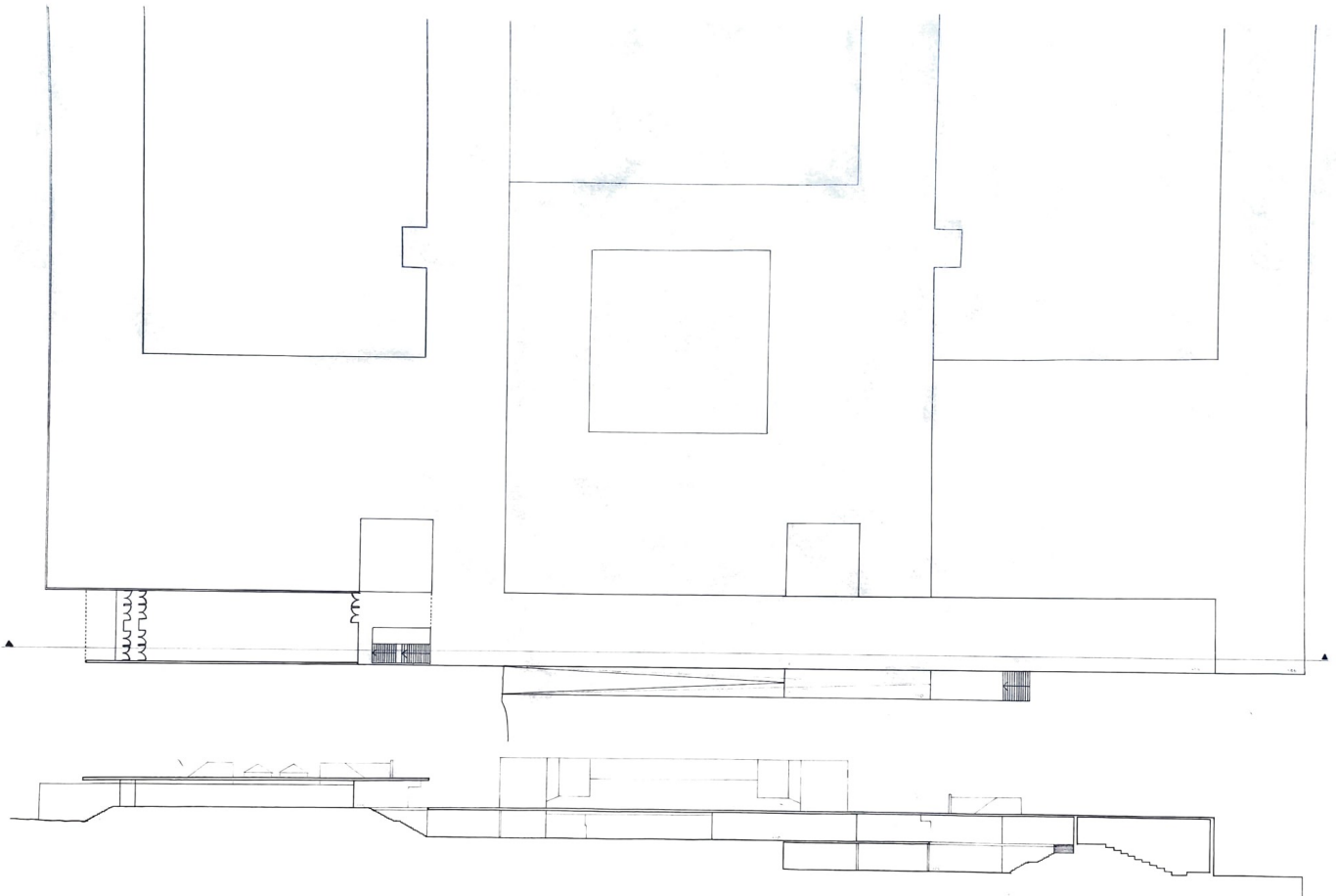

ENTRADAS &
LÍMITES 02

LABORATORIO DE ARQUITECTURA II - PLANTA E COCCE 1:100
ALBA BERNARDI - 2010/11-12 - MIAO/14 - 2020/2021

planta e perfil de conjunto

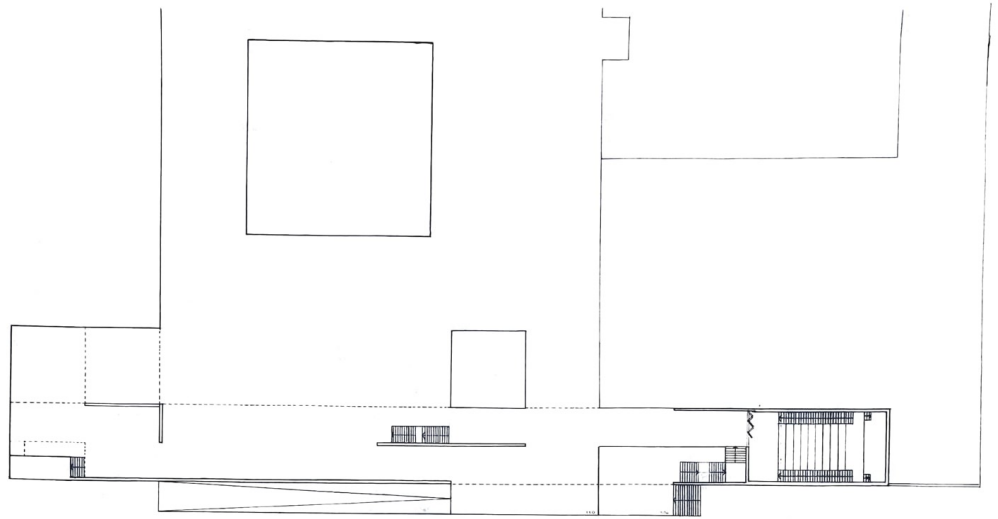

ENTRADAS &
LIMITES 03

LABORATÓRIO DE ARQUITECTURA II - PLANTA 1:300
ALMA MATER - 2010/11 - MAGLH - 2010/11

planta e perfil de conjunto

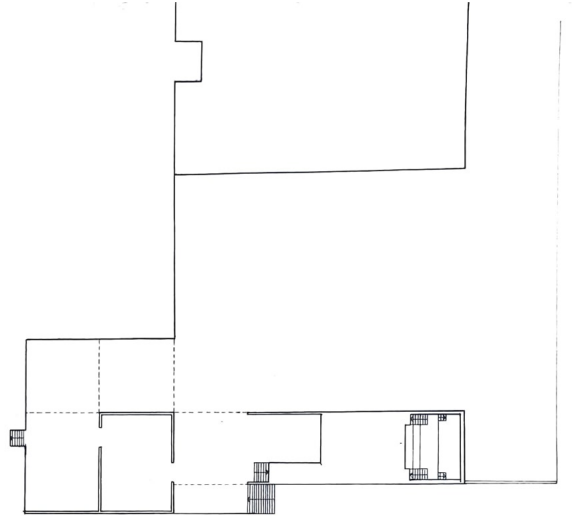

ENTRADAS &
LIMITE 04

LABORATORIO DE ARQUITETURA II - PLANTA 1:300
RUIZ BEECHMAN - 2021/2023 - MARIANA - 2023/2025

planta e perfil de conjunto

desenho(s) complementares

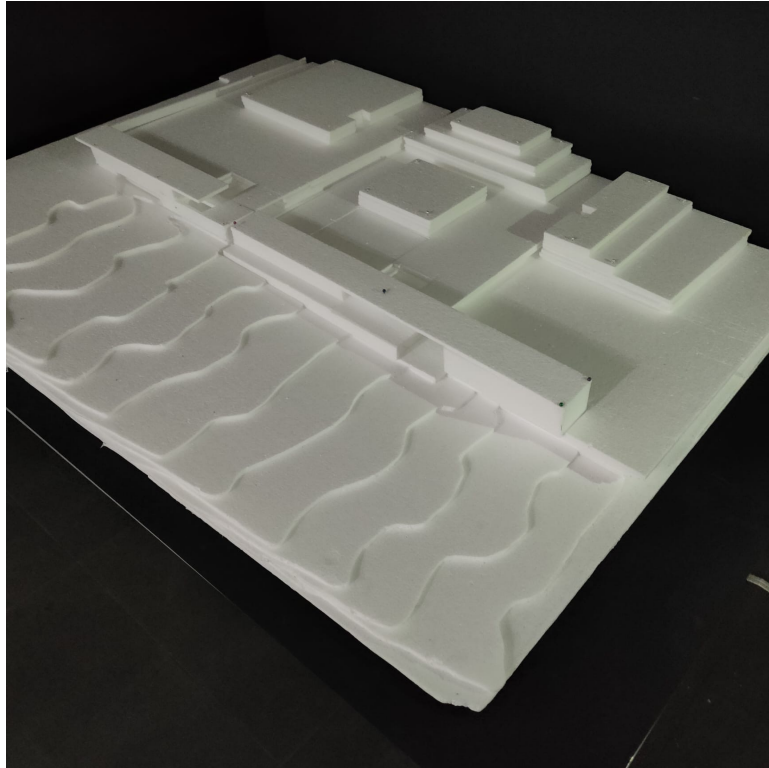

fotografias das maquetes de trabalho

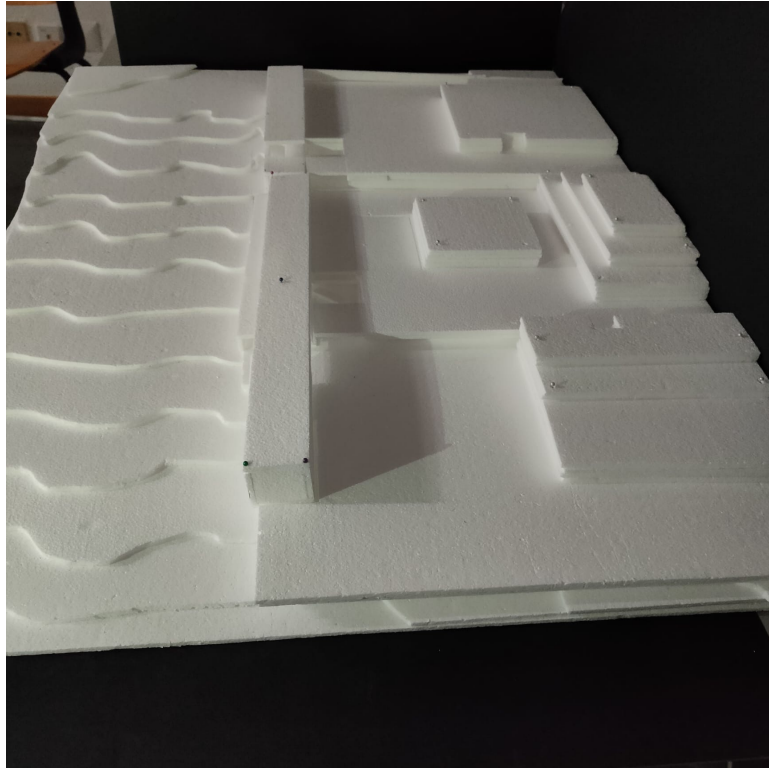

fotografias das maquetes de trabalho

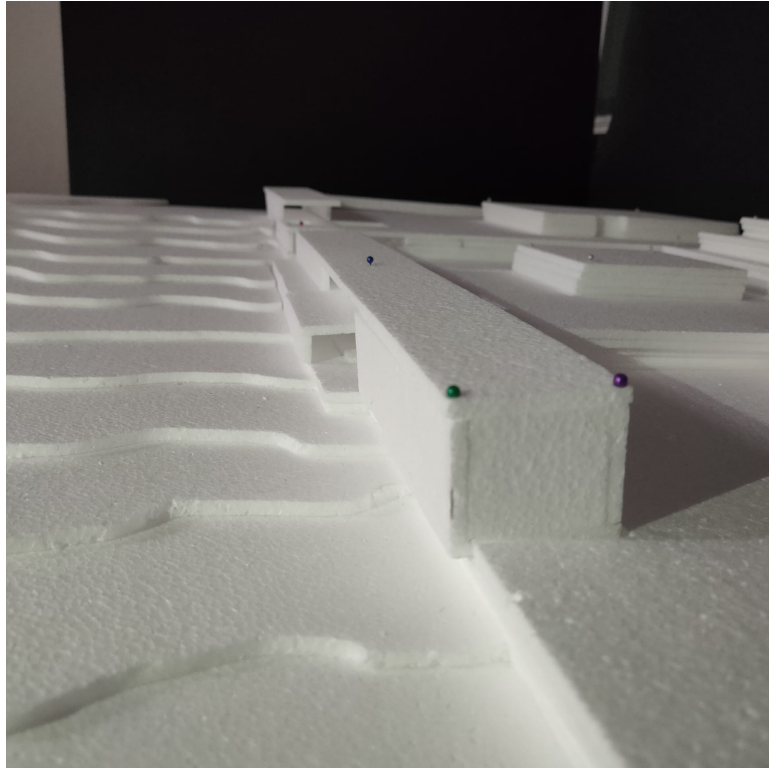

fotografias das maquetes de trabalho

Processo

