

Cocoon House

Ralph S. Twitchell and Paul Rudolph (1950, Sarasota, Fla.)

Exercício 1 | Leitura Crítica de um Caso de Estudo

Alexandre Bardet Esteves Ferreira

Laboratório de Projeto II - MIARQ 3B

2019/2020

1. Escala e Uso

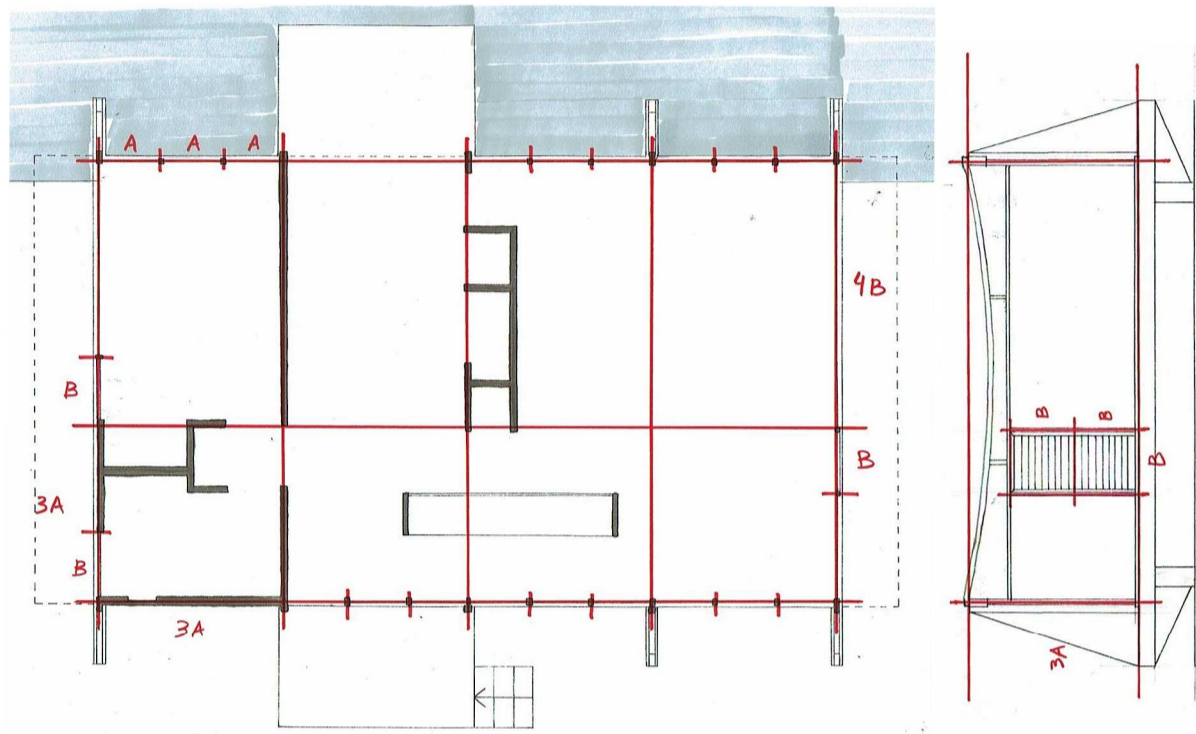
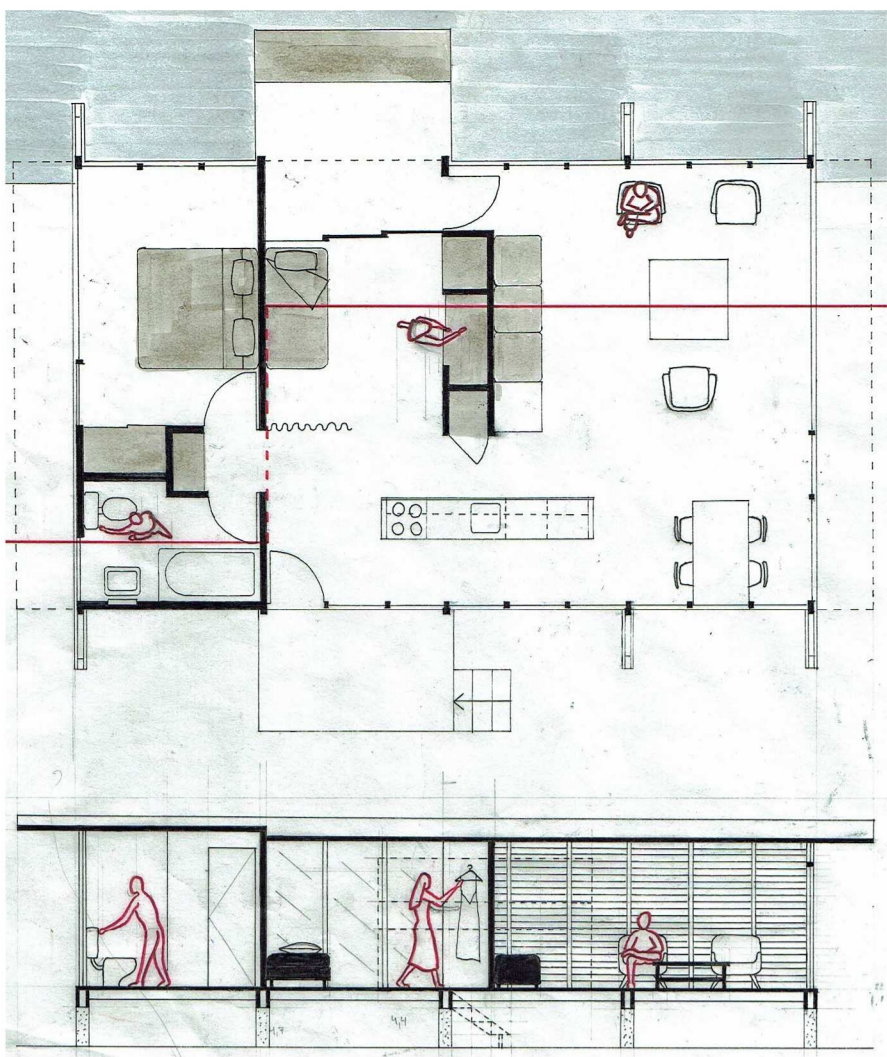

2. Regra e Composição

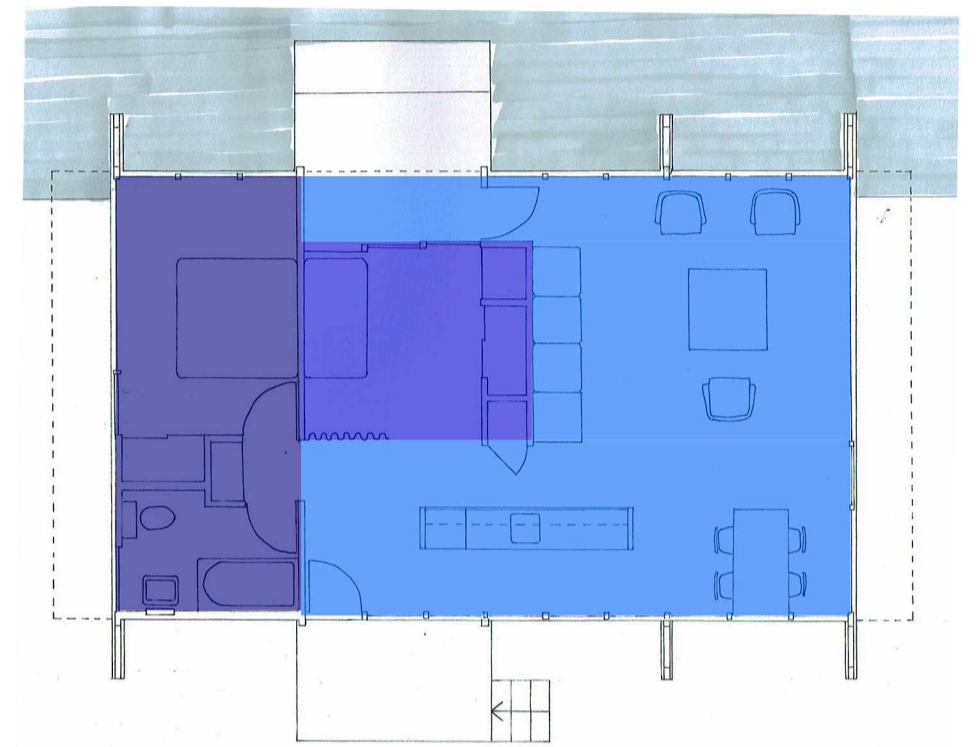

5. Individual e Coletivo

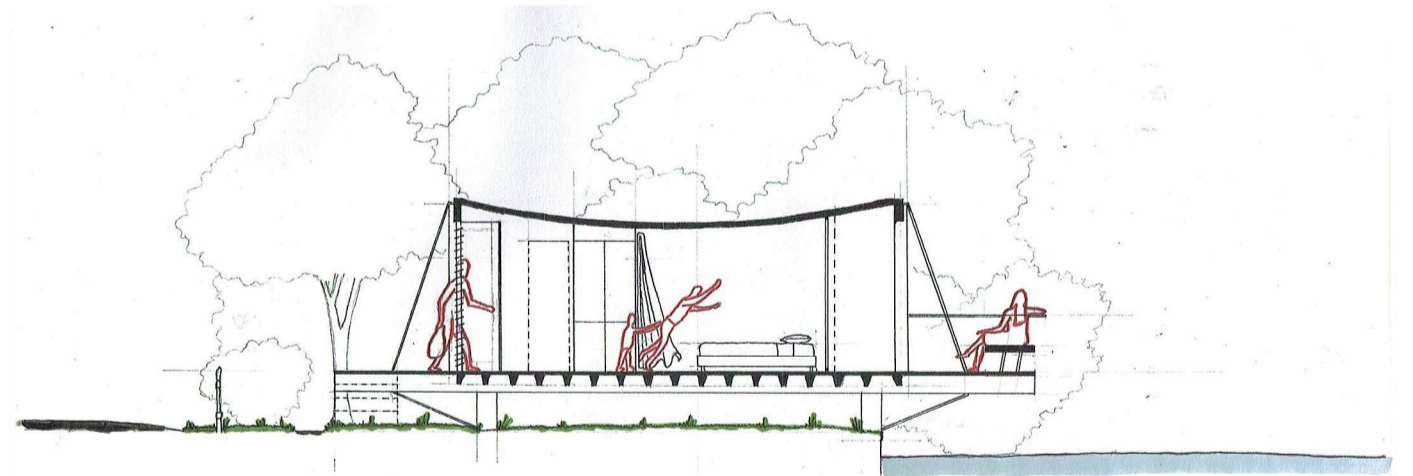
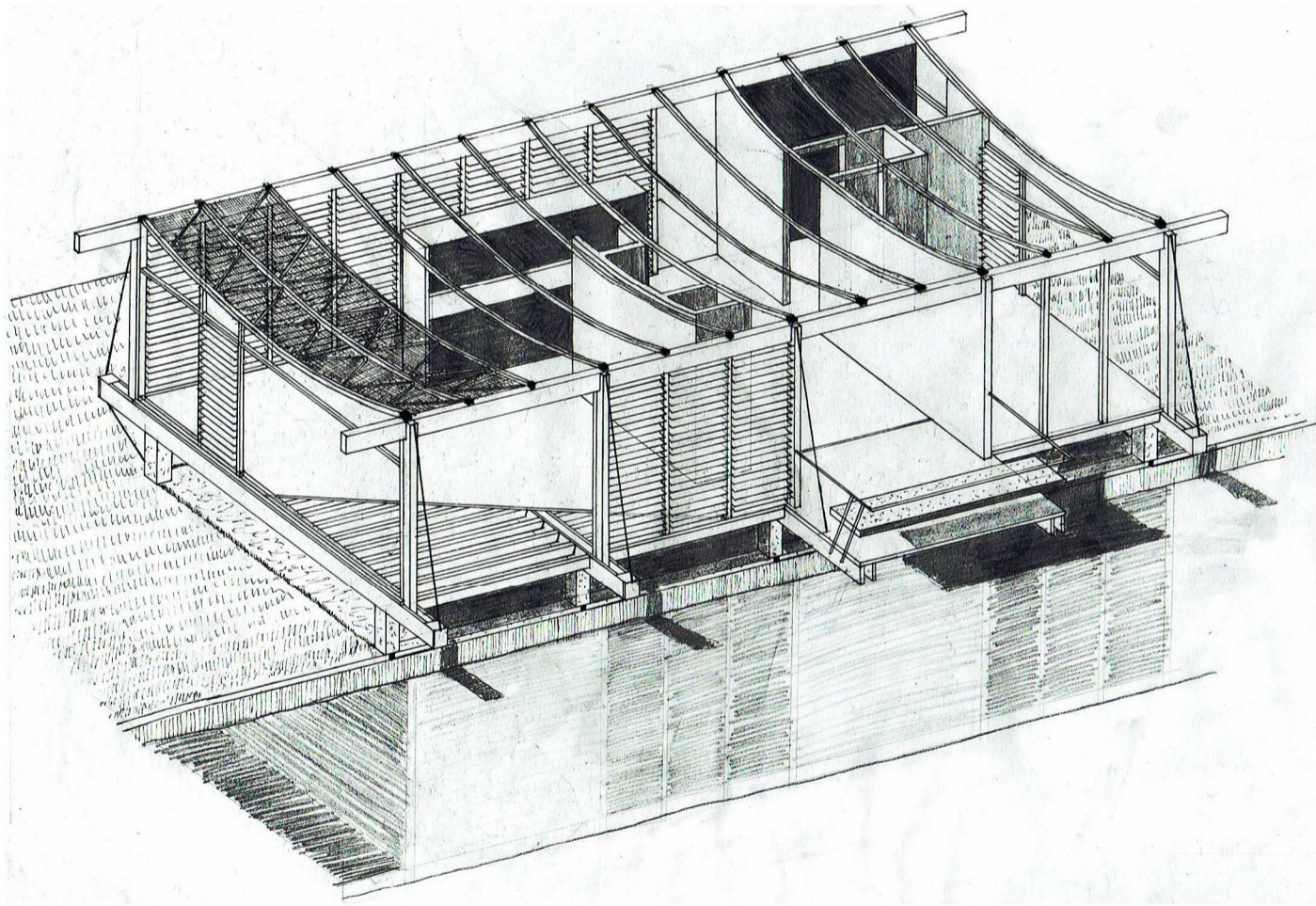

3. Forma e Construção

6. Interior e Exterior

Armação em Ferro + PVDC (material plástico, flexível e impermeável, aplicado em spray) formam a Cobertura.



Aço em Tensão como elemento estruturante à Cobertura.



Perfis em Madeira como estrutura do Pavimento e Paredes.

Ripado em Madeira nos vãos como elemento controlador de Privacidade, Ventilação e Luz.



Betão Armado para os Pilotis.

4. Matéria e Constituição

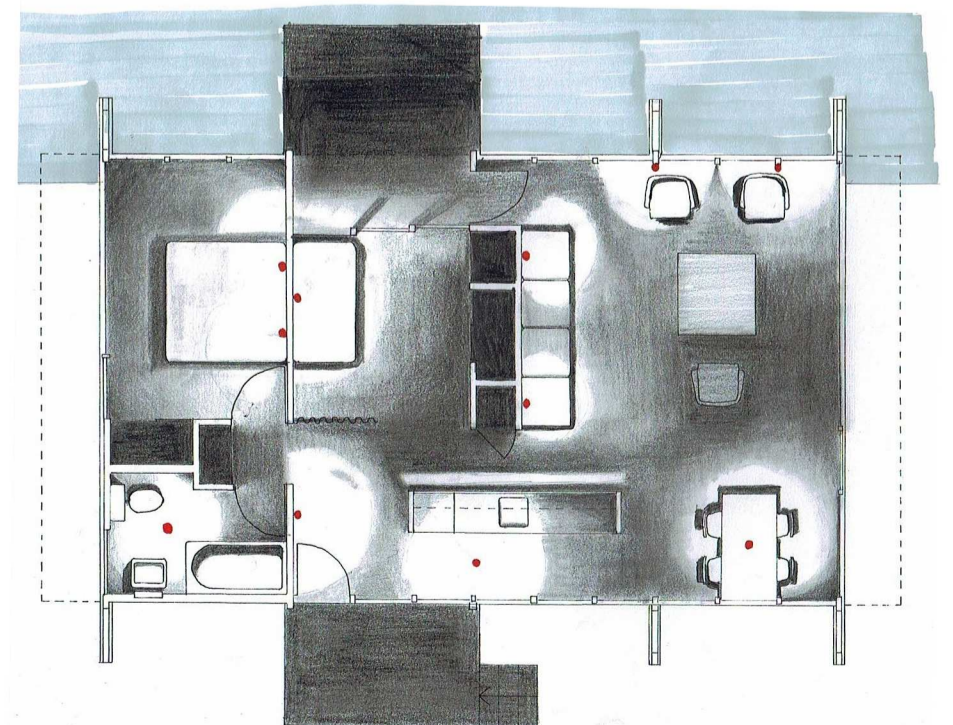
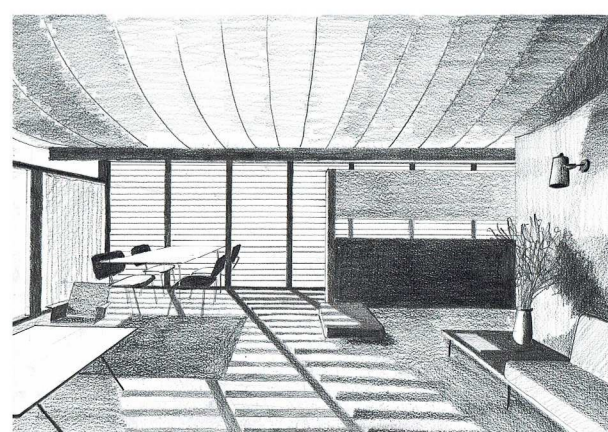
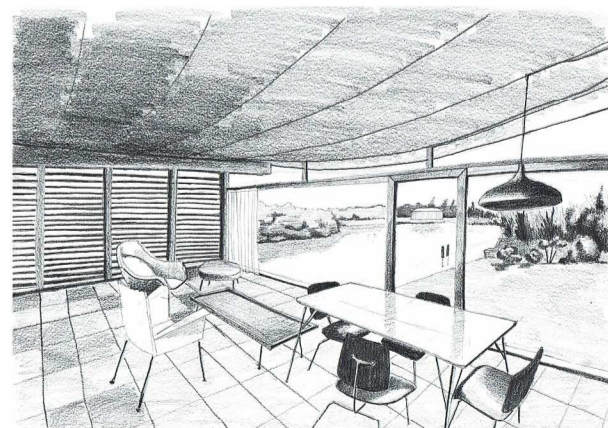

7. Luz e Sombra