

01 HABITAÇÃO MODULAR

PORTELA DE SINTRA, SINTRA

FACULDADE DE ARQUITETURA | UNIVERSIDADE DE LISBOA
LABORATÓRIO DE PROJETO II | EXERCÍCIO III - AGREGAÇÃO PROTÓTIPO
MESTRADO INTEGRADO EM ARQUITETURA 3E
DOCENTE: JOSÉ NUNO BEIRÃO
M^a CAROLINA FORMOSINHO SANCHEZ

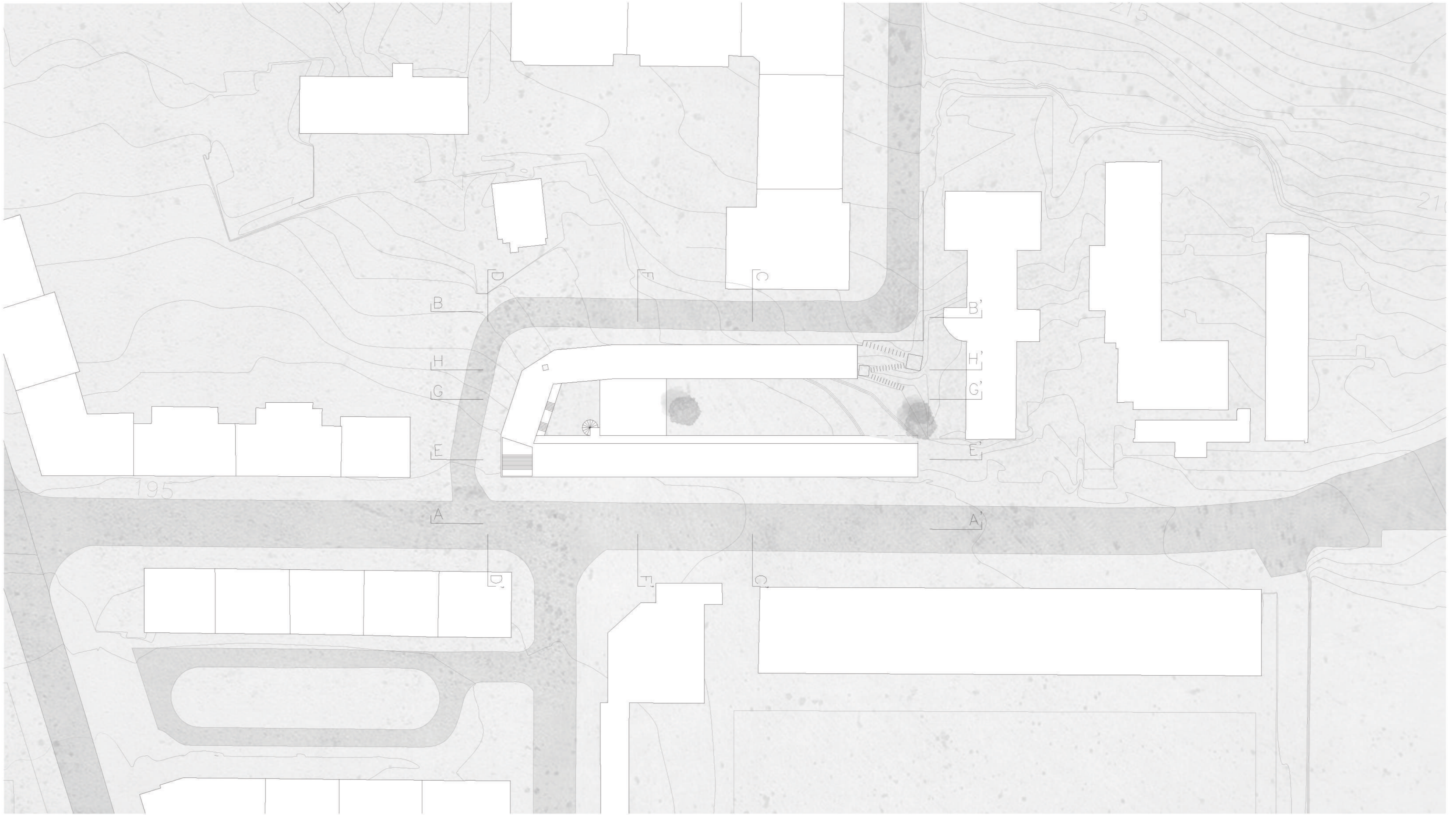

PLANTA COBERTURA

1:500

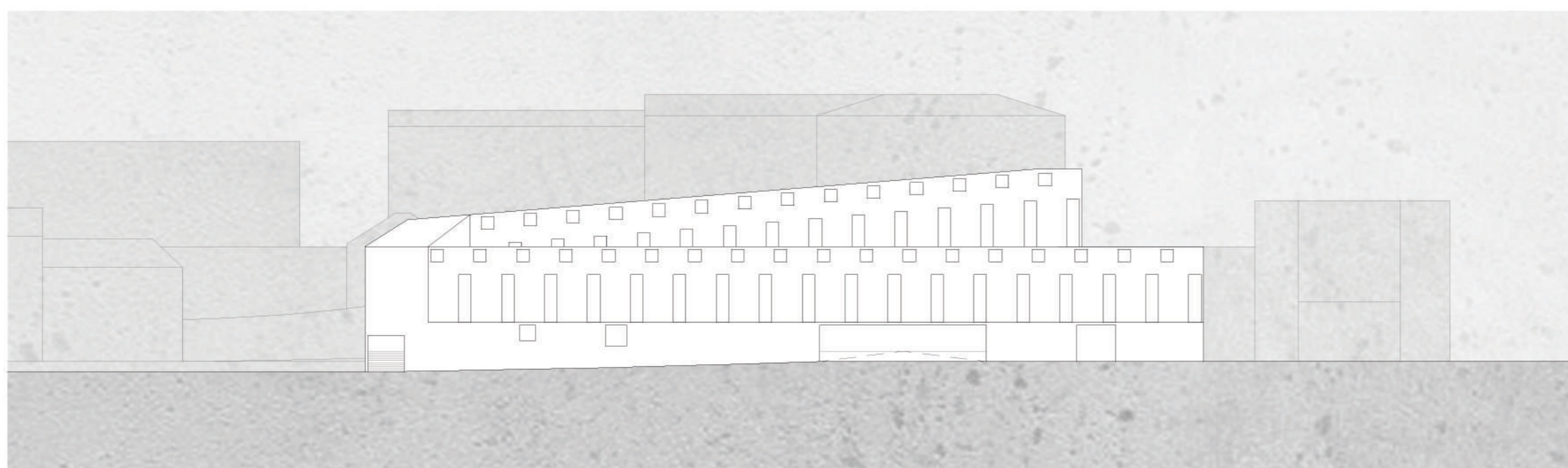

ALÇADO AA' - RUA DR. FÉLIX ALVES PEREIRA

1:500



CORTE CC'

1:500

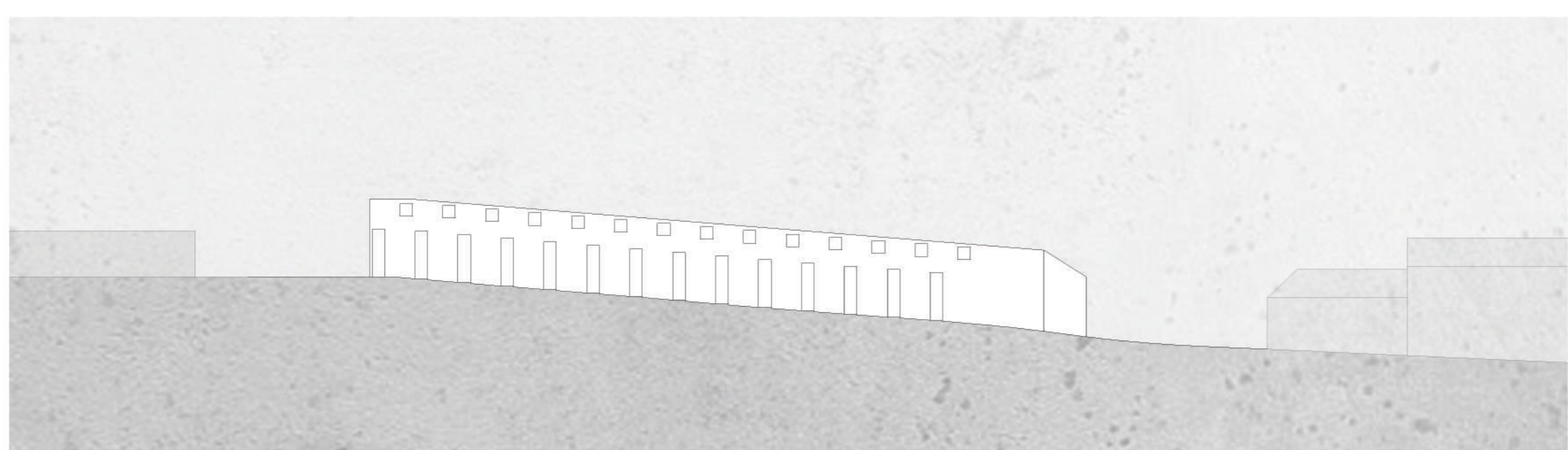

ALÇADO BB' - RUA MIRA SERRA

1:500

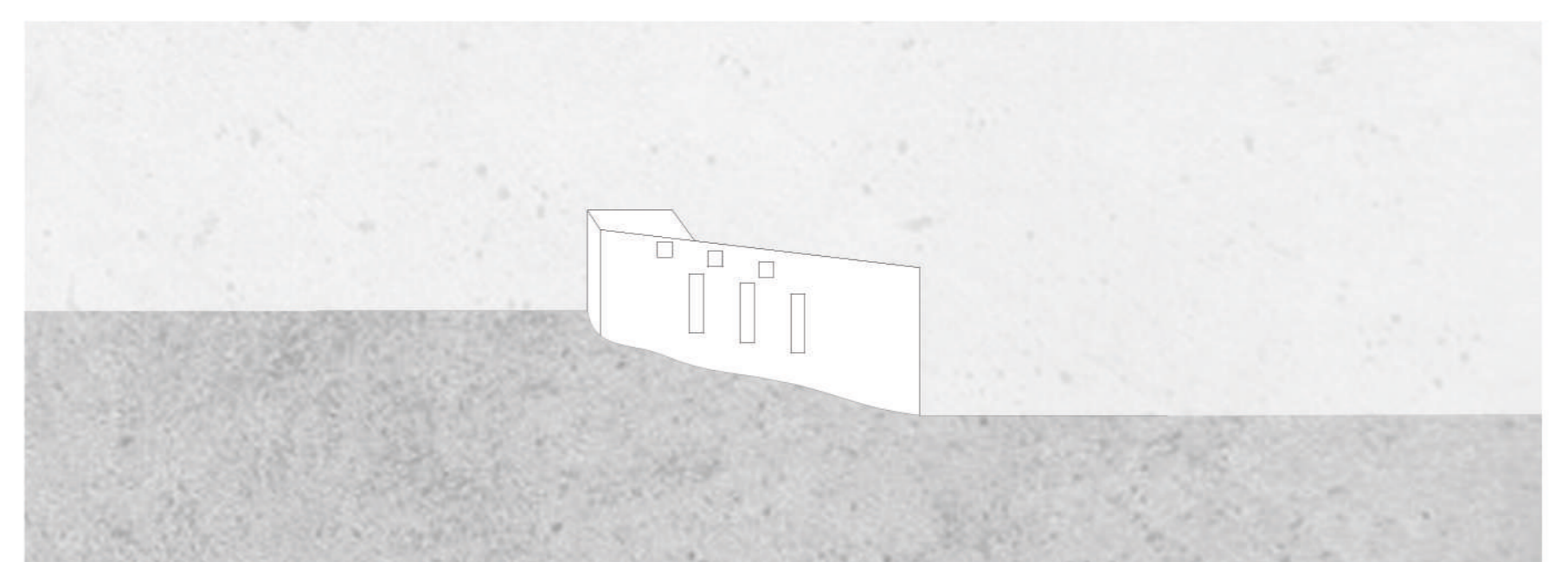

PERFIL DD'

1:500

O projeto desenvolve-se a partir das diferentes cotas que o terreno nos oferece. Acompanha a rua Mira Serra e o seu declive, para vir desaguar num volume horizontal na Rua Dr. Félix Alves Pereira, que contrasta com o de cima. É distribuído em dois pisos, onde o de cima engloba a vertente privada do projeto, e o de baixo a vertente pública. A ligação entre estas duas cotas que delimitam o terreno é feita através de uma praça permeável à cota 196 que se liga à cota 205 através de escadas que vencem este declive sem alterar o terreno, sendo que assentam neste sem o modificar.

O projeto apresenta um embasamento em betão que contrasta e suporta a estrutura dos protótipos que nascem no piso de cima.

E é neste jogo de cotas que nasce o projeto, na resposta ao terreno peculiar que nos é oferecido.

02 HABITAÇÃO MODULAR

PORTELA DE SINTRA, SINTRA

FACULDADE DE ARQUITETURA | UNIVERSIDADE DE LISBOA
LABORATÓRIO DE PROJETO II | EXERCÍCIO III - AGREGAÇÃO PROTÓTIPO
MESTRADO INTEGRADO EM ARQUITETURA 3E
DOCENTE: JOSÉ NUNO BEIRÃO
M^a CAROLINA FORMOSINHO SANCHEZ

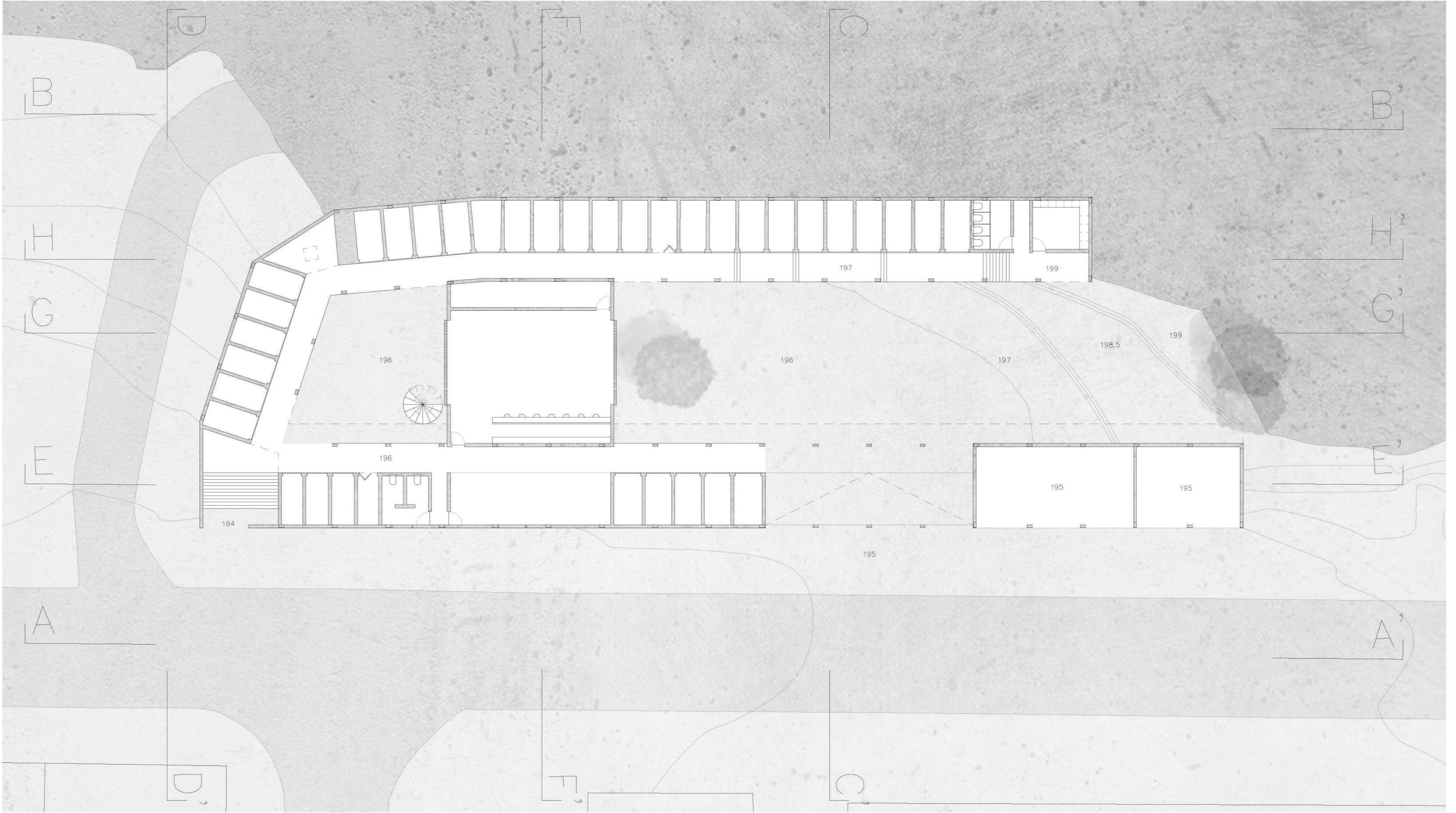

PLANTA PISO TÉRREO

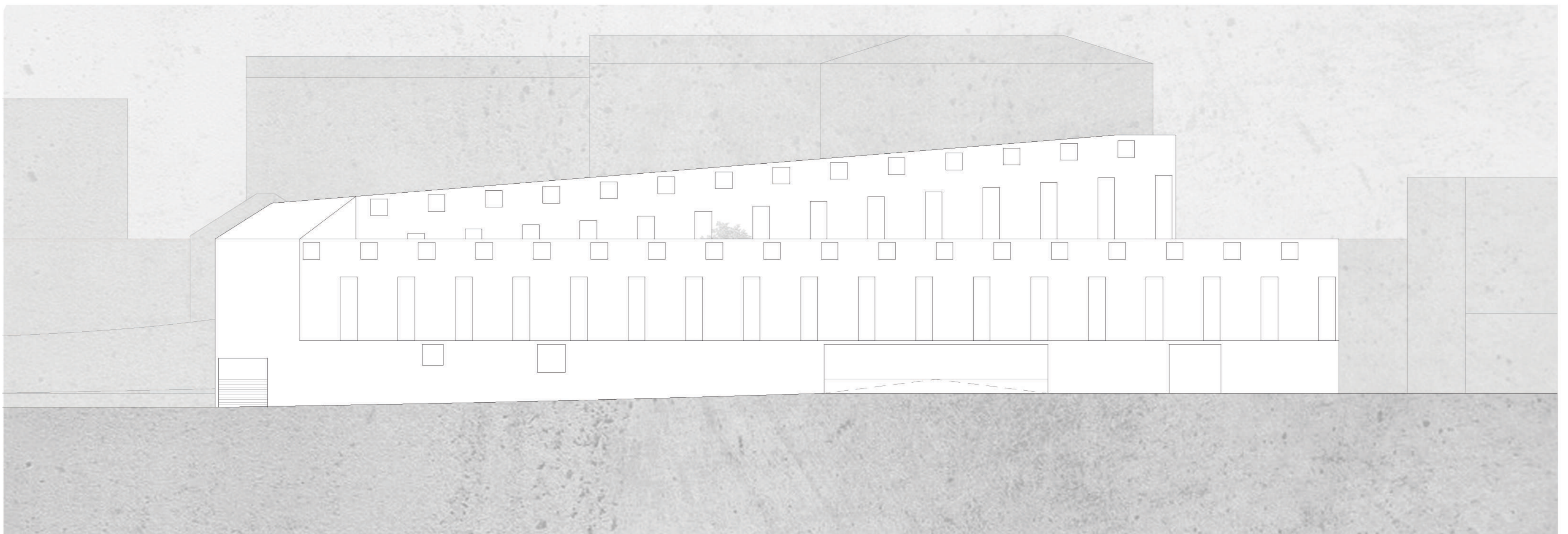

ALÇADO AA' - RUA DR. FÉLIX ALVES PEREIRA

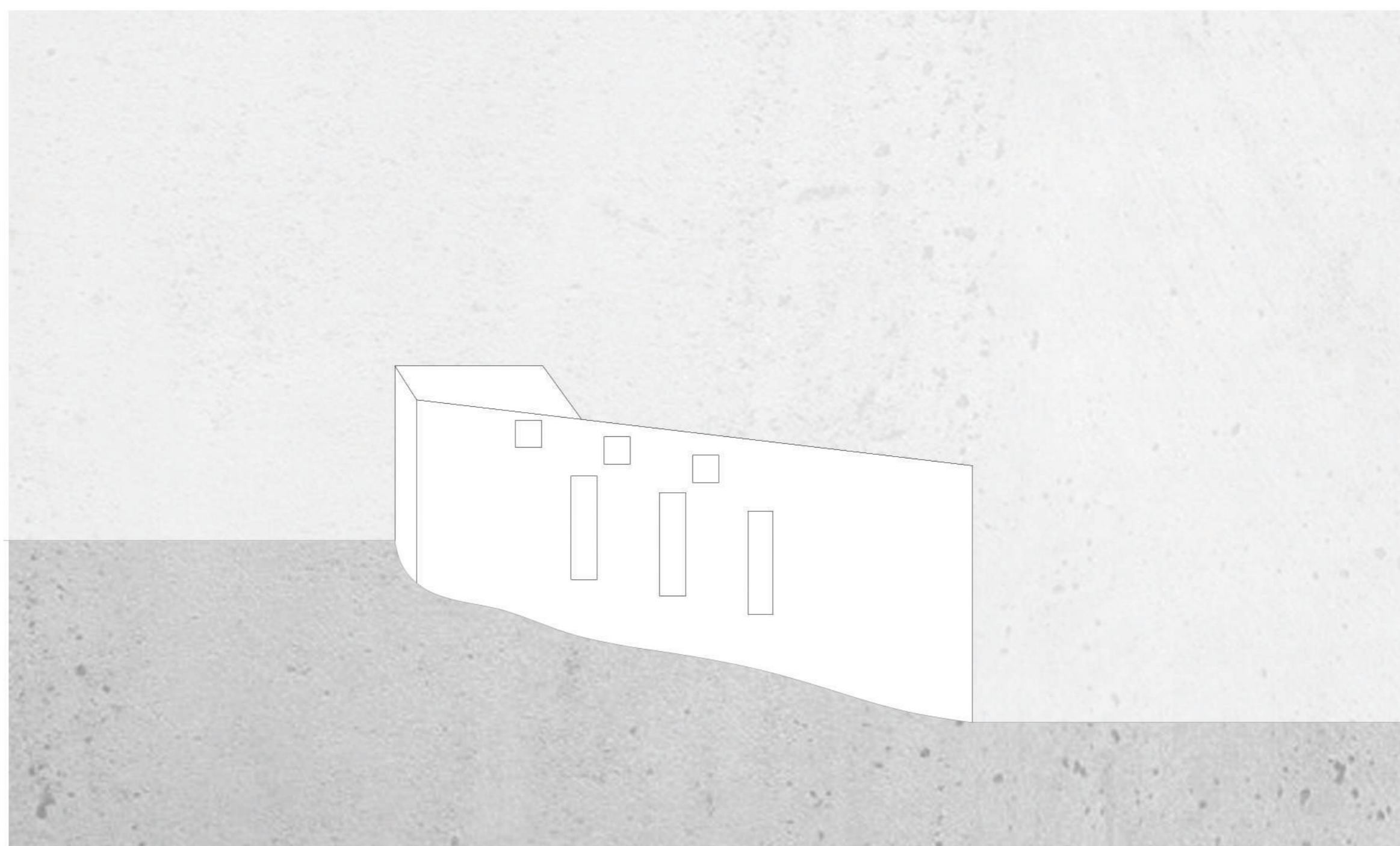

ALÇADO DD'

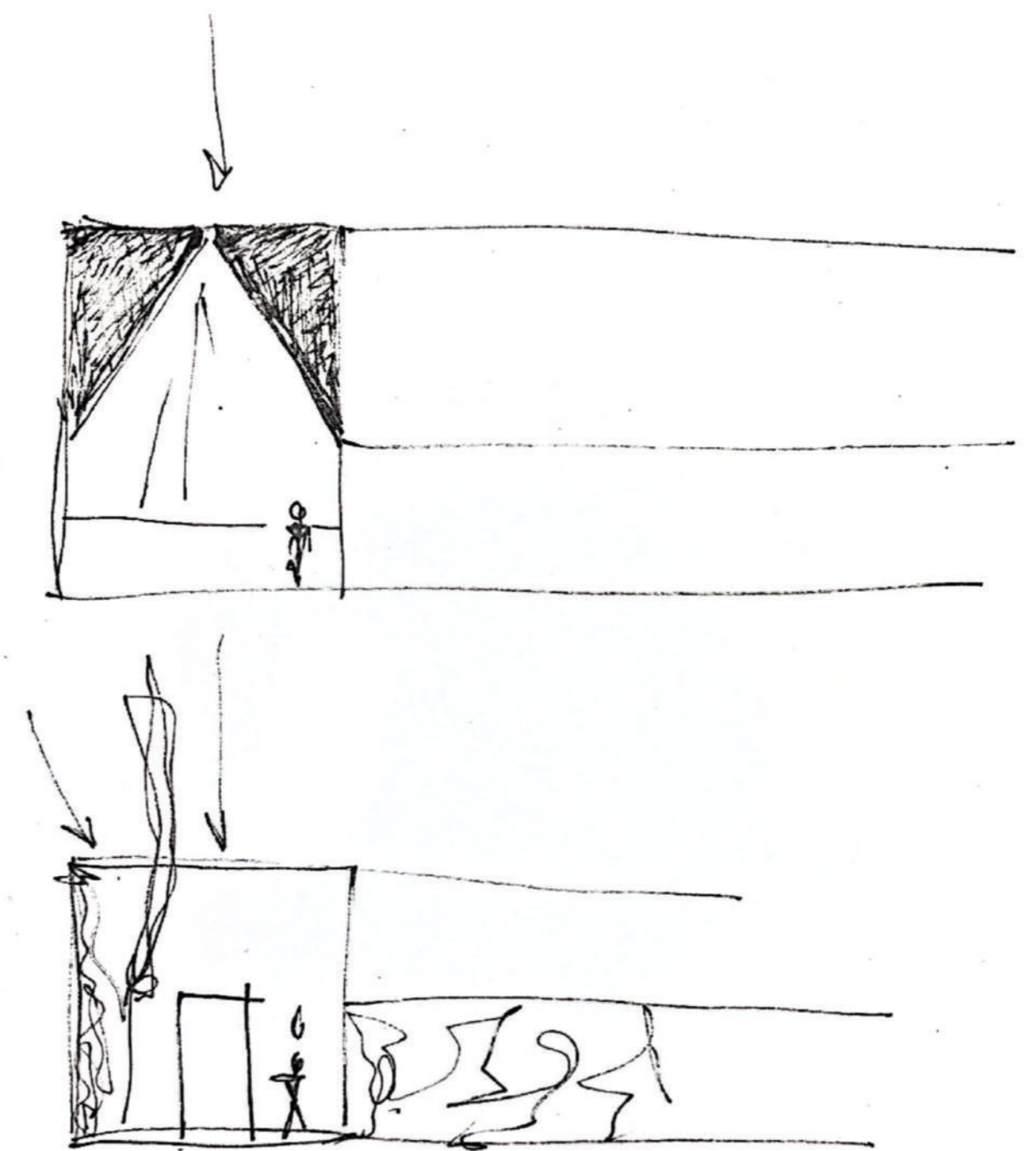

03 HABITAÇÃO MODULAR

PORTELA DE SINTRA, SINTRA

FACULDADE DE ARQUITETURA | UNIVERSIDADE DE LISBOA
LABORATÓRIO DE PROJETO II | EXERCÍCIO III - AGREGAÇÃO PROTÓTIPO

MESTRADO INTEGRADO EM ARQUITETURA 3E

DOCENTE: JOSÉ NUNO BEIRÃO

M^º CAROLINA FORMOSINHO SANCHEZ

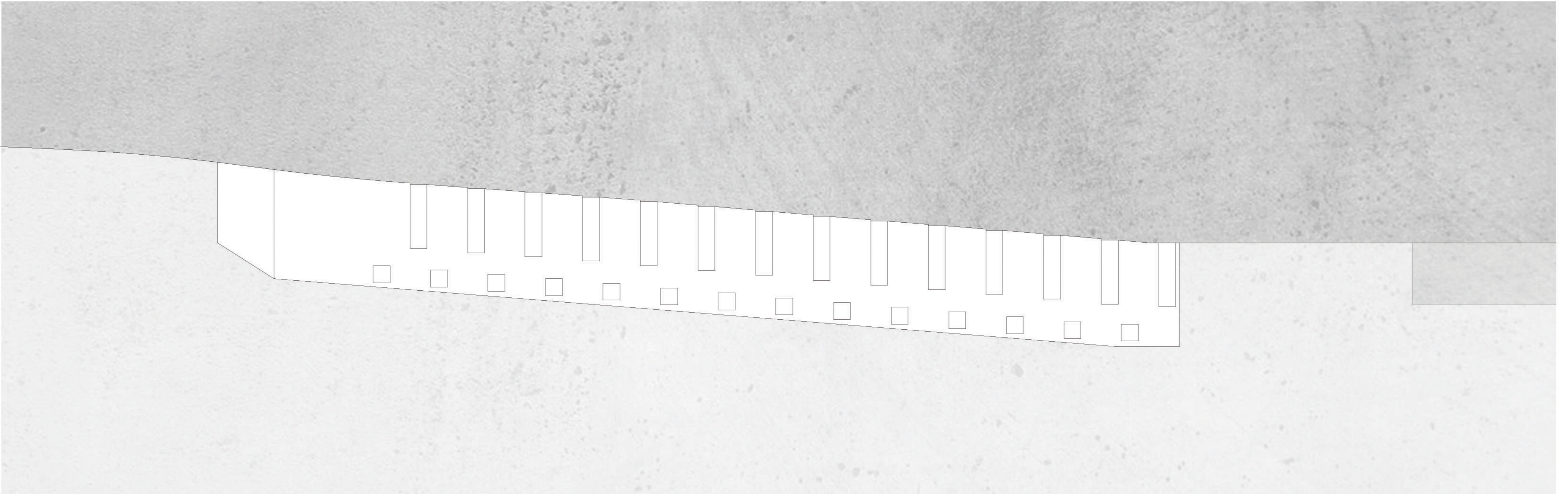

ALÇADO BB' - RUA MIRA SERRA

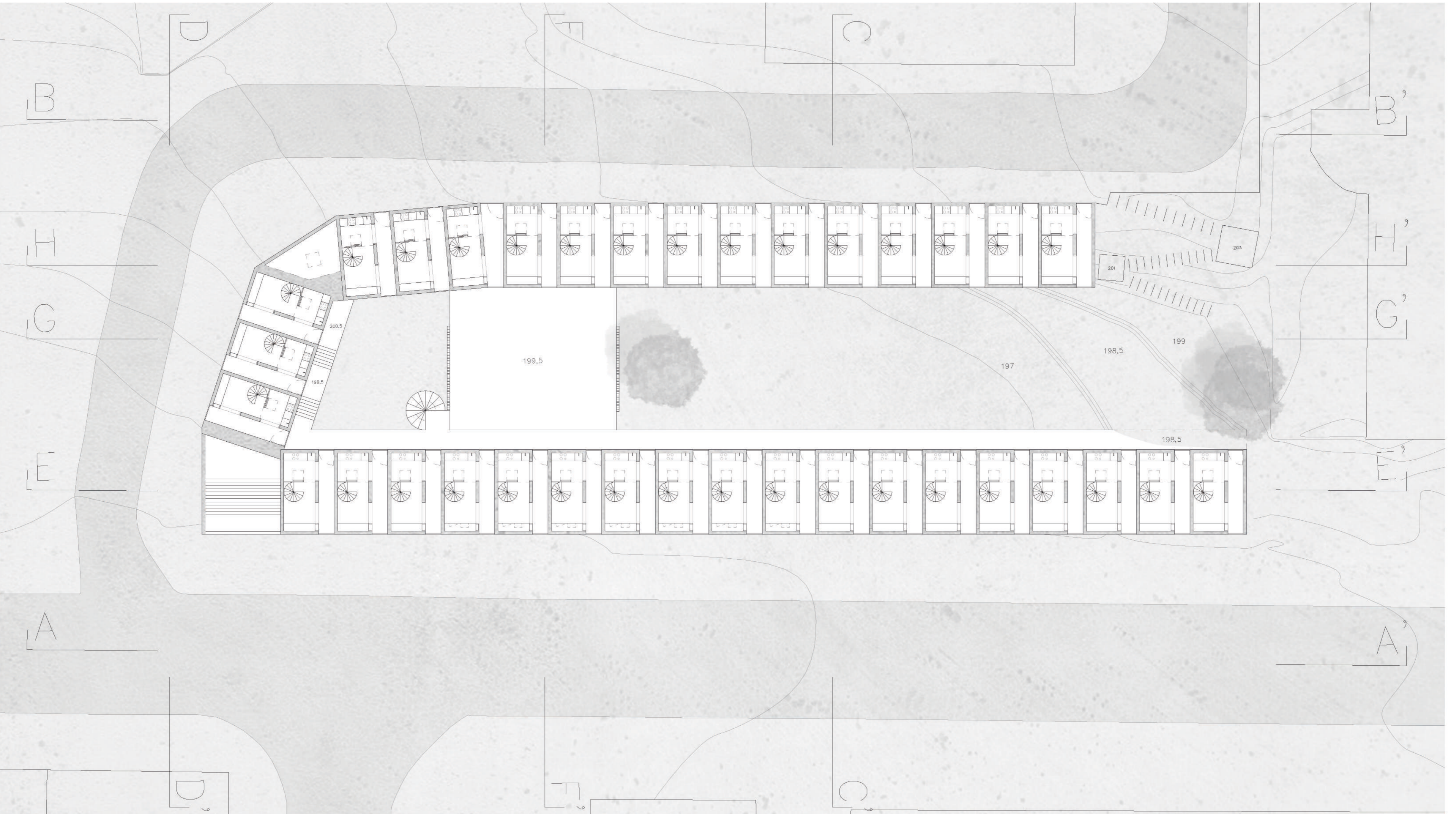

PLANTA PISO TIPO

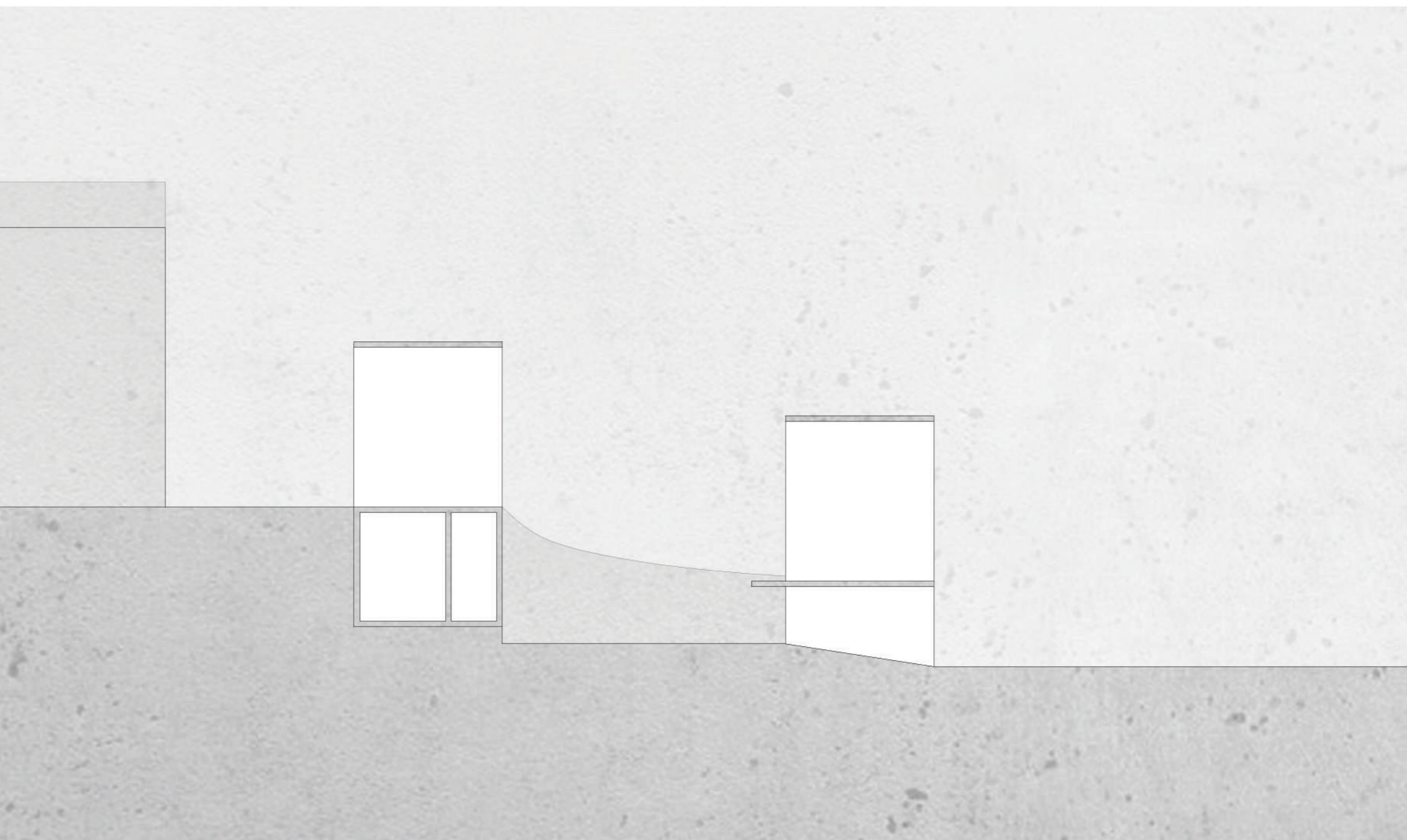

CORTE CC'

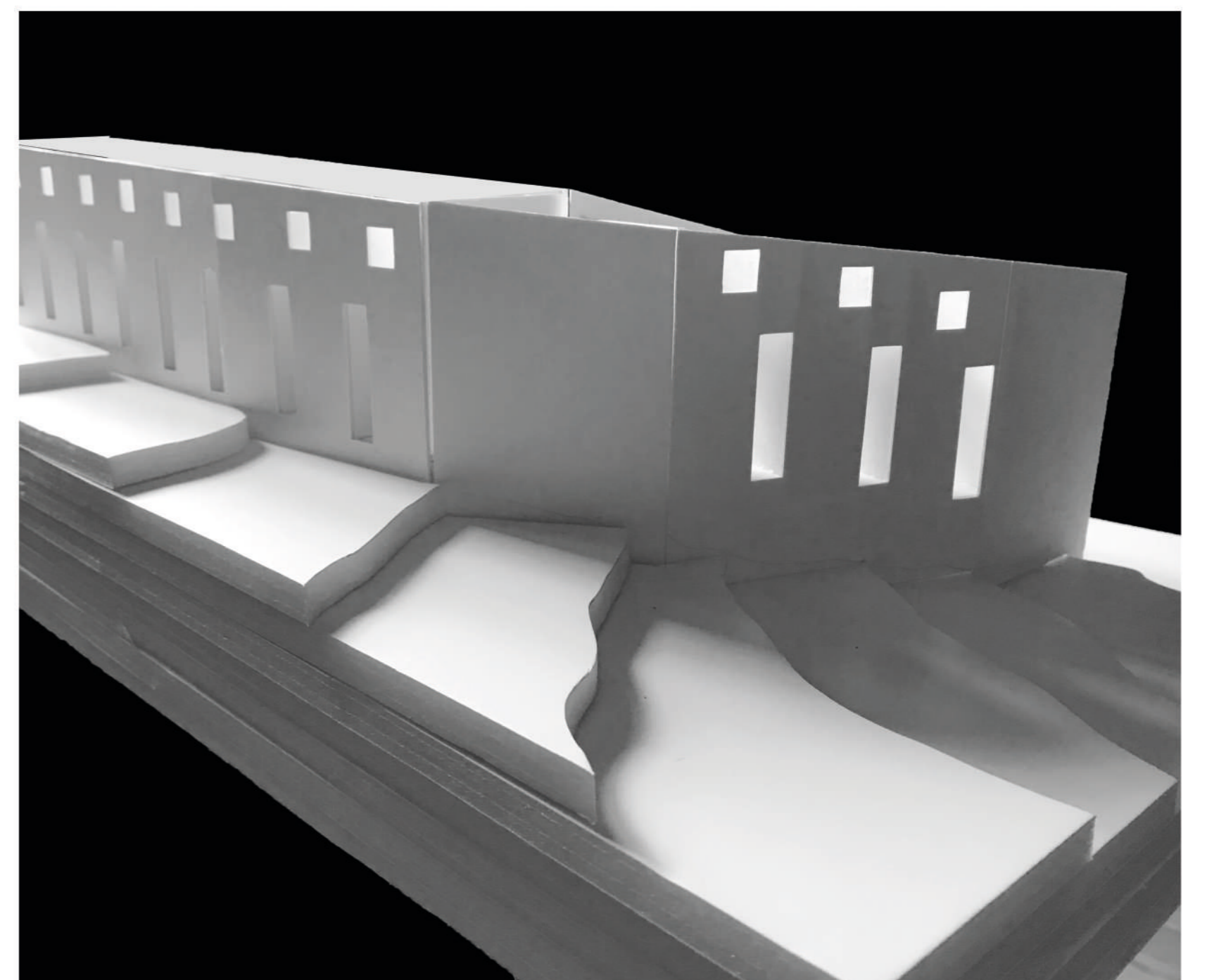

04 HABITAÇÃO MODULAR

PORTELA DE SINTRA, SINTRA

FACULDADE DE ARQUITETURA | UNIVERSIDADE DE LISBOA
LABORATÓRIO DE PROJETO II | EXERCÍCIO III - AGREGAÇÃO PROTÓTIPO

MESTRADO INTEGRADO EM ARQUITETURA 3E
DOCENTE: JOSÉ NUNO BEIRÃO

M^a CAROLINA FORMOSINHO SANCHEZ

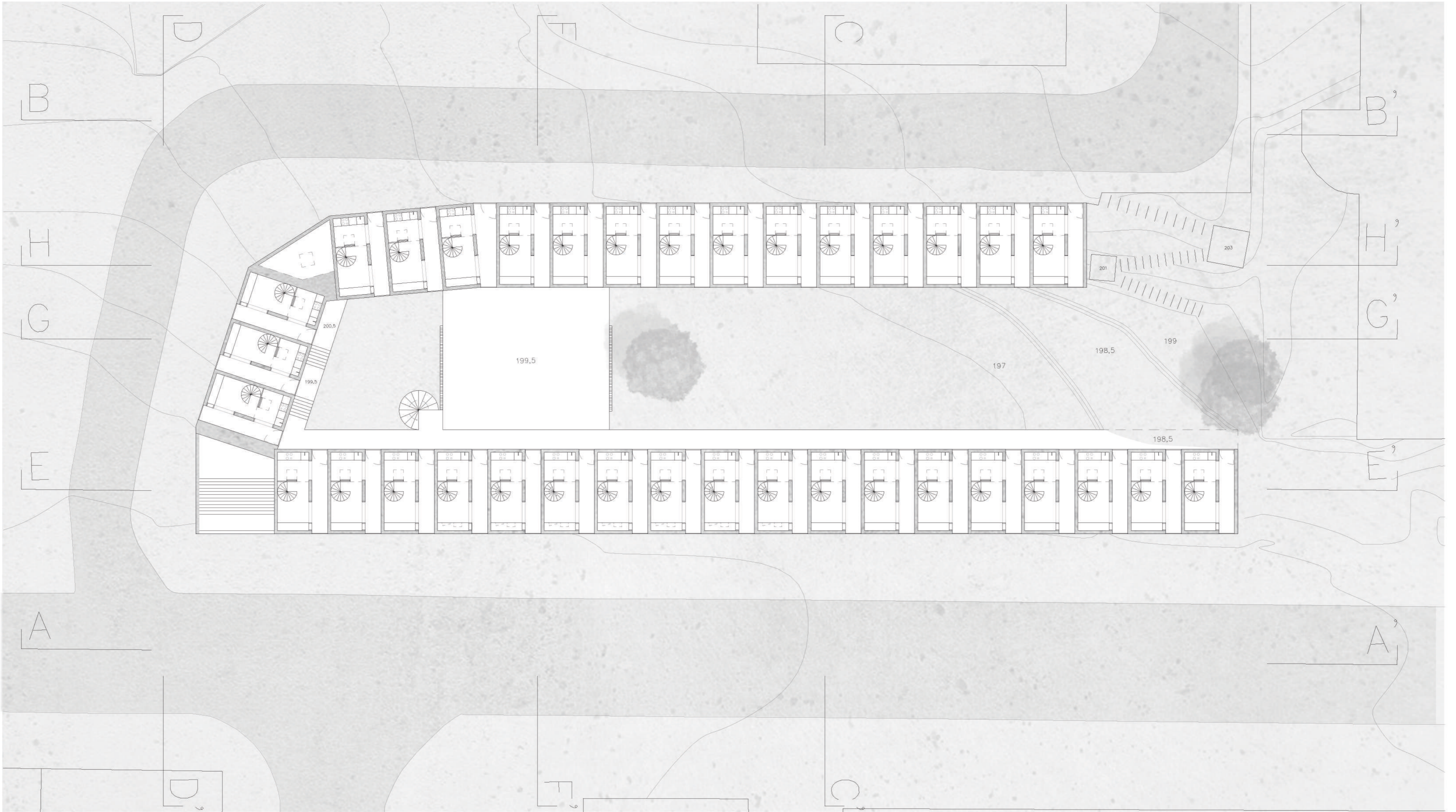

PLANTA PISO TIPO

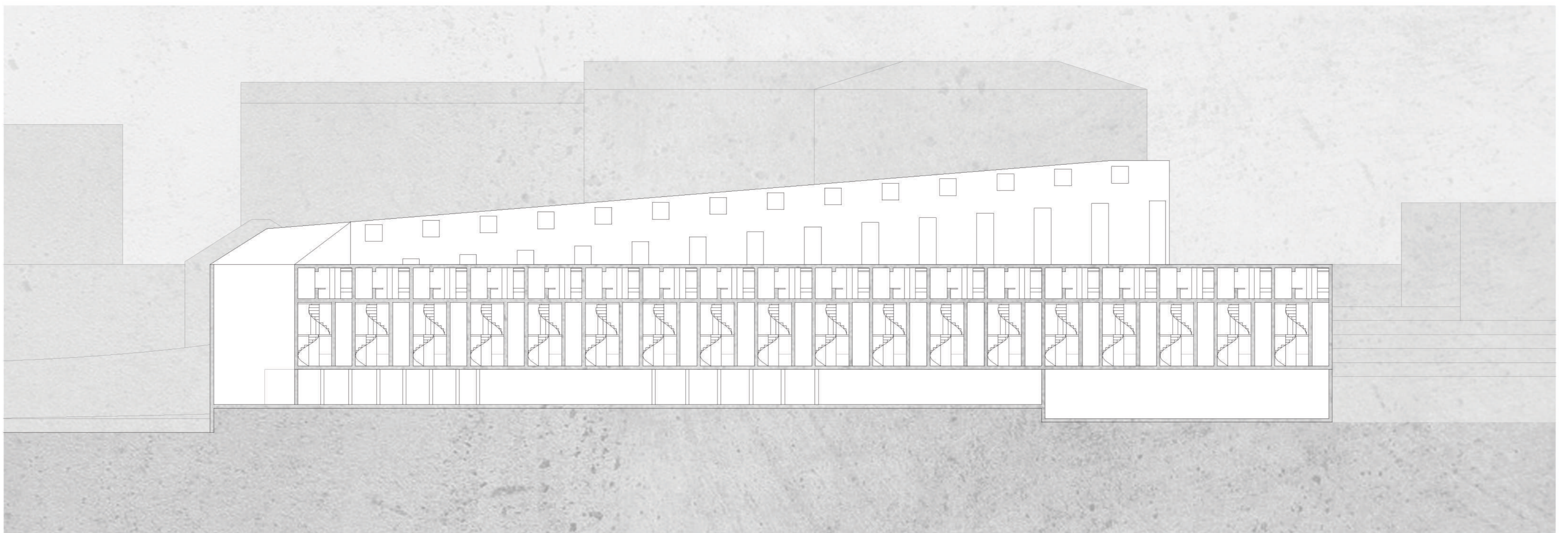

CORTE EE'

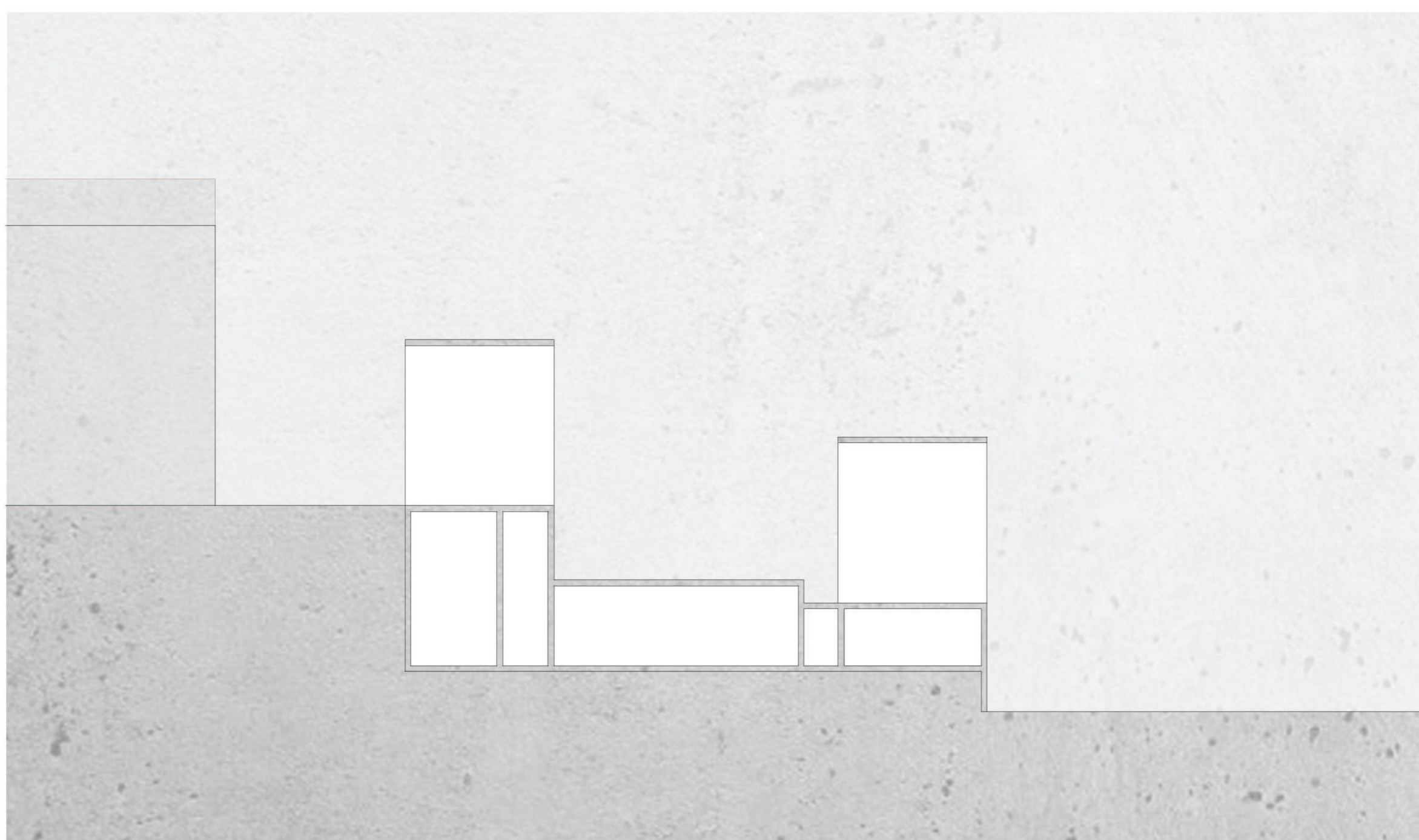

CORTE FF'

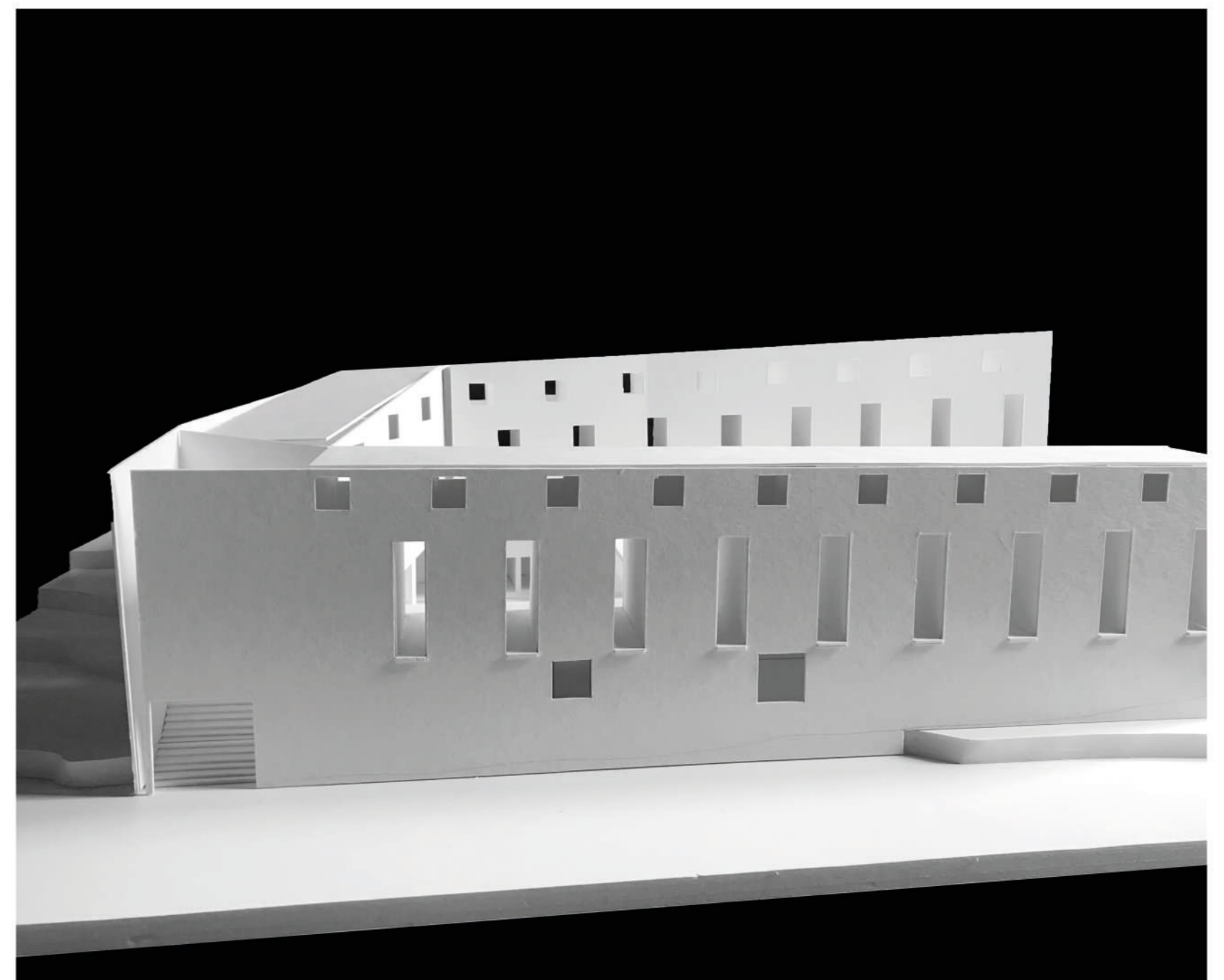

05 HABITAÇÃO MODULAR

PORTELA DE SINTRA, SINTRA

FACULDADE DE ARQUITETURA | UNIVERSIDADE DE LISBOA
LABORATÓRIO DE PROJETO II | EXERCÍCIO III - AGREGAÇÃO PROTÓTIPO

MESTRADO INTEGRADO EM ARQUITETURA 3E

DOCENTE: JOSÉ NUNO BEIRÃO

M^a CAROLINA FORMOSINHO SANCHEZ

F

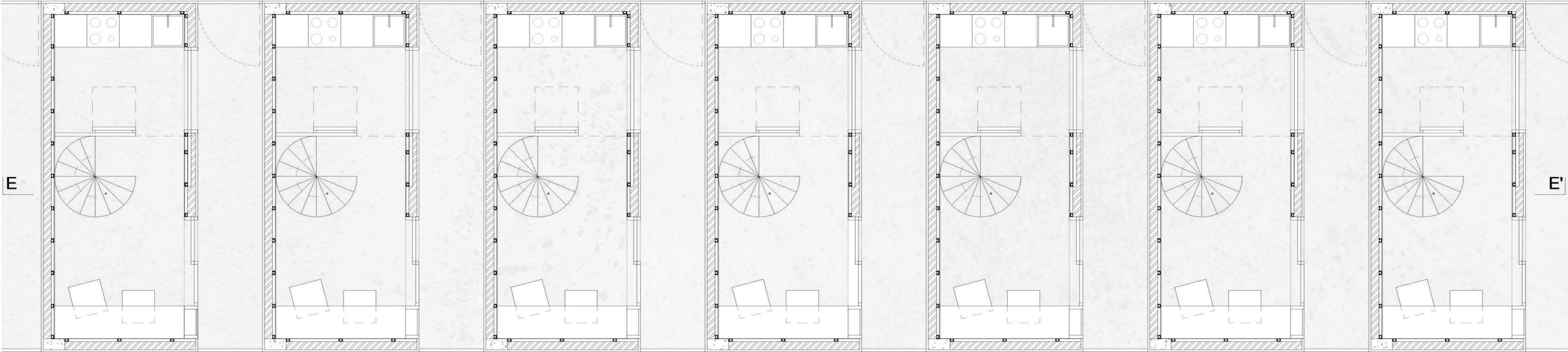

A

I

A'

PLANTA PISO TIPO | 1:50

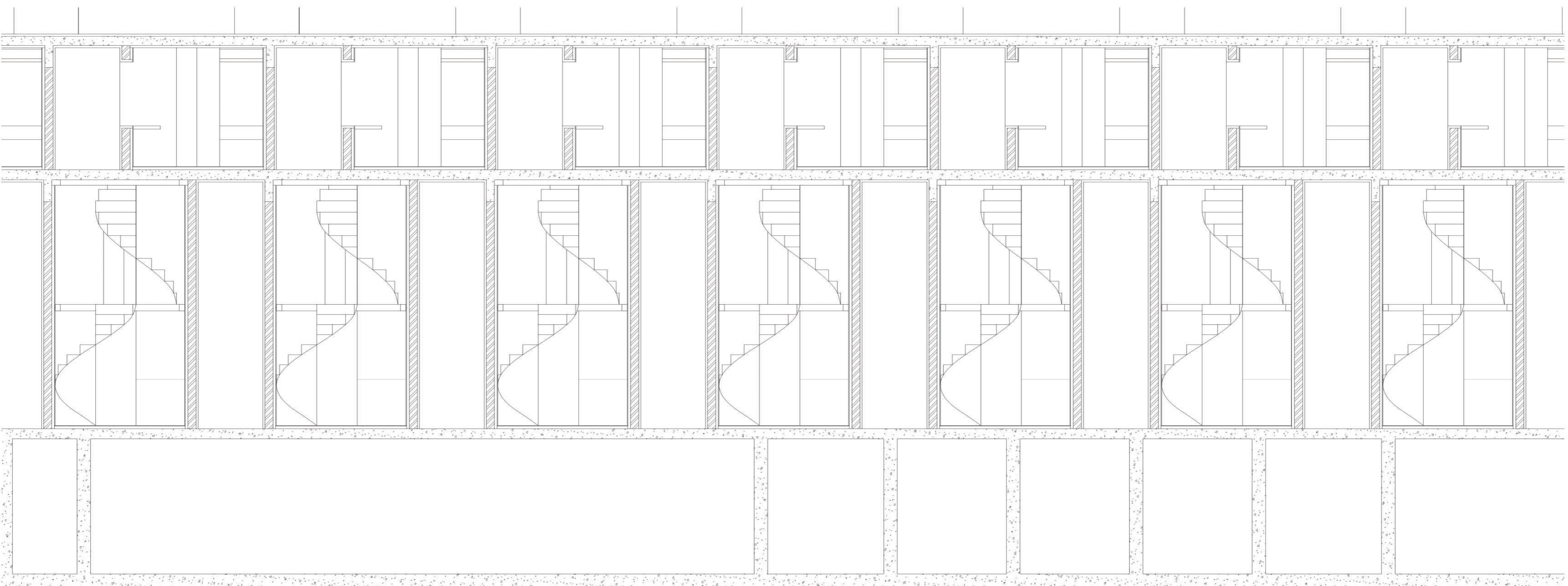

CORTE EE' | 1:50

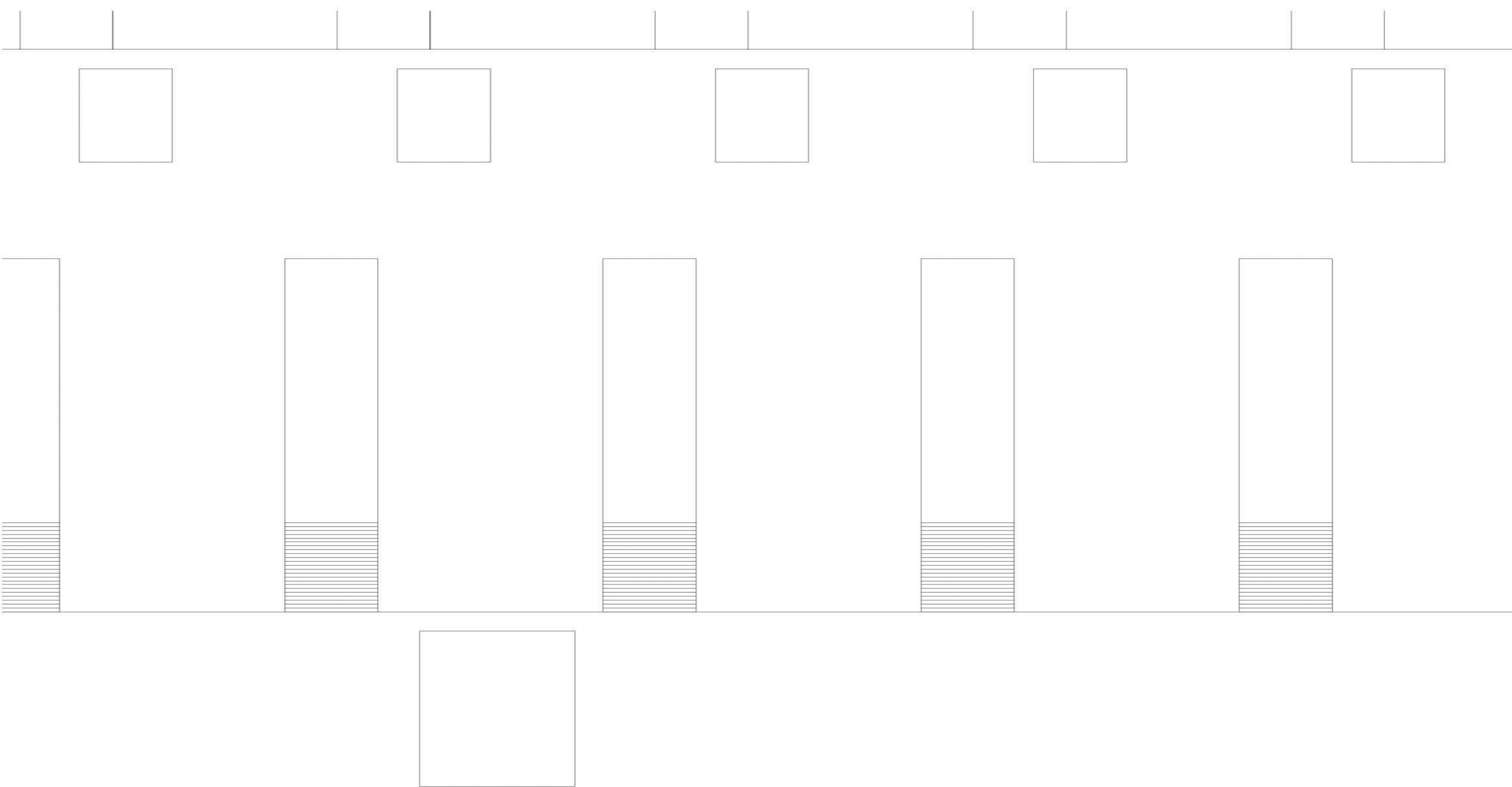

ALÇADO AA' | 1:50

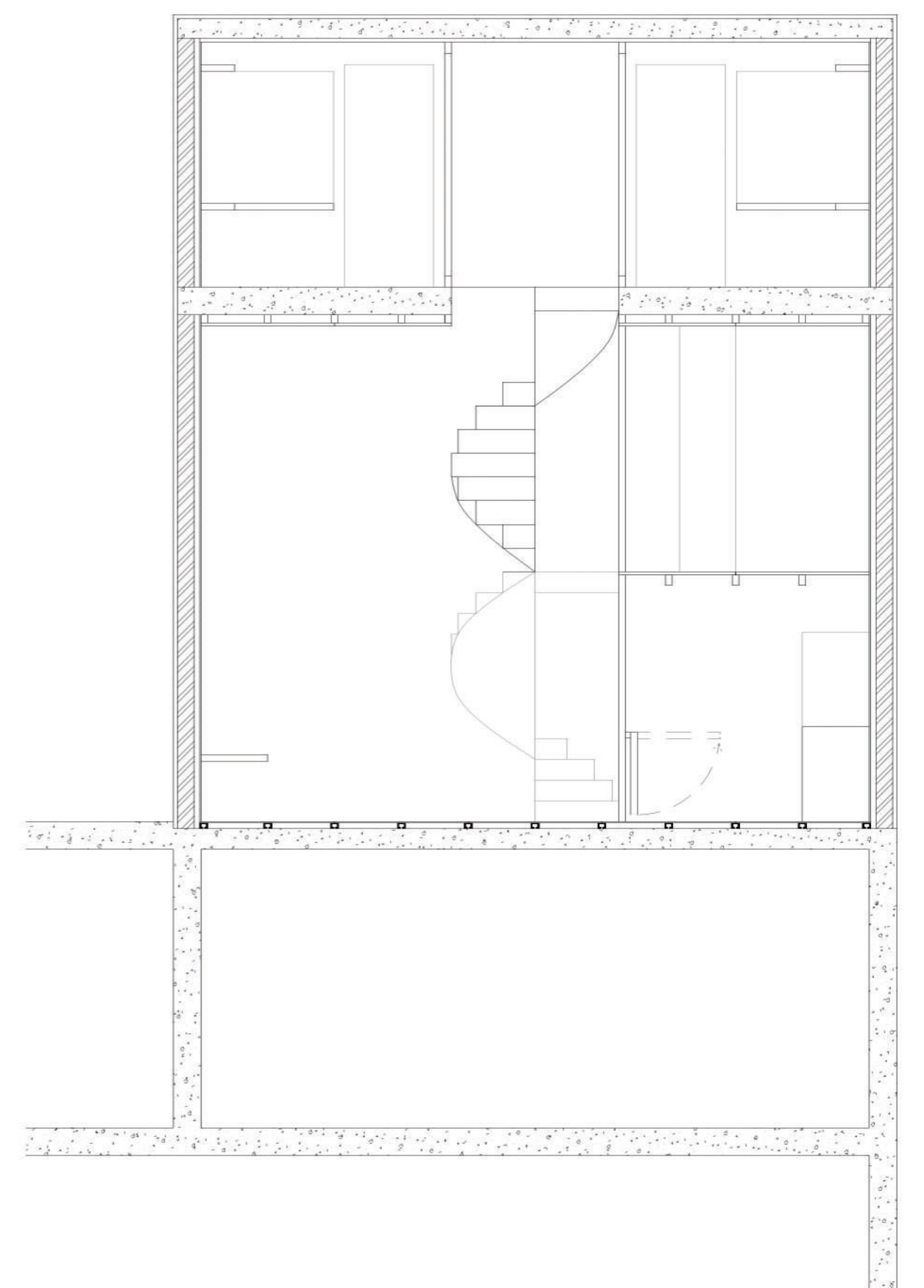

CORTE II' | 1:50