

DORMITORIUM

AGREGAÇÃO EM CONTEXTO | esc. 1/500
Portela de Sintra. Sintra

Laboratório de Projeto II. MIARQ
Turma H . 2020/2021
Catarina Bastos . nº 20181187

01

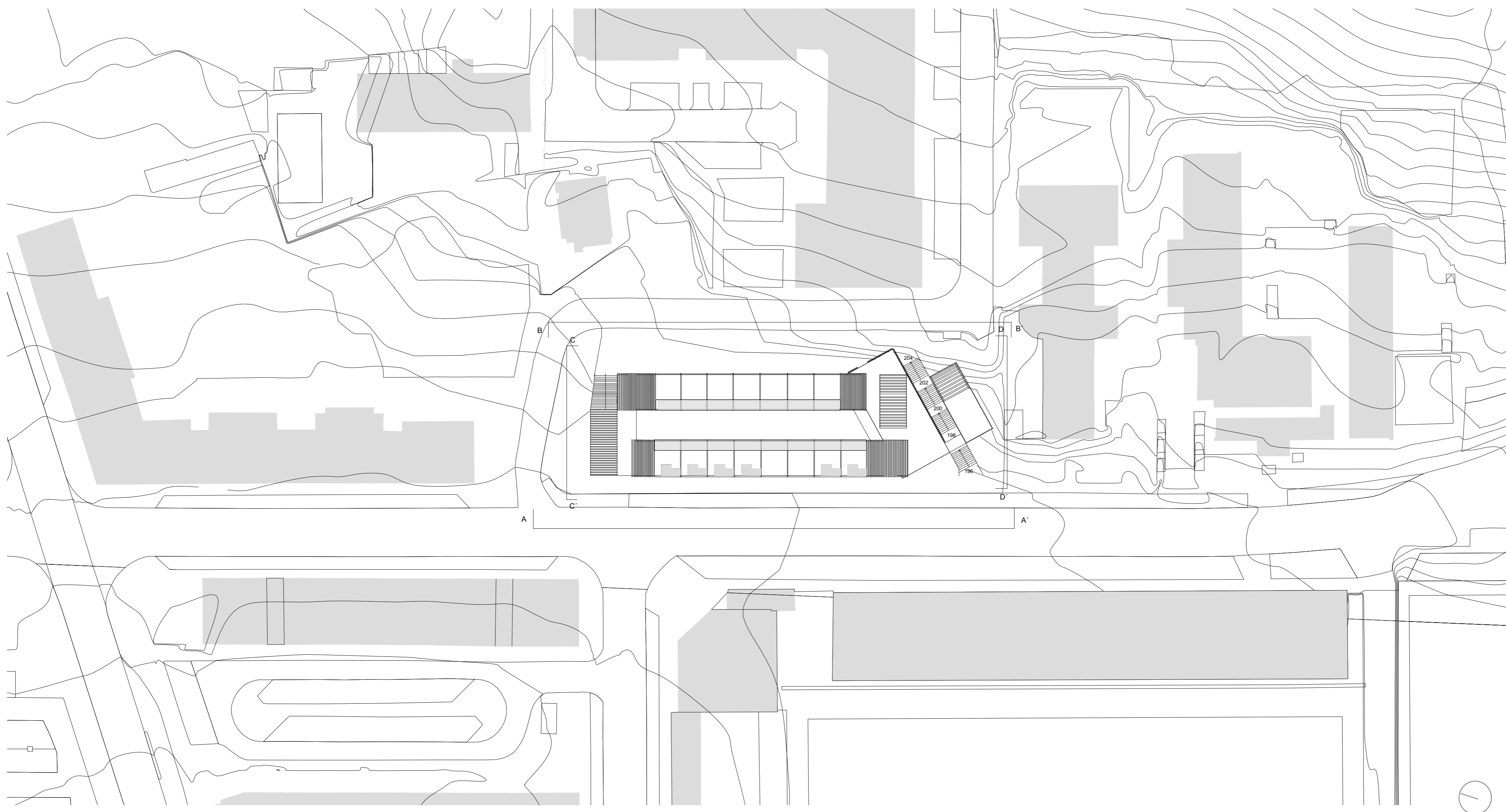

PLANTA DE COBERTURA

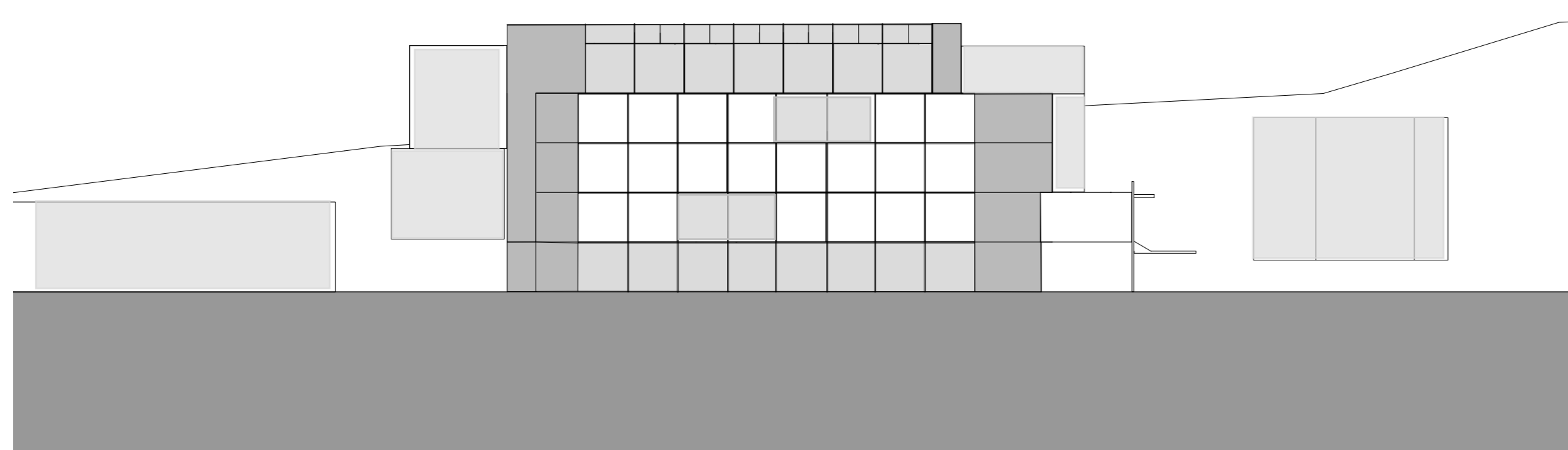

PERFIL AA' - Rua Dr. Félix Alves Pereira



PERFIL DD'

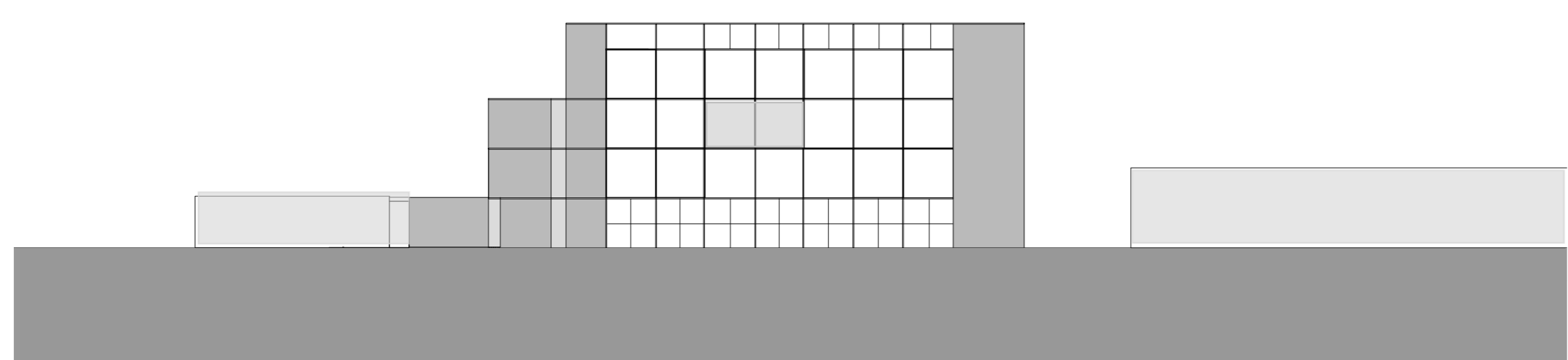

PERFIL BB' - Rua Mira Sintra

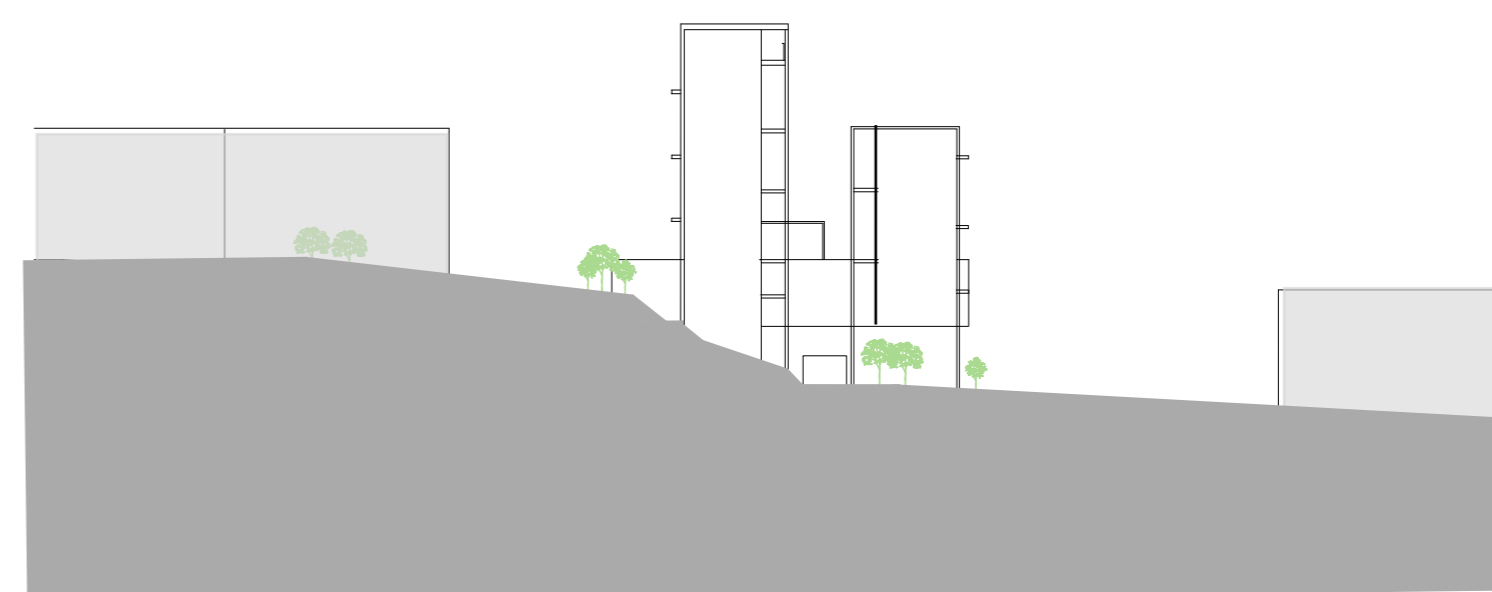

PERFIL CC'

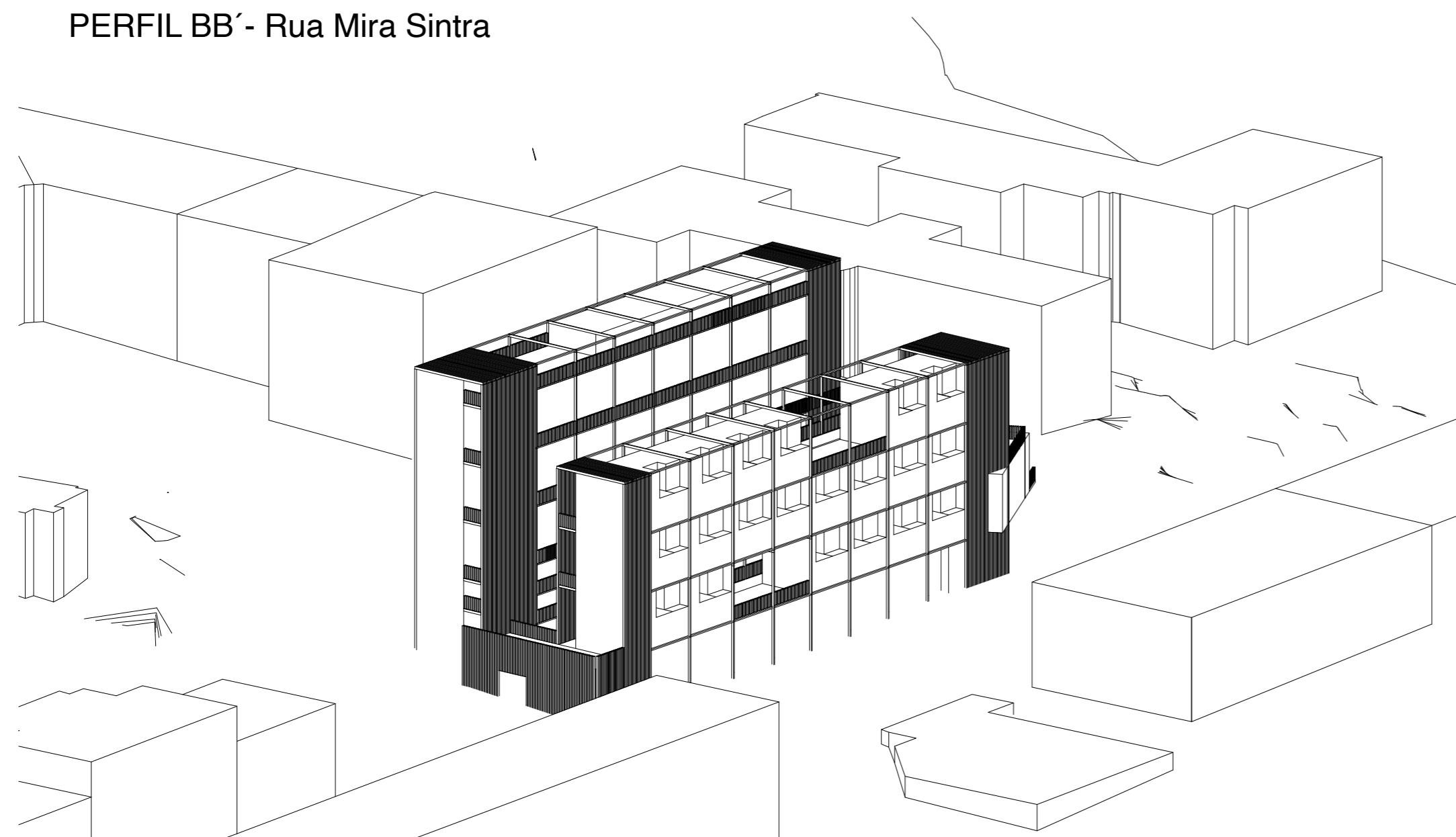

O projeto reflete o conjunto de vistas e paisagens que há em redor da portela de Sintra. Com todos os seus vazados, permite um atravessamento de vistas tirando assim melhor partido da envolvente.

O projeto é revestido com um sistema de barrotes de madeira, metricamente alinhados com os do protótipo, sendo este construído em madeira. Estes mesmos fazem um enquadramento do edifício dentro de uma “gaiola” de madeira.

A fachada cria uma ideia de verticalidade e transparência evitando a ideia de enclausuramento, sendo que, em momentos, há zonas de ocultação.

Todo o projeto junta um conjunto de vazados entre os pisos, isto para permitir a ideia de altura e dando assim amplitude ao espaço. A distribuição é feita através de galerias que ligam todo o projeto. É fechado para pessoas exteriores, dando assim mais privacidade aos que o habitam. A frente para a rua Dr. Félix Alves Pereira é feita de comércio, sendo as entradas para o edifício em si, feitas através das laterais e de uma pequena entrada localizada entre o comércio.

A sala polivalente está localizada a sul, com o máximo de aproveitamento de luz solar e vistas, tendo auxílio de uma explanada, à qual se tem acesso através de uma passagem por cima das escadas públicas.

O atravessamento da cota 195 para a 205 é feito através de um lanço de escadas, tanto a sul e como a norte.

DORMITORIUM

AGREGAÇÃO EM CONTEXTO | esc. 1/200

Portela de Sintra. Sintra

Laboratório de Projeto II. MIARQ
Turma H . 2020/2021
Catarina Bastos . nº 20181187

02

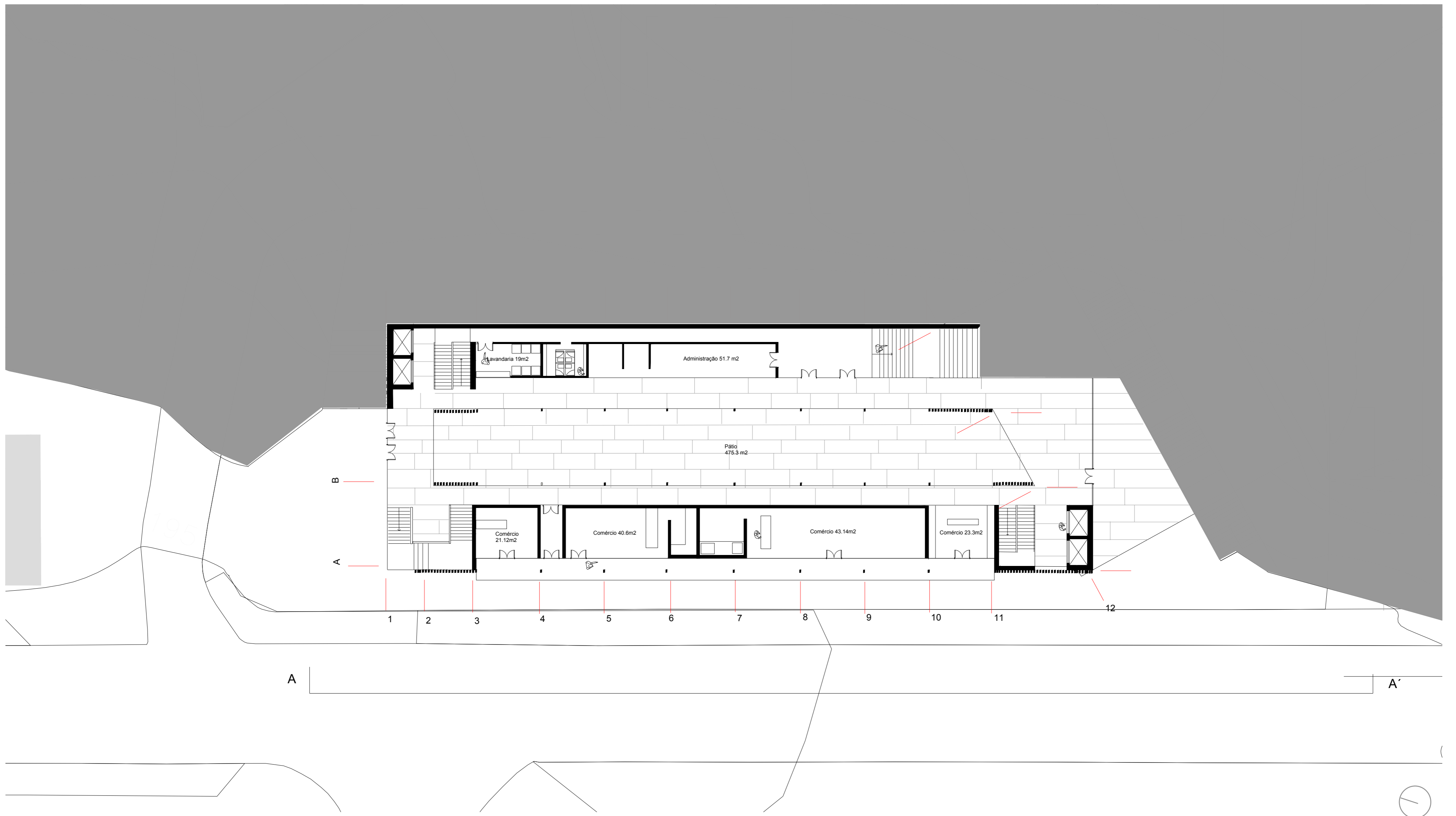

PLANTA PISO TÉRREO COTA 196



ALÇADO AA' -Rua Dr. Félix Alves Pereira

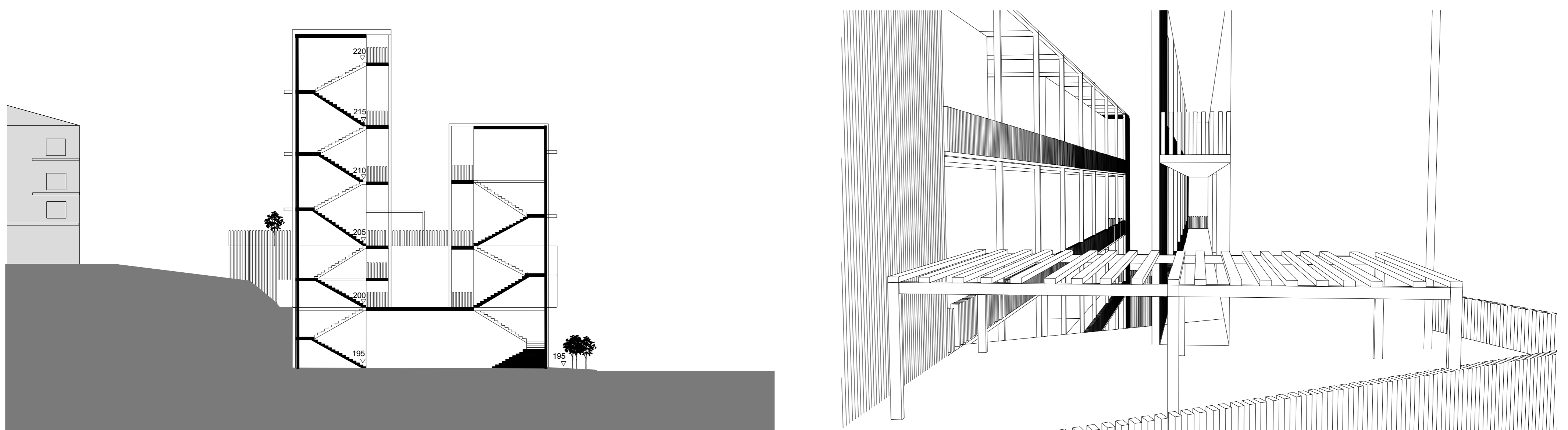

CORTE DD'

DORMITORIUM

AGREGAÇÃO EM CONTEXTO | esc. 1/200

Portela de Sintra. Sintra

03

Laboratório de Projeto II. MIARQ
Turma H . 2020/2021
Catarina Bastos . nº 20181187

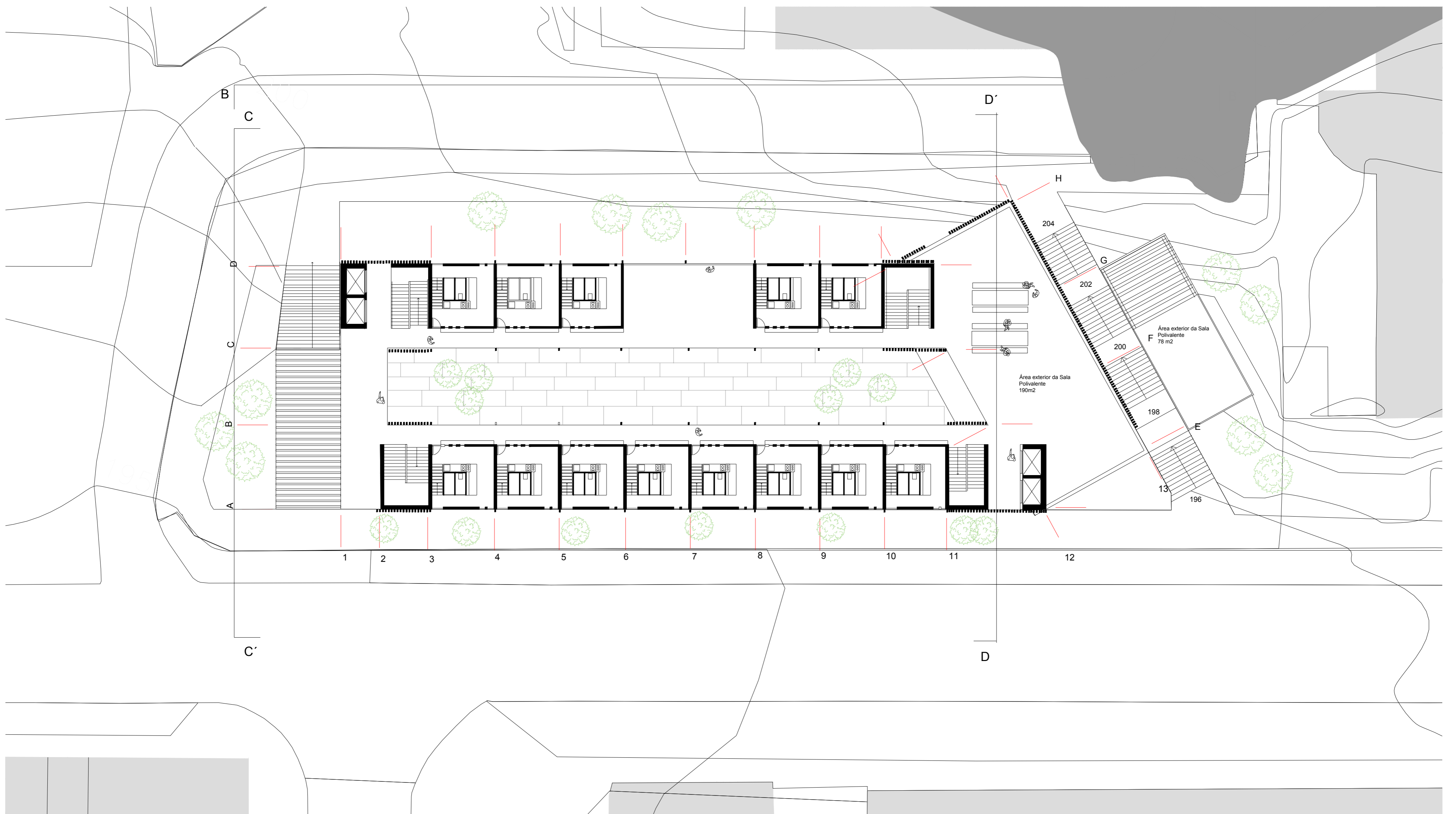

PLANTA PISO TIPO COTA 206

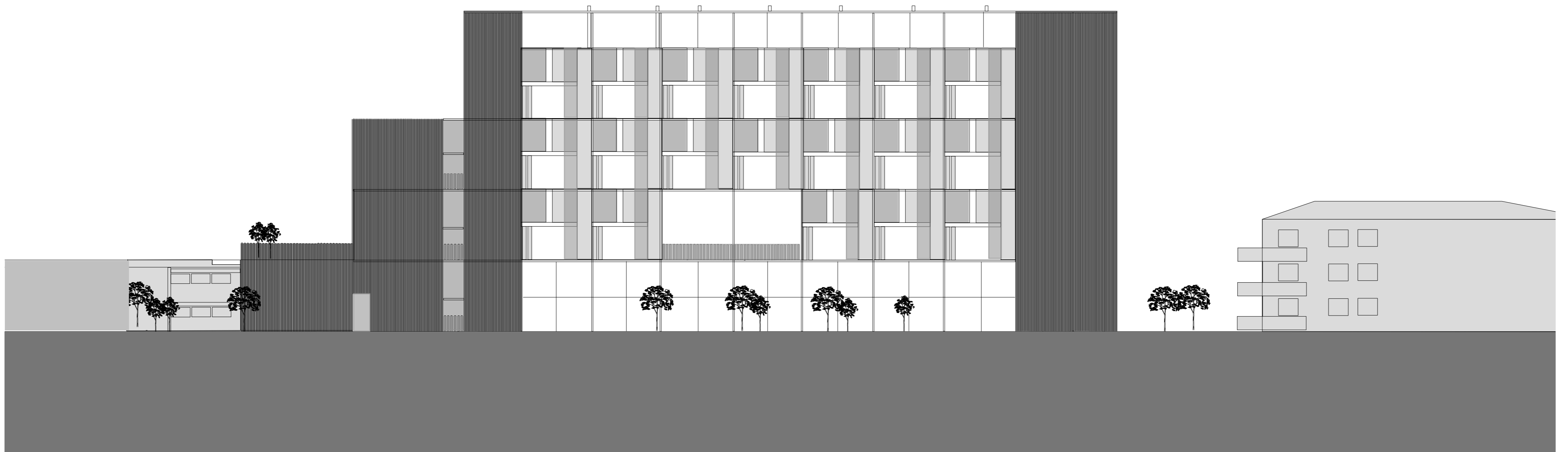

ALÇADO BB' - Rua Mira Sintra

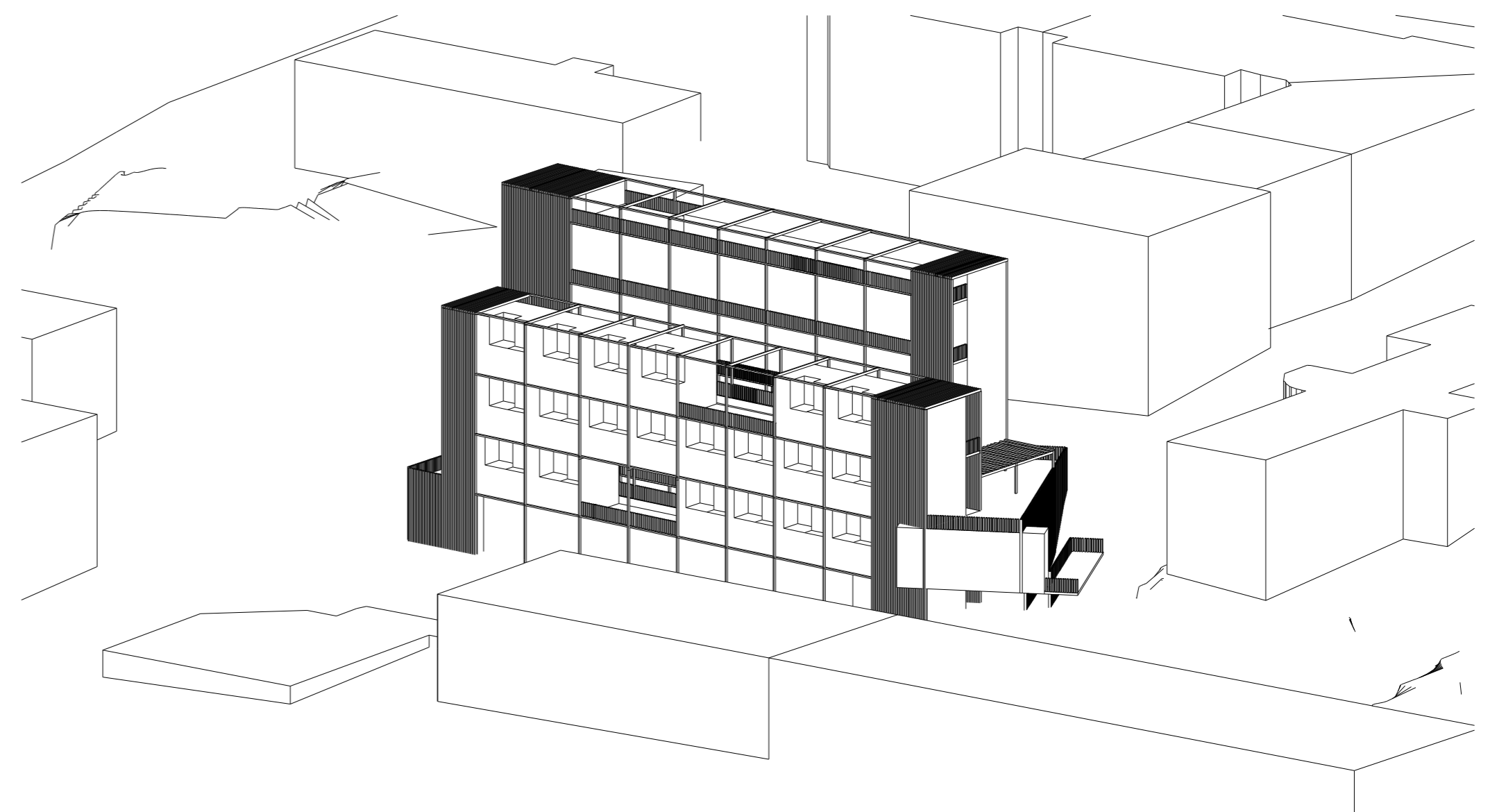

ALÇADO CC'

DORMITORIUM

AGREGAÇÃO EM CONTEXTO | esc. 1/200
Portela de Sintra. Sintra

Laboratório de Projeto II. MIARQ
Turma H . 2020/2021
Catarina Bastos . nº 20181187

04

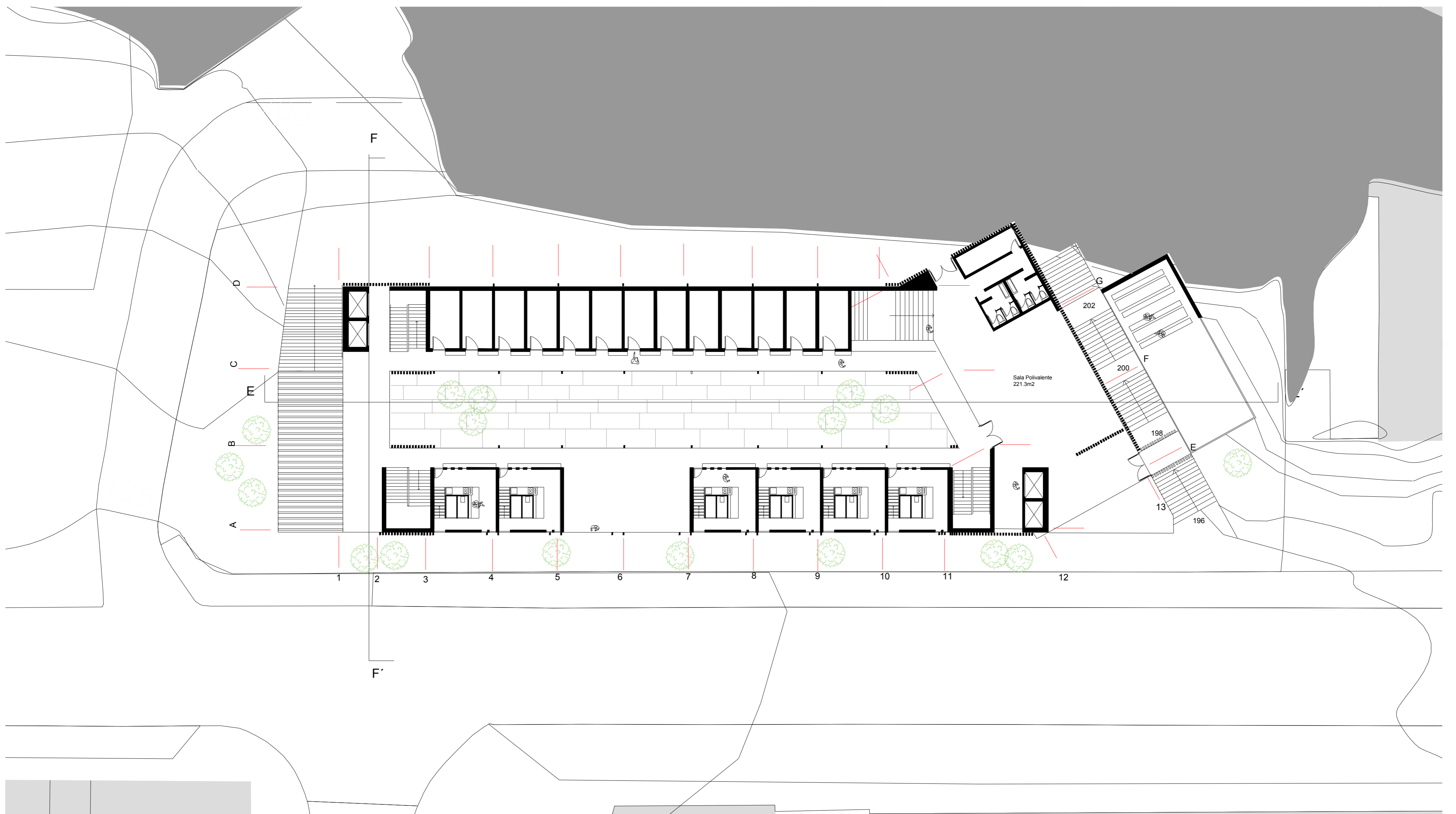

PLANTA PISO TIPO COTA 201

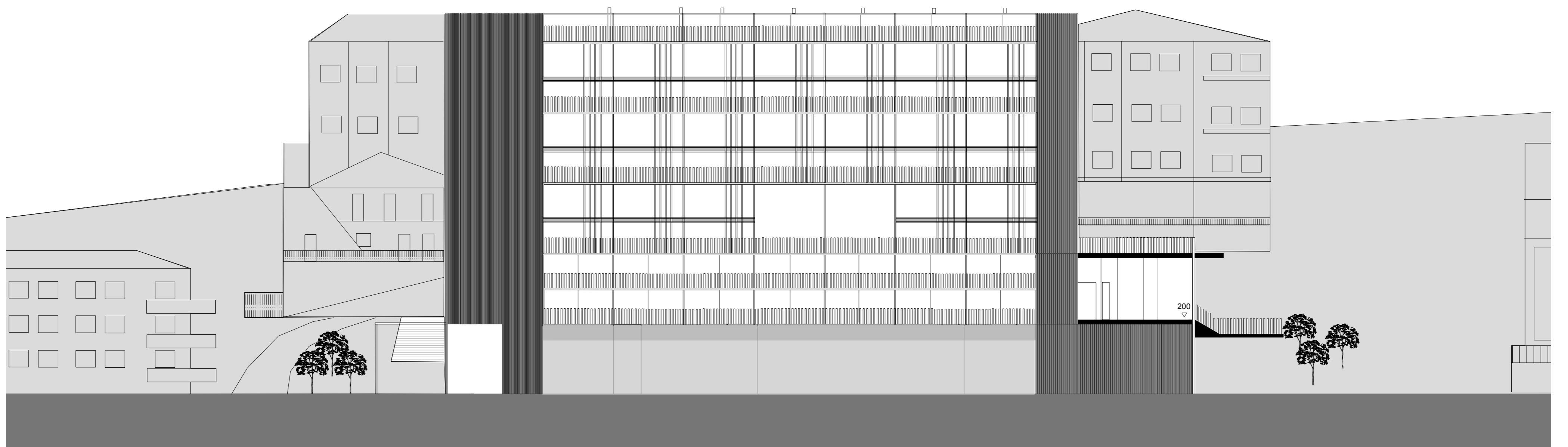

CORTE EE'

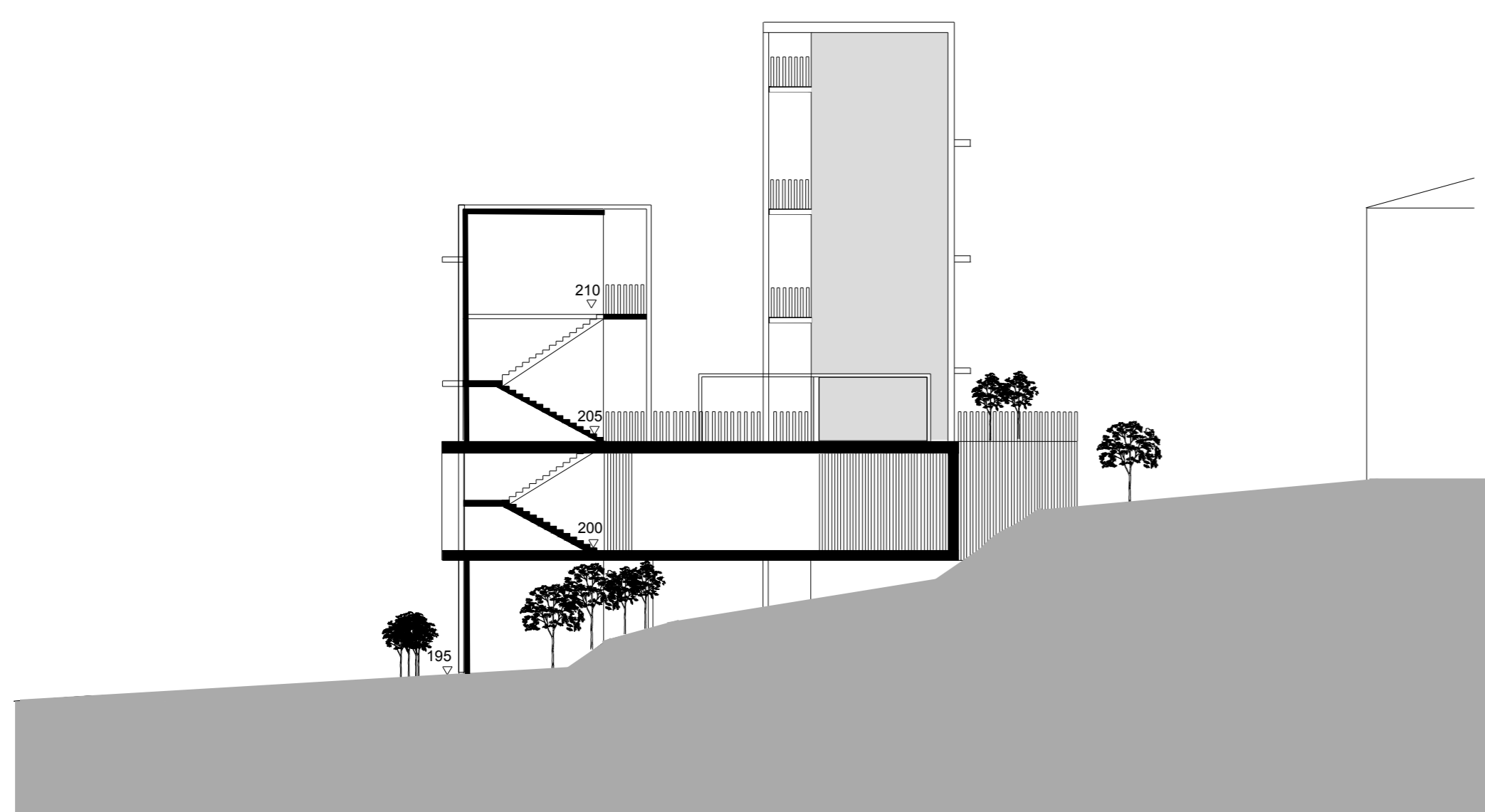

CORTE FF'

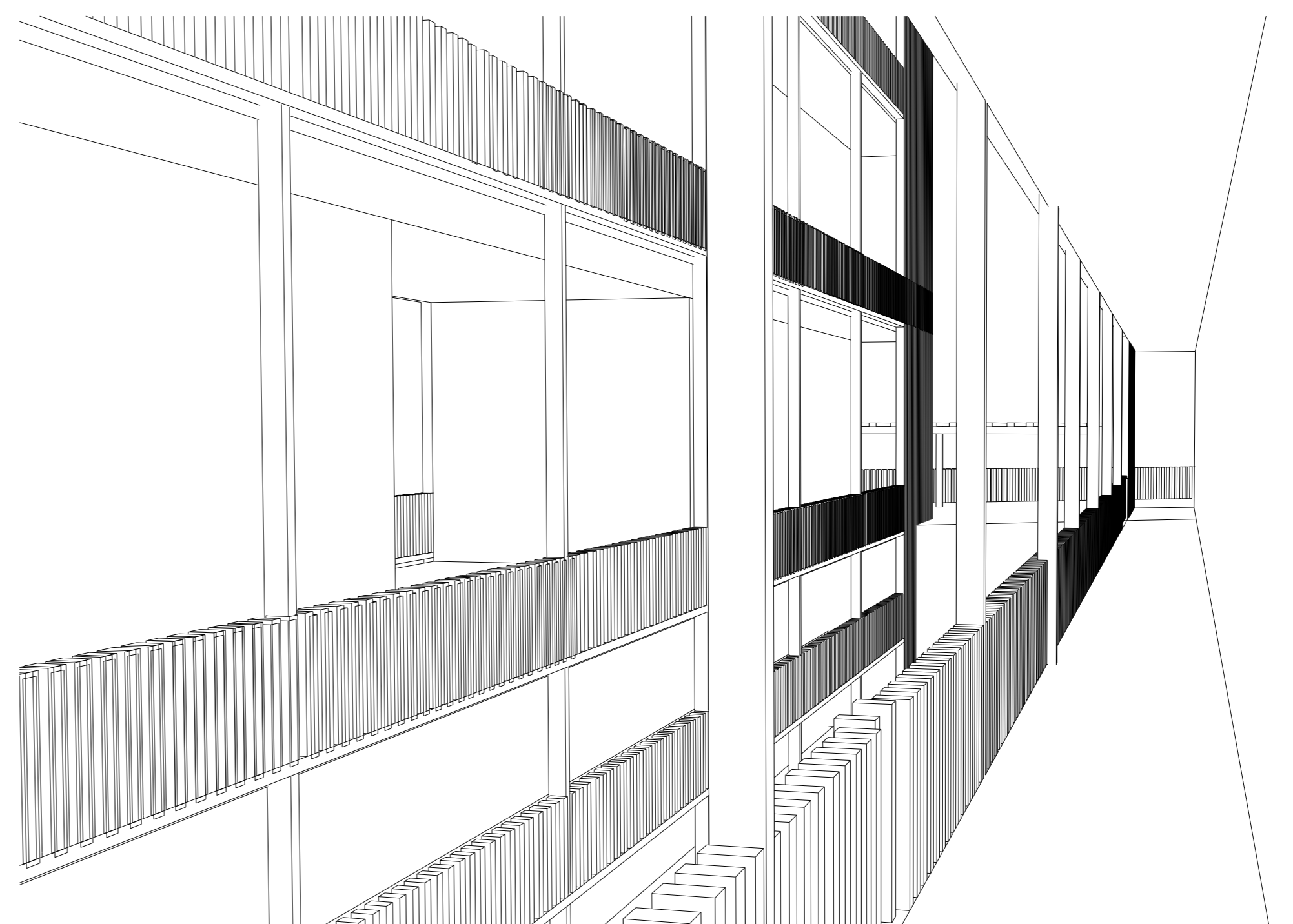

DORMITORIUM

AGREGAÇÃO EM CONTEXTO | esc. 1/50

Portela de Sintra. Sintra

05

Laboratório de Projeto II. MIARQ
Turma H . 2020/2021
Catarina Bastos . nº 20181187

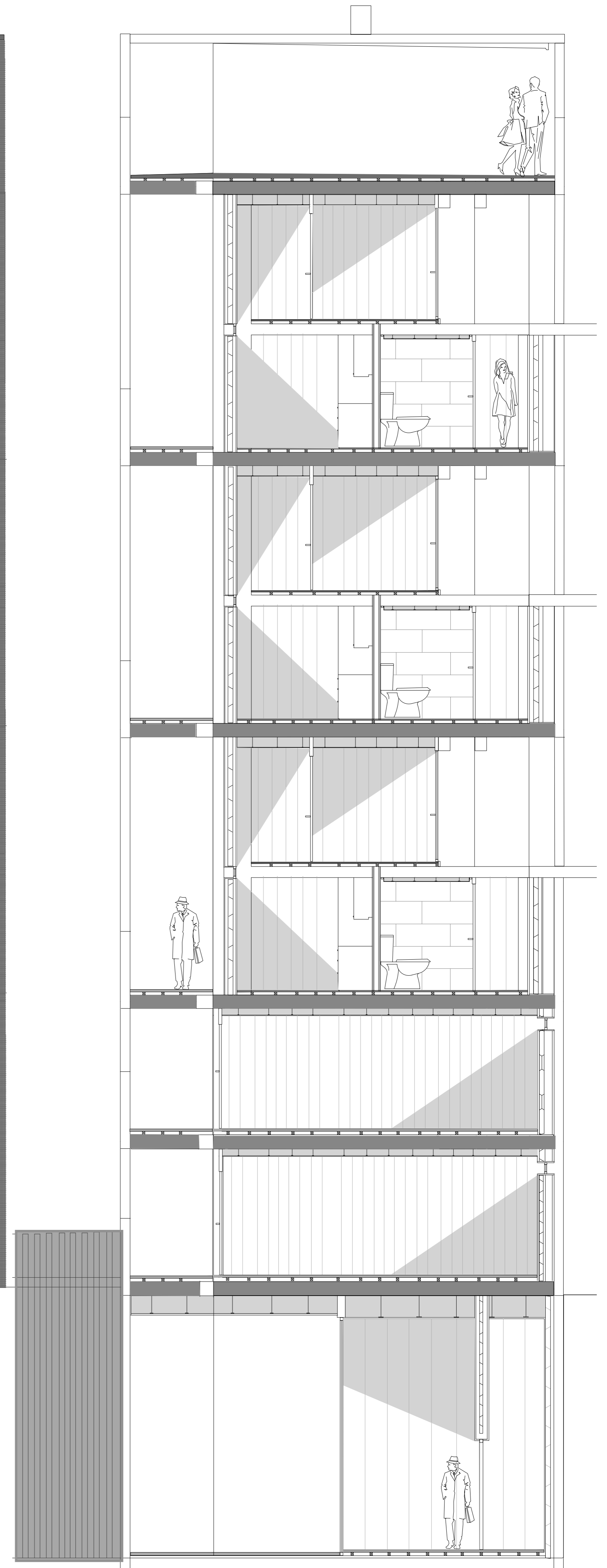
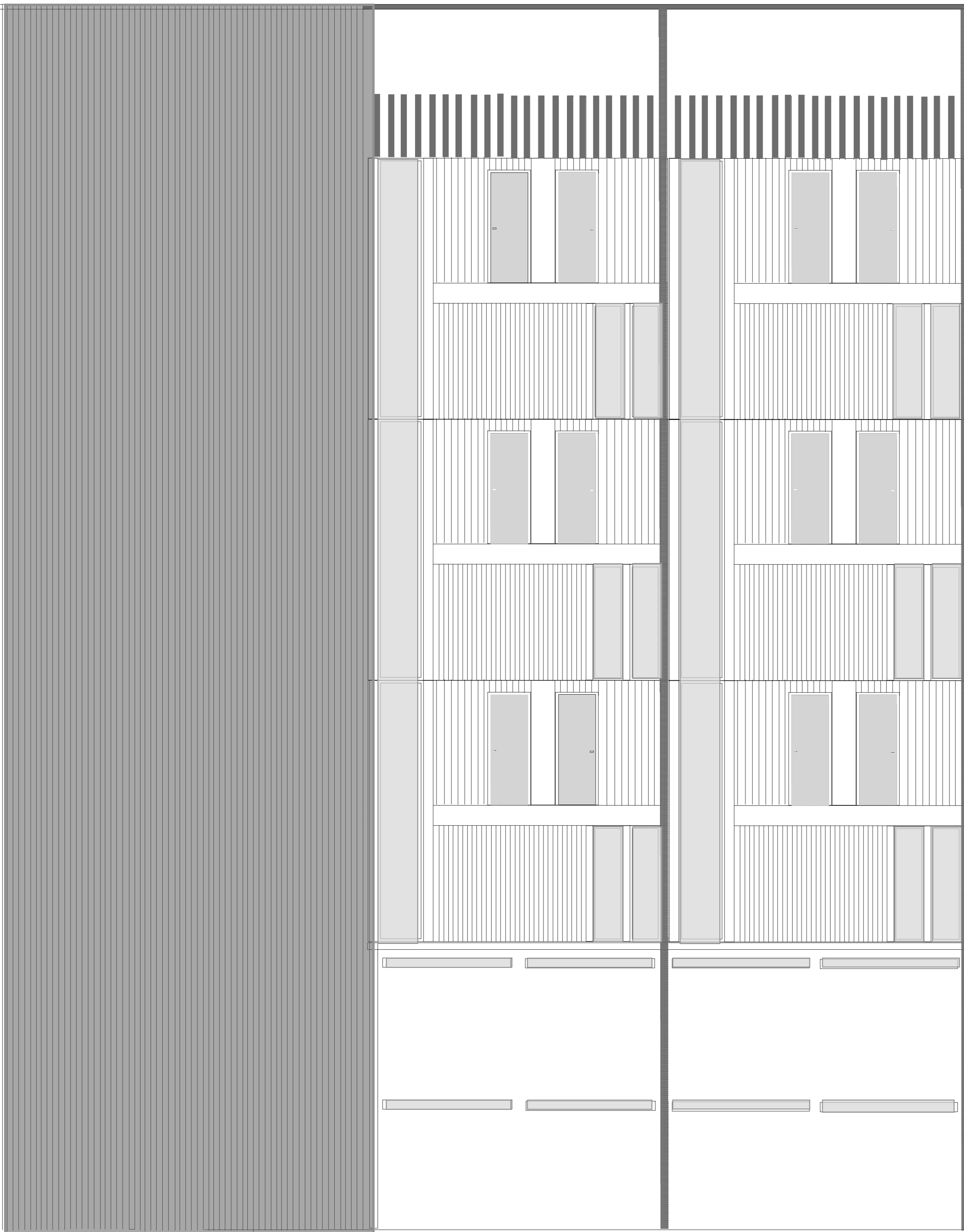

ALÇADO

CORTE

Protótipo piso 0

Protótipo piso 0

Protótipo piso 1

Protótipo piso 1

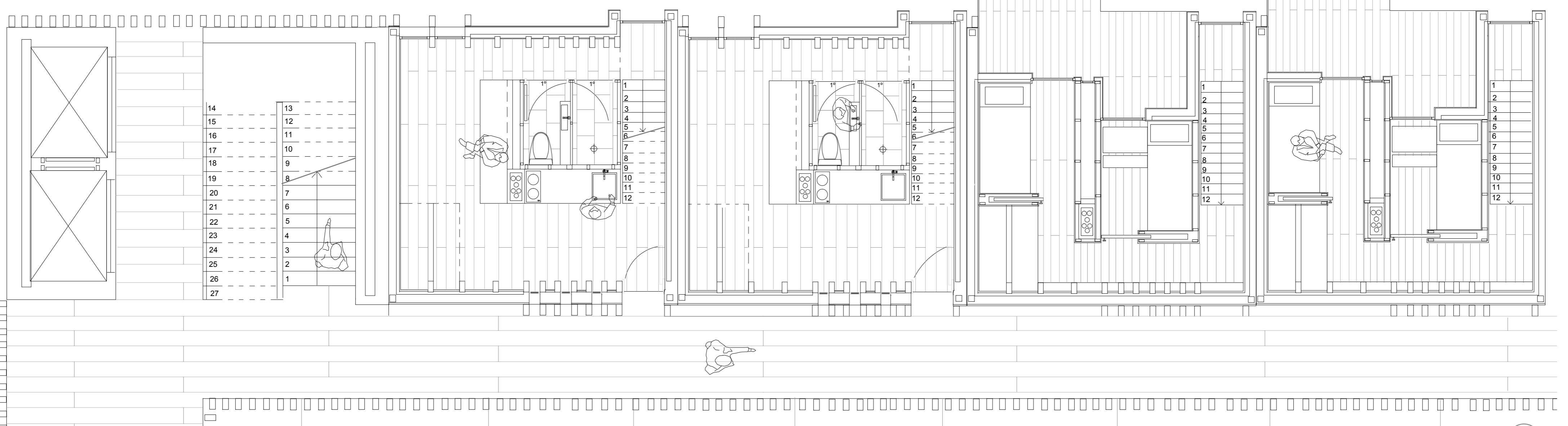

PLANTA

