

01

UM SENTIDO COLECTIVO DO HABITAR
esc. 1/500
Portela de Sintra . Sintra

Faculdade de Arquitetura – Universidade de Lisboa
Laboratório de Projecto III . MIARQ | MIINT

Docente: José Nuno Beirão
Turma 3E . 2020/2021 | 2º Semestre
Manuel Amaral . nº 20181124



ESC. 1/500 | PLANTA GERAL DE ENQUADRAMENTO

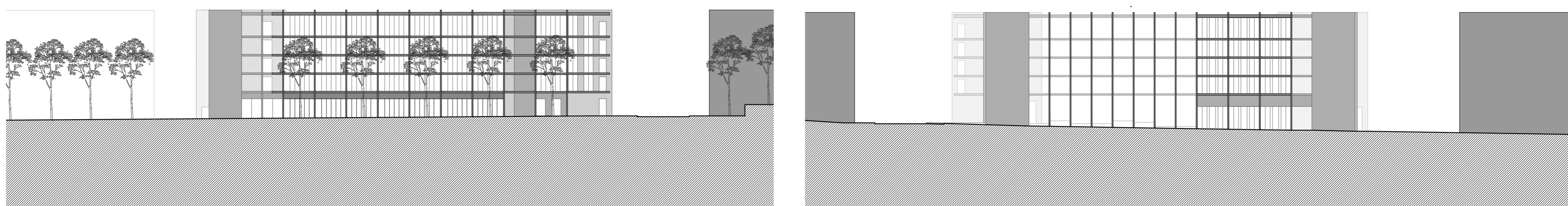

PERFIL AA'

PERFIL BB'

DESENVOLVIMENTO DA FORMA

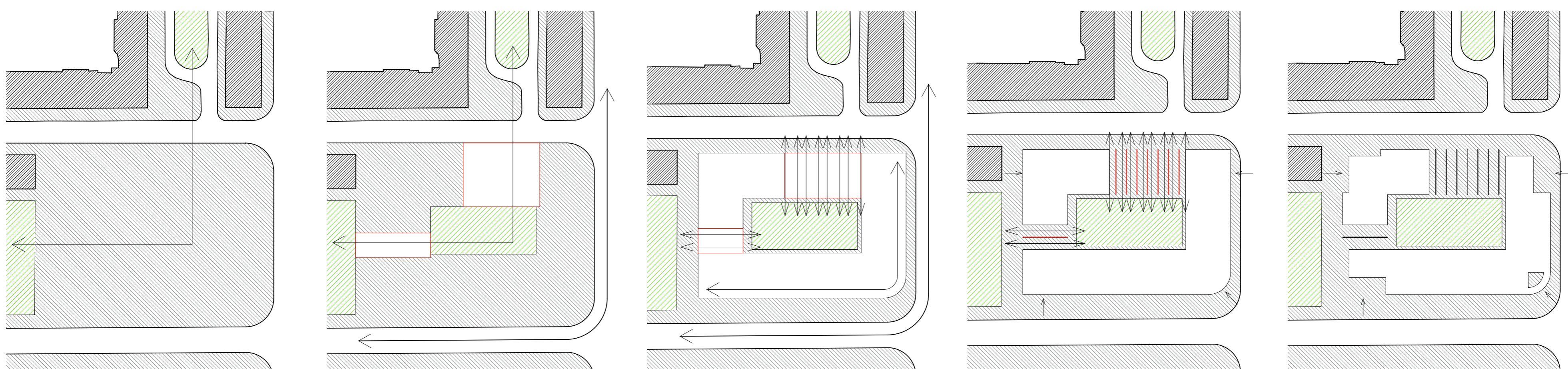

EIXOS DE LIGAÇÃO DOS
ESPAÇOS VERDES

ZONAS DE TRANSIÇÃO

CONTINUIDADE NA RUA –
APARECIMENTO DA VOLUMETRIA

LÂMINAS NA ZONA DE
TRANSIÇÃO

ACESSOS – EXCEÇÕES

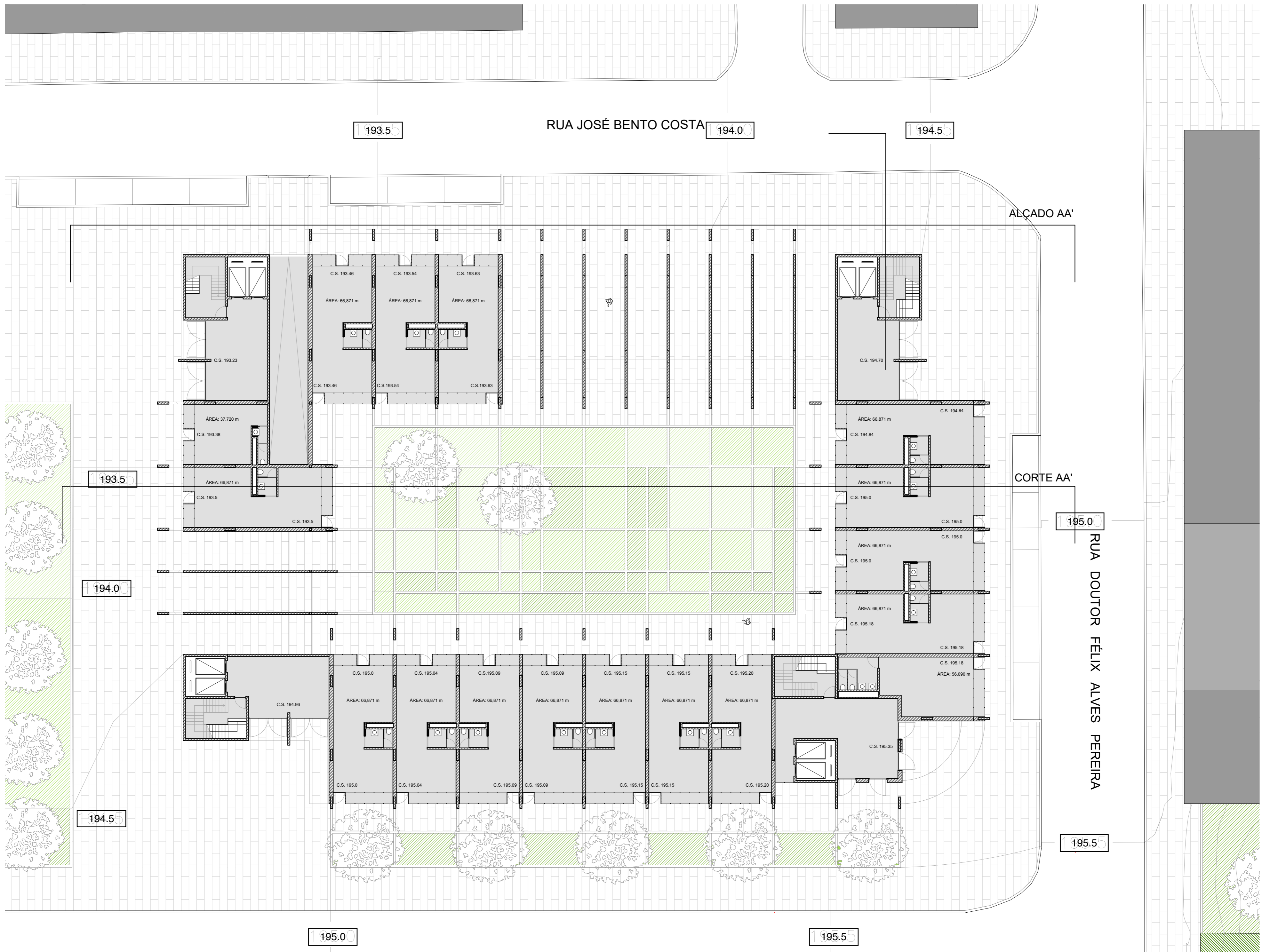

ESC. 1/200 | PLANTA PISO TÉRREO

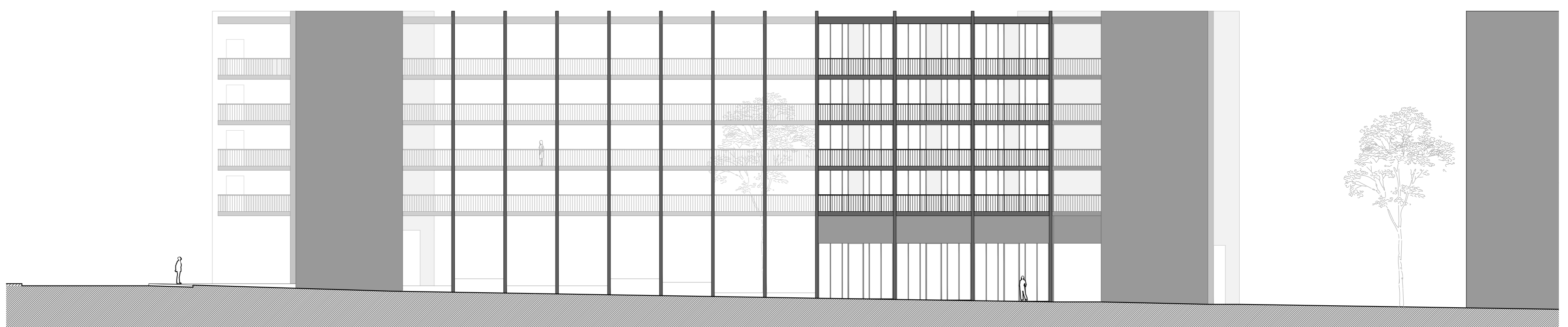

ALÇADO AA' Rua José Bento Costa

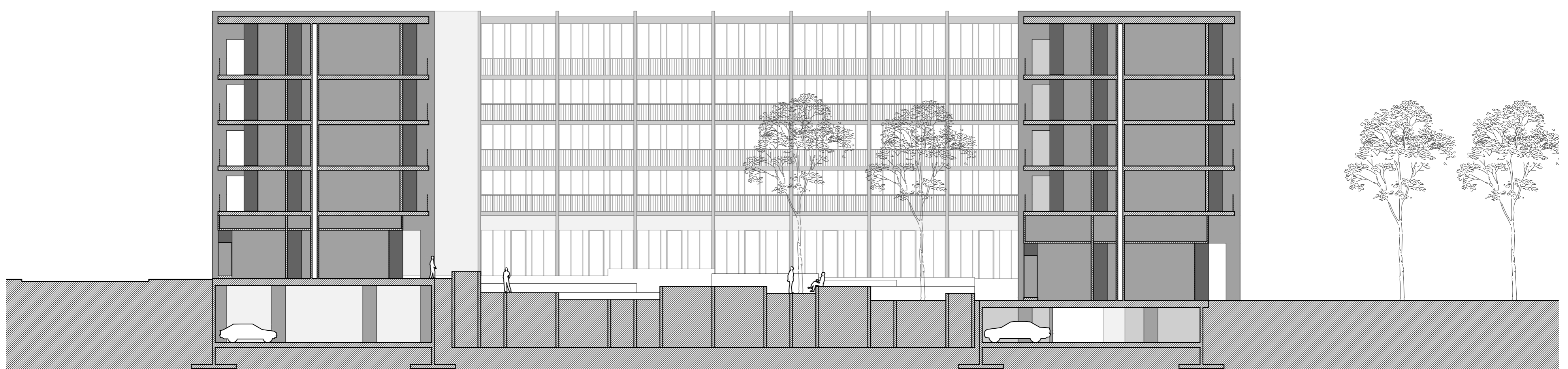

CORTE AA'

03.a

UM SENTIDO COLECTIVO DO HABITAR
esc. 1/200
Portela de Sintra . Sintra

Faculdade de Arquitetura – Universidade de Lisboa
Laboratório de Projecto III . MIARQ | MIINT

Docente: José Nuno Beirão
Turma 3E . 2020/2021 | 2º Semestre
Manuel Amaral . nº 20181124

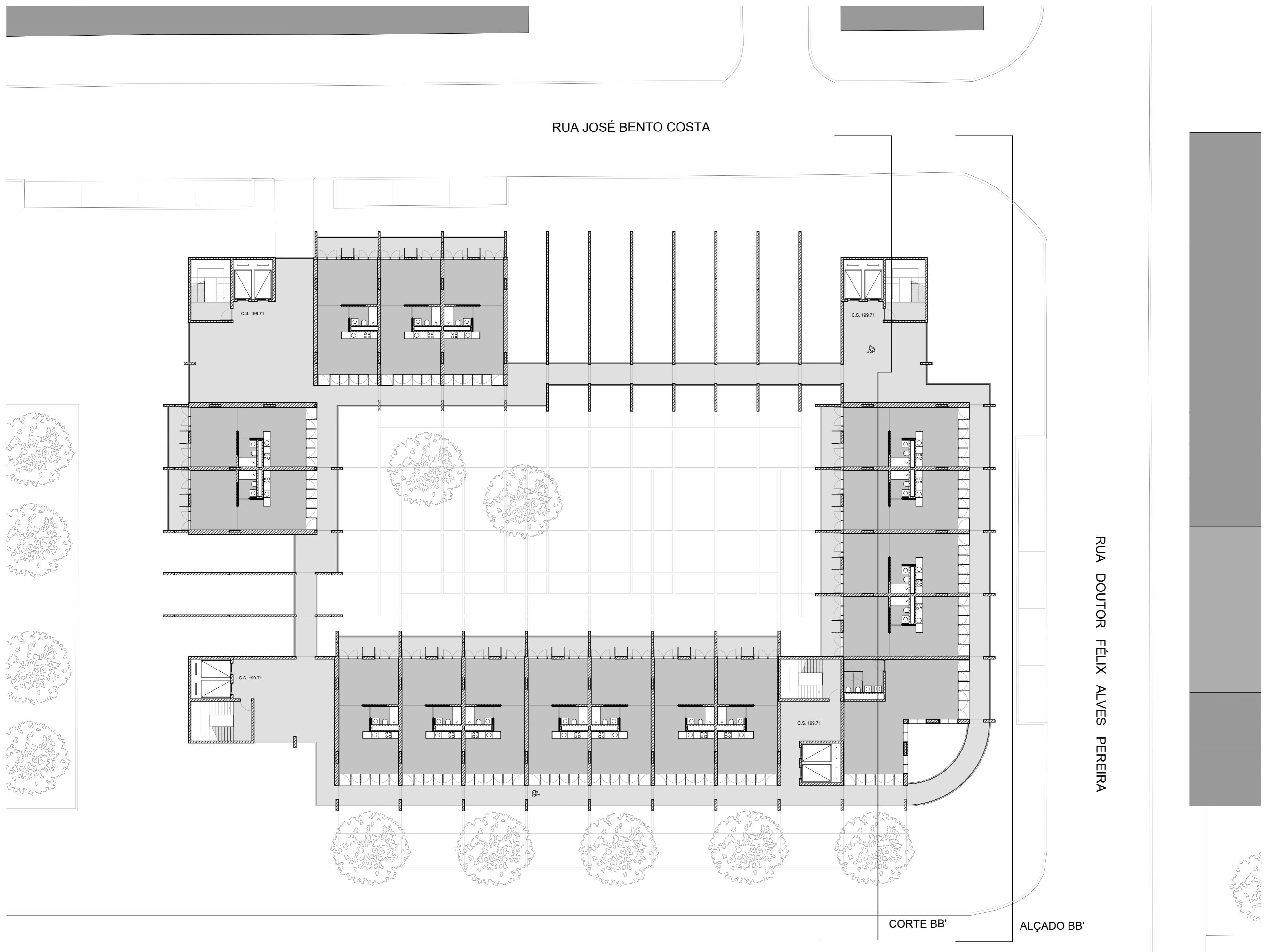

ESC. 1/200 ESC. P/200 PLANTA TIPO DE PROGOS PEQUENOS PEQUENOS

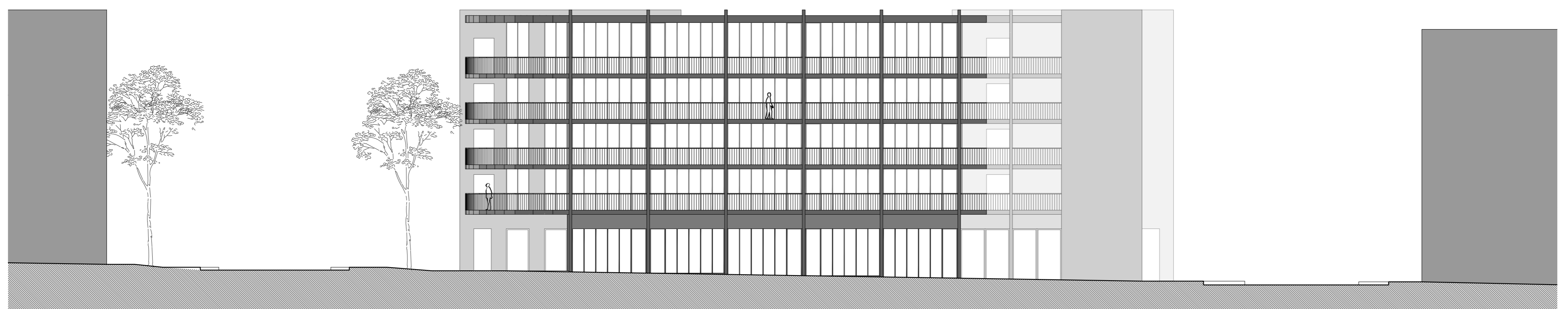

ALÇADO BB' RUA DOUTOR FÉLIX ALVES PEREIRA

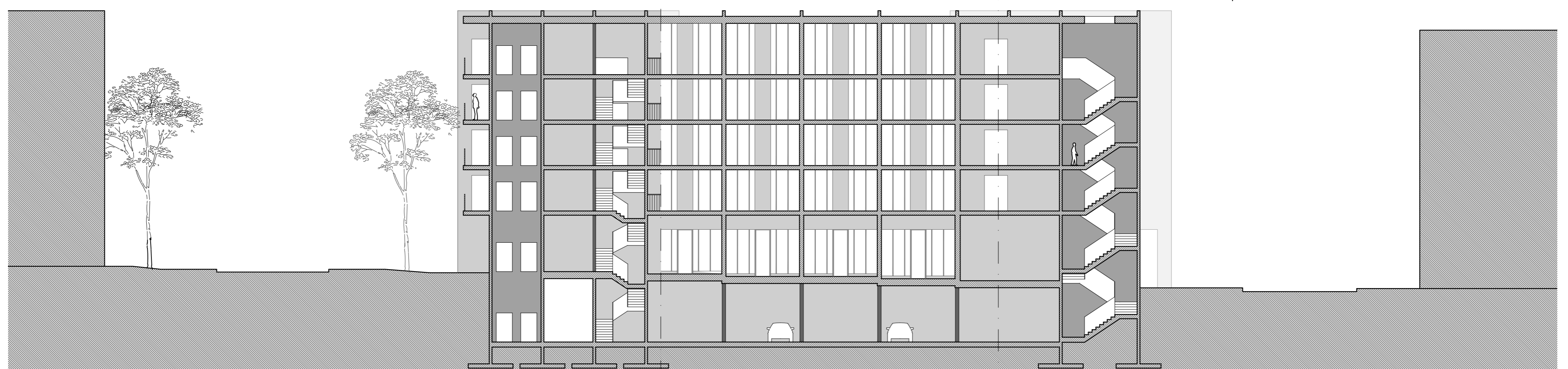

CORTE BB'

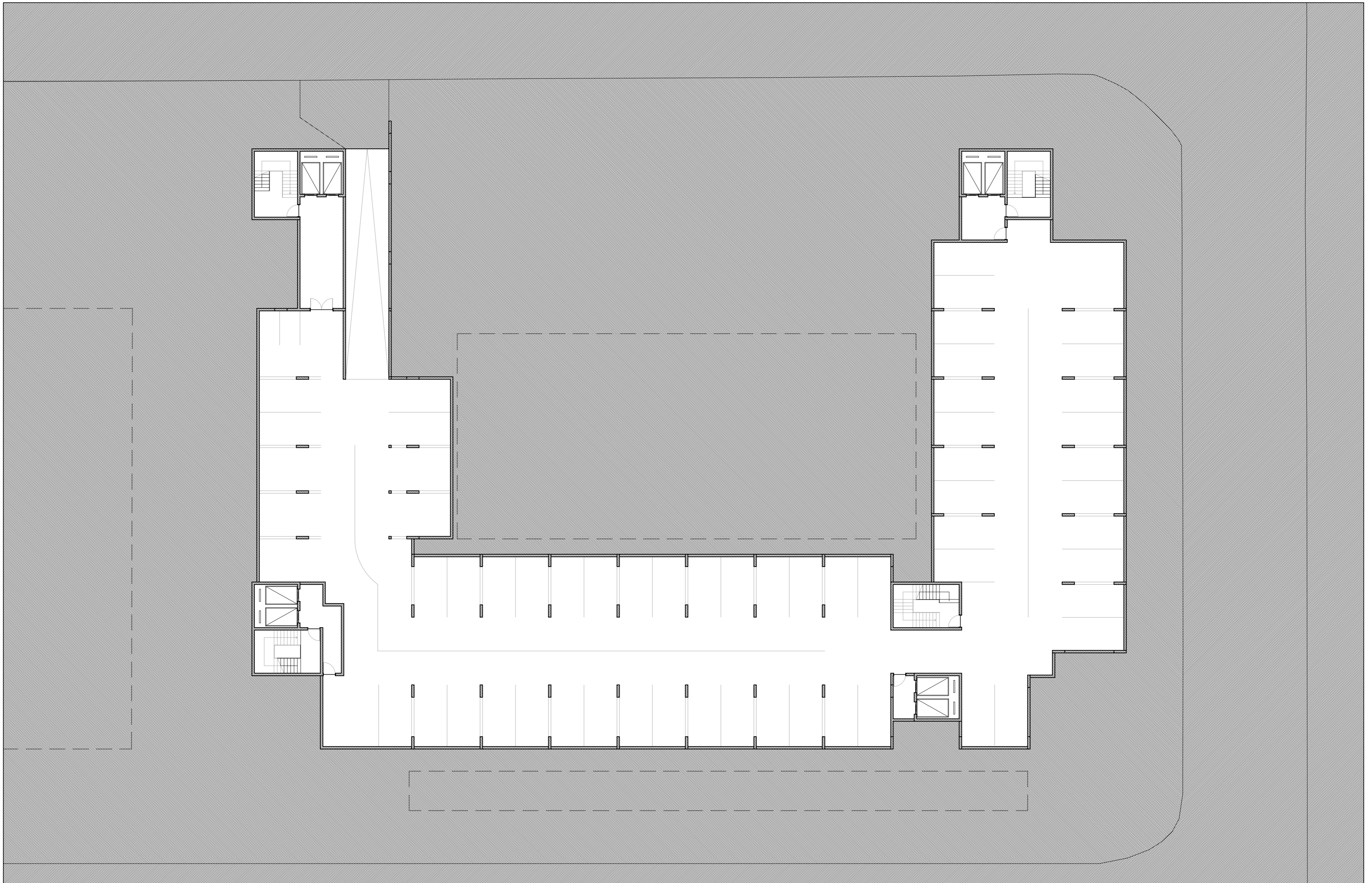

ESC. 1/100 DIAGRAMA DE FLEXIBILIDADE

ESC. 1/200 PLANTA DE ESTACIONAMENTO

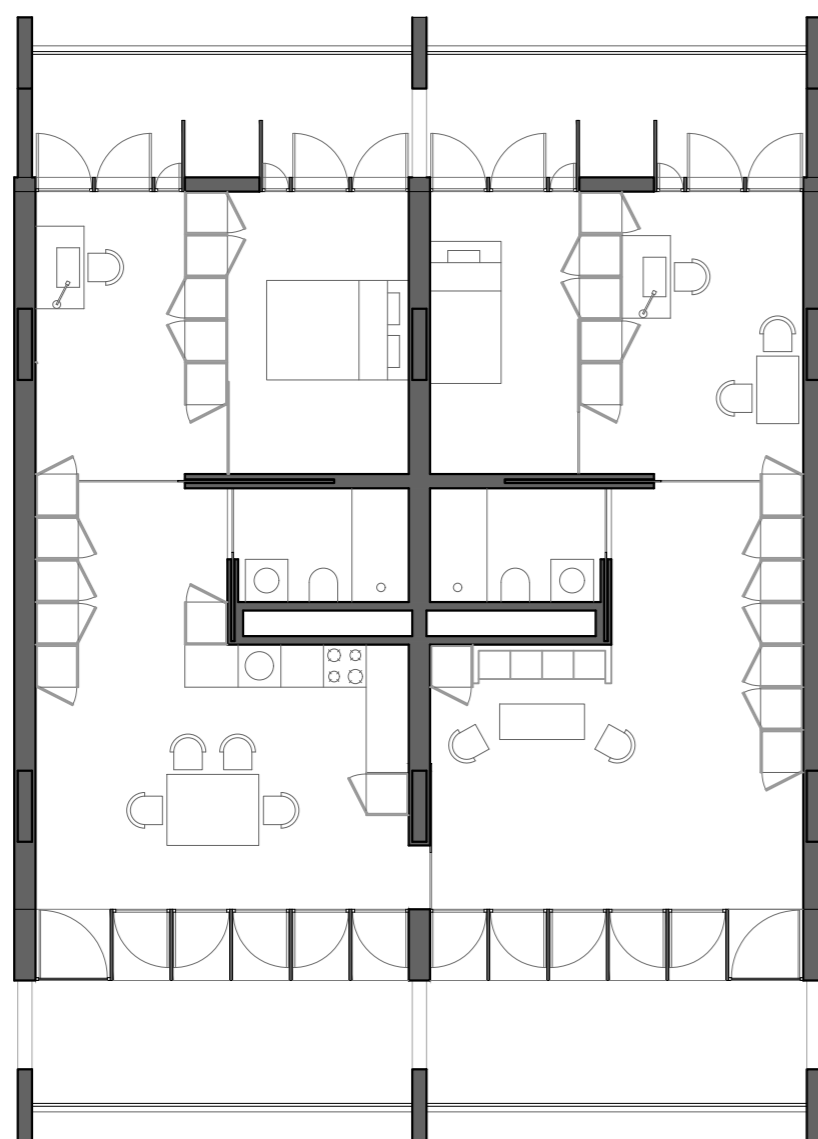

Quarto de Casal + Escritório
 Quarto Individual + Escritório

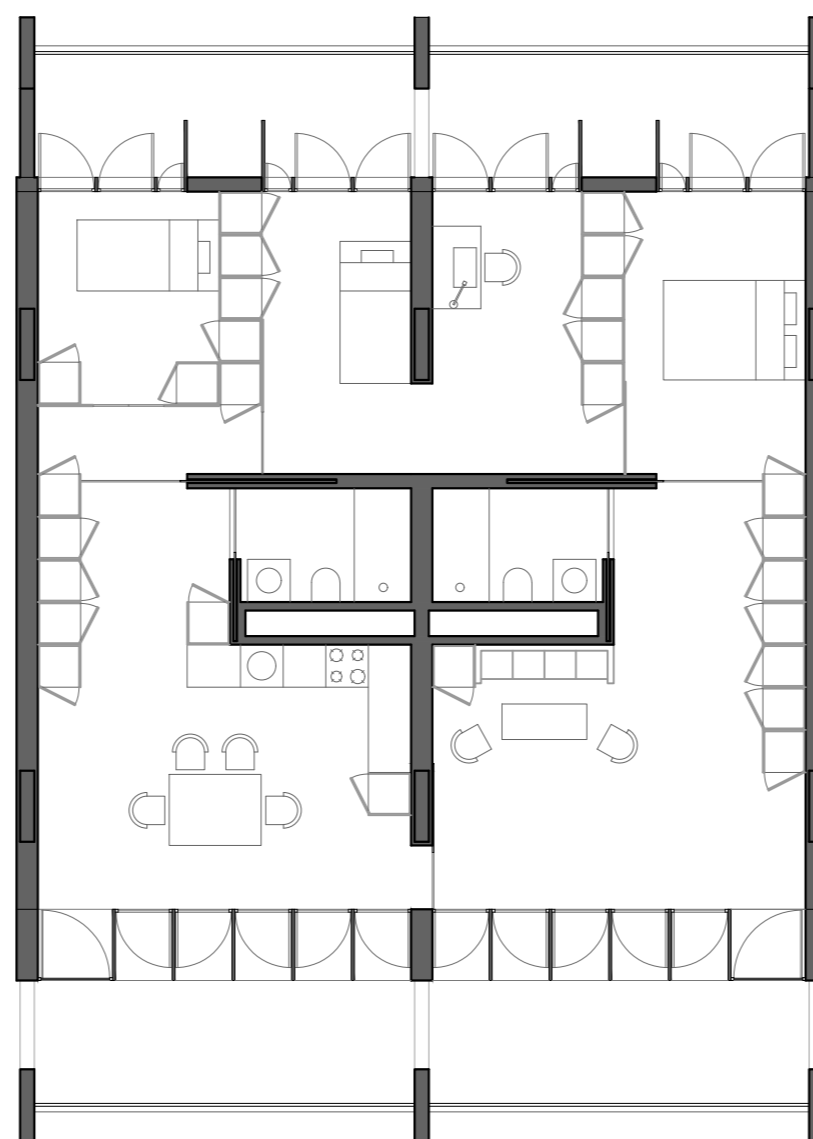

Quarto Individual + Escritório
 Quarto Individual Quarto de Casal

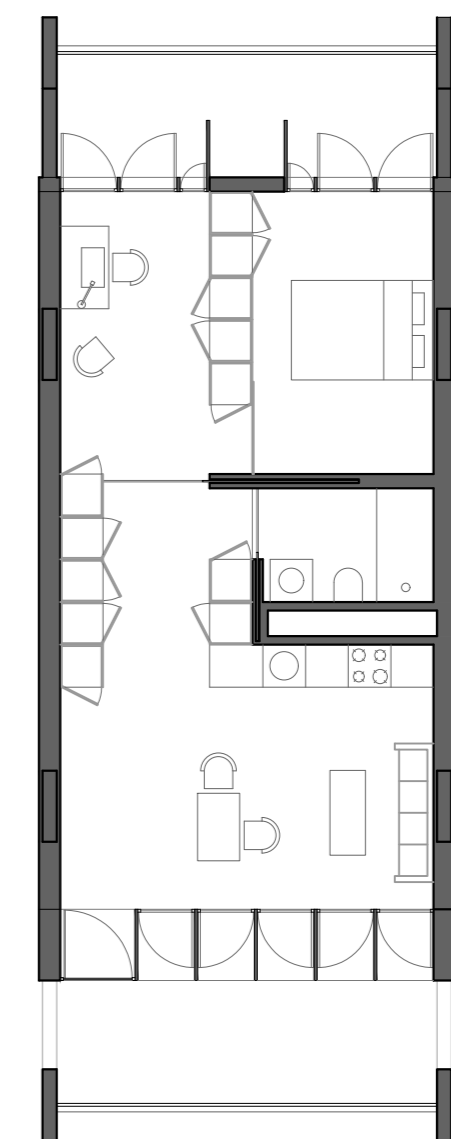

Quarto de Casal
 + Escritório

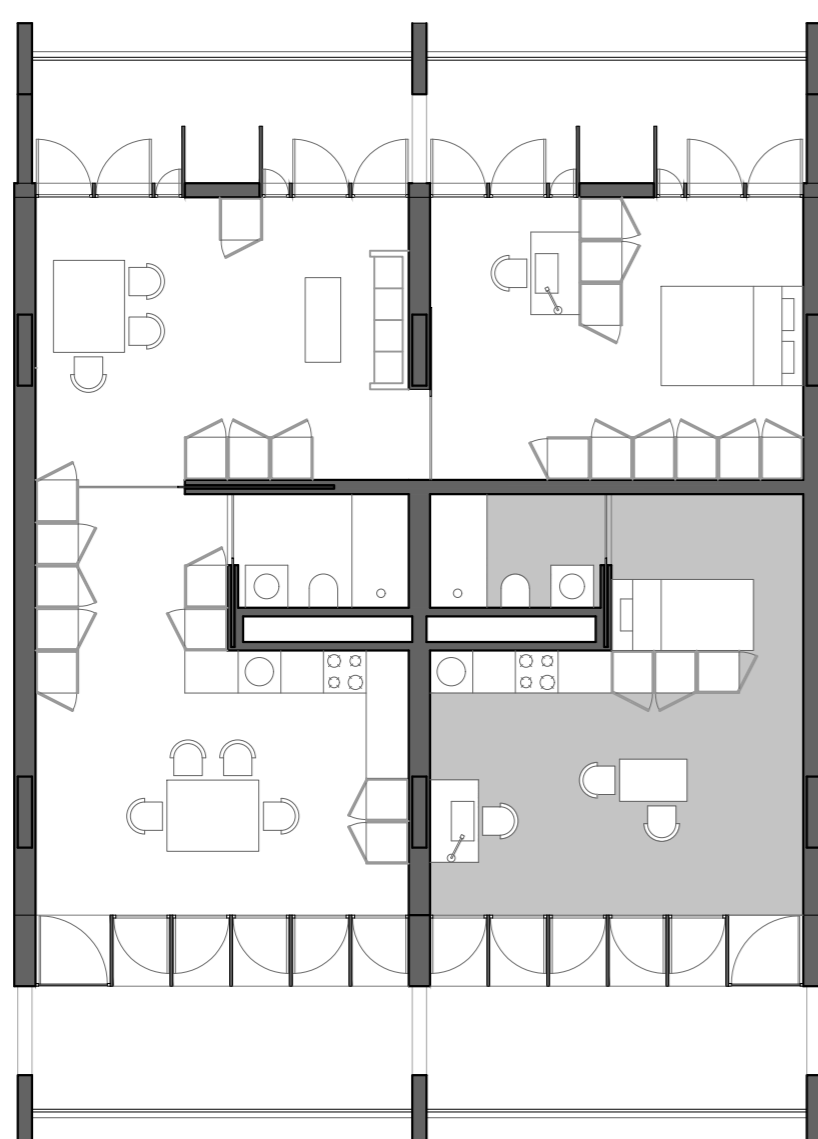

Quarto de Casal + Escritório
 Estúdio T0 Independente

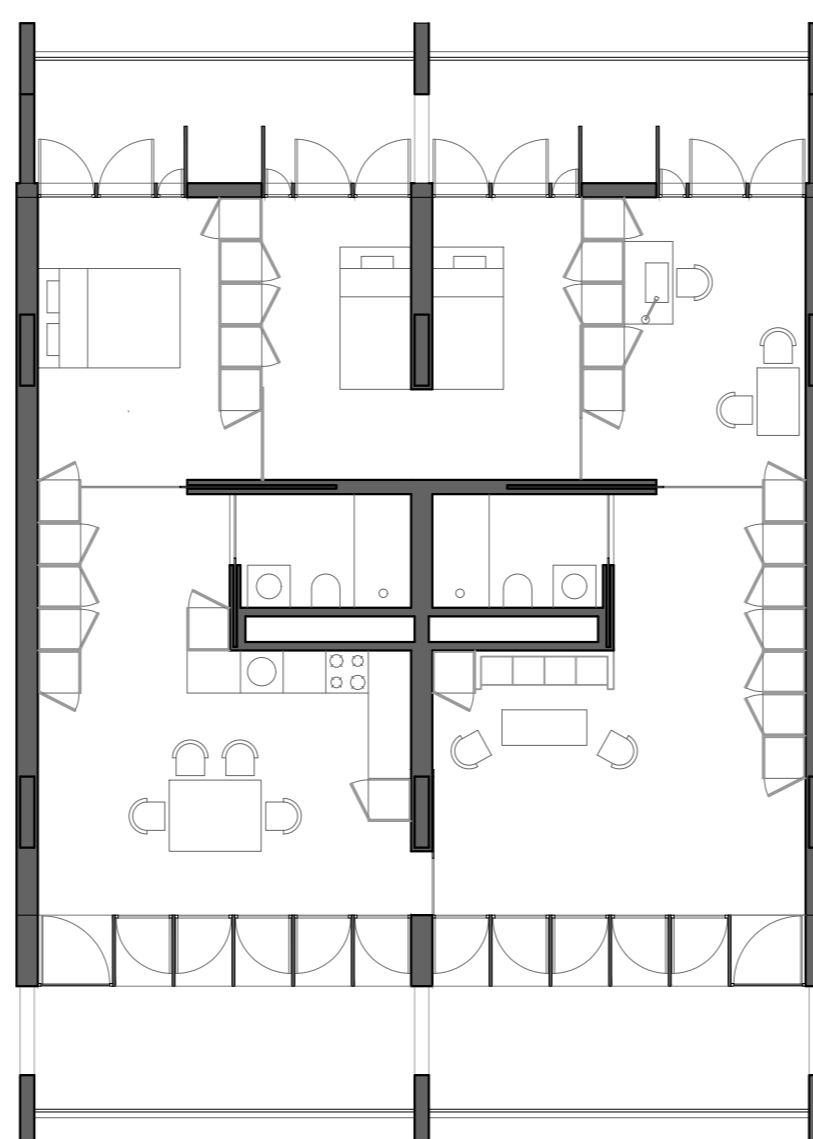

Quarto Individual Duplo + Escritório
 Quarto de Casal

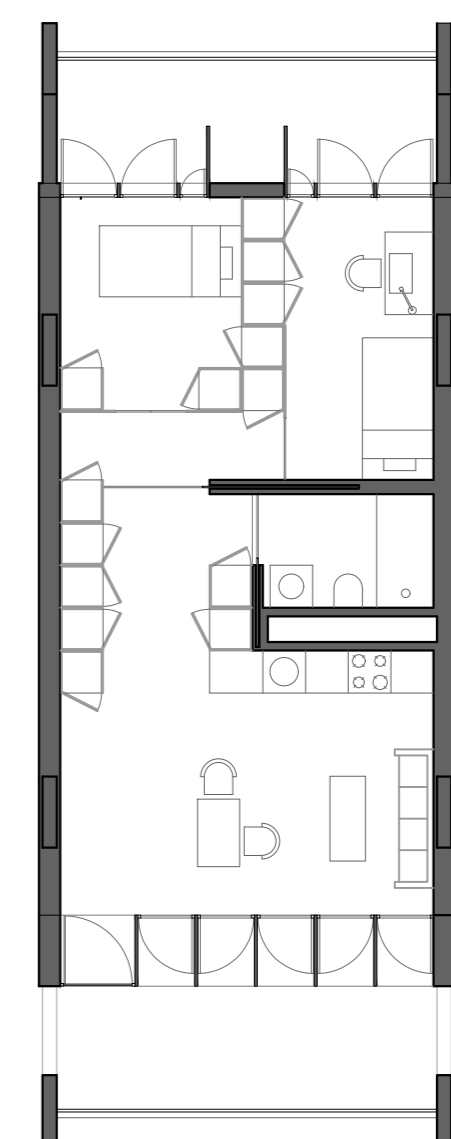

Dois Quartos Individuais

05

TÍTULO / CONCEITO

UM SENTIDO COLECTIVO DO HABITAR

UM SENTIDO COLECTIVO DO HABITAR ESC 1/60 Portela de Sintra . Sintra

Faculdade de Arquitectura – Universidade de Lisboa
Laboratório de Projecto III . MIARQ | MIINT

Faculdade de Arquitectura - Universidade de Lisboa Laboratório de Projecto III . MIARQ | MIINT Docente: José Nuno Beirão Turma 3E . 2020/2021 | 2º Semestre | Manuel Amaral . nº 20181124

Docente: José Nuno Beirão
Turma 3E . 2020/2021 | 2º Semestre
Manuel Amaral . nº 20181124

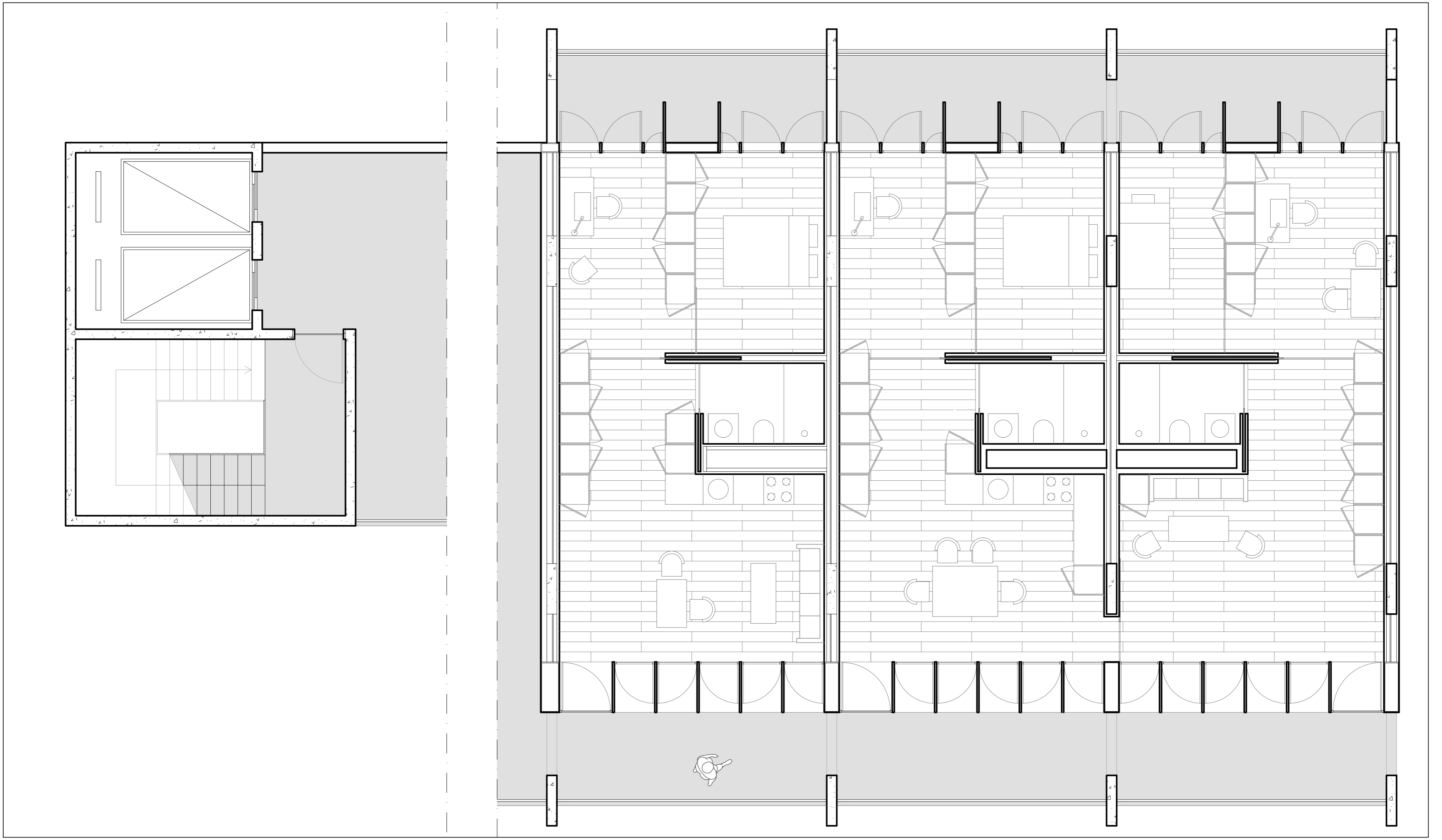

PLAN PLANTA | ESC 1:50

