

AGREGAÇÃO

AGREGAÇÃO EM CONTEXTO | esc. 1/500

Portela de Sintra . Sintra

Laboratório de Projecto II . MIINT

Turma 3ºB . 2020/2021

Nuno Alves . nº 20181388

01

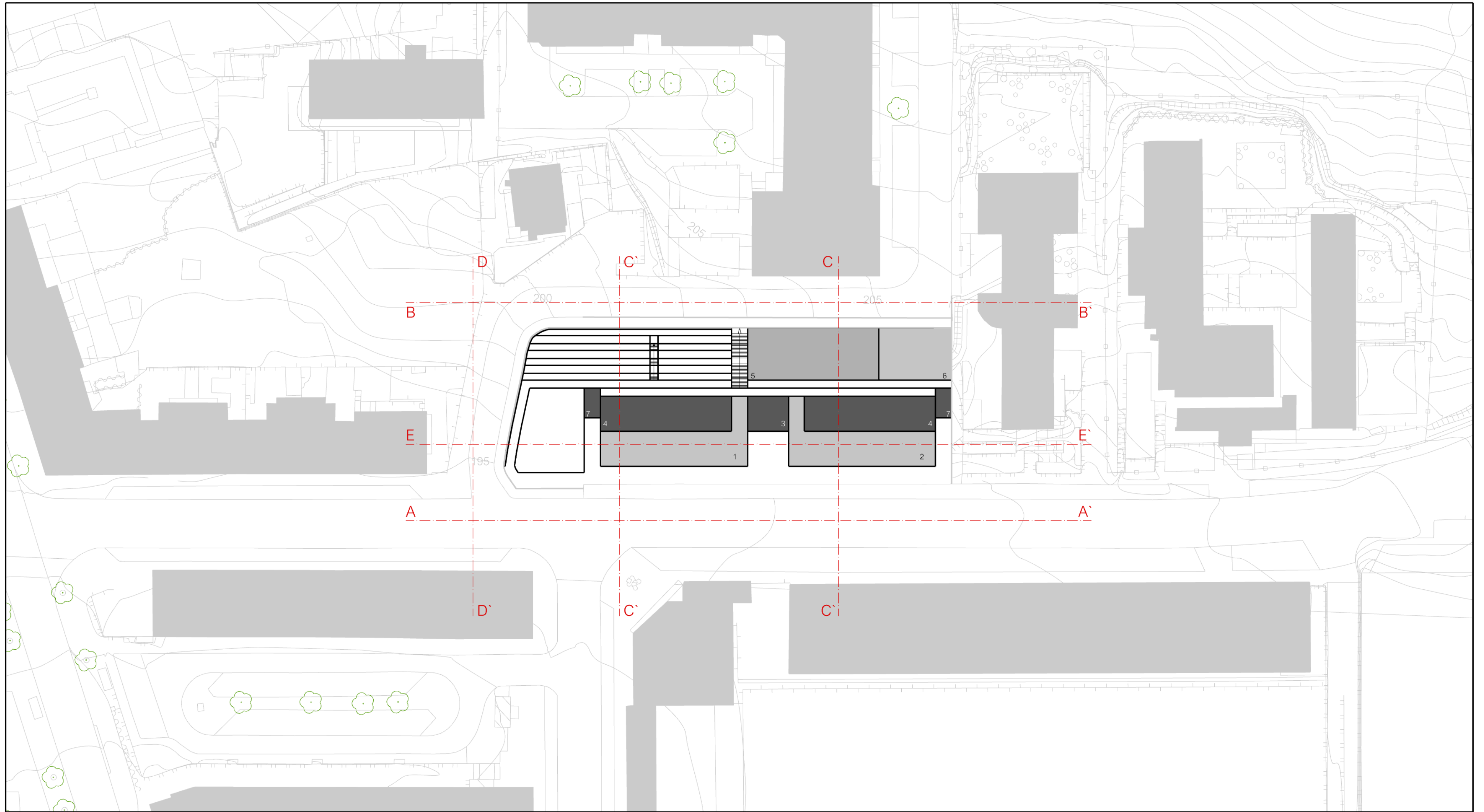

PLANTA DE APRESENTAÇÃO

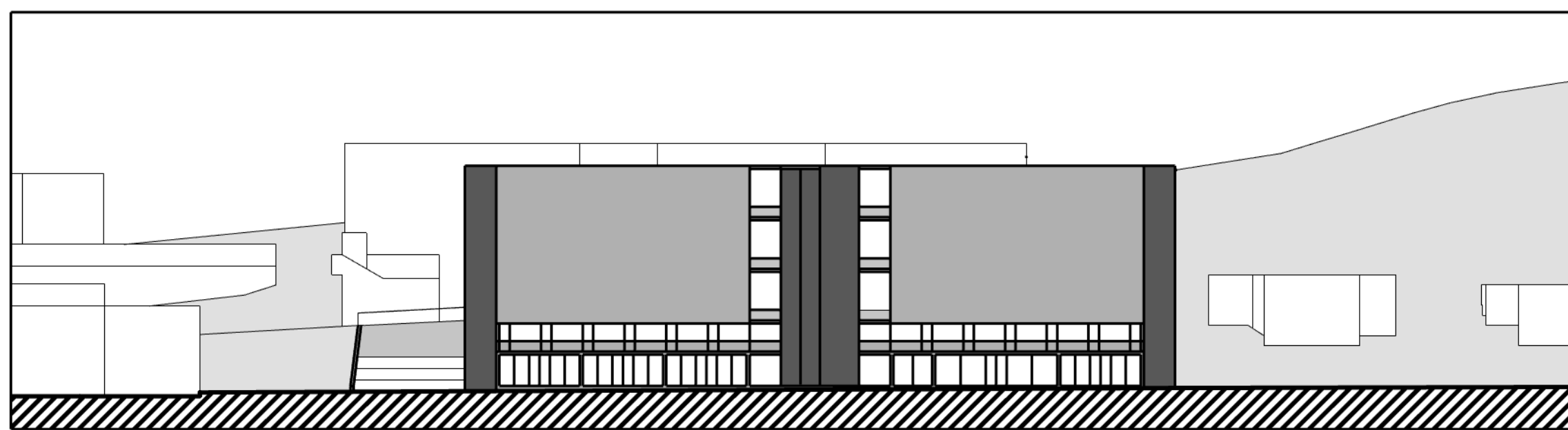

PERFIL AA'

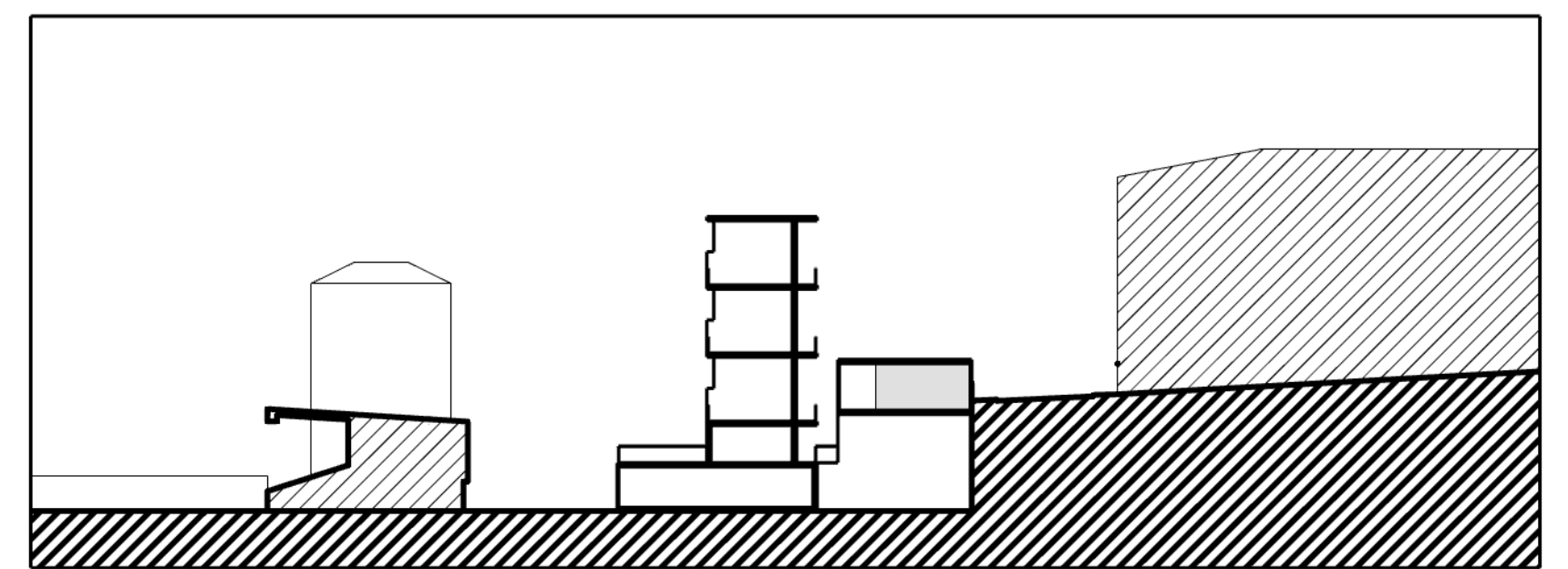

CORTE CC'

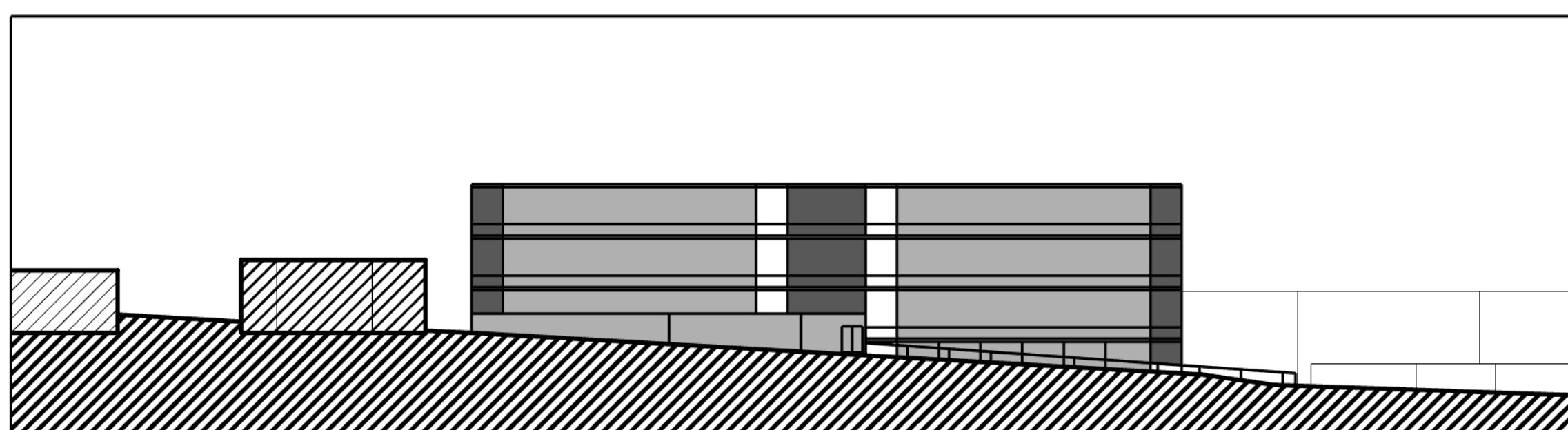

PERFIL BB'

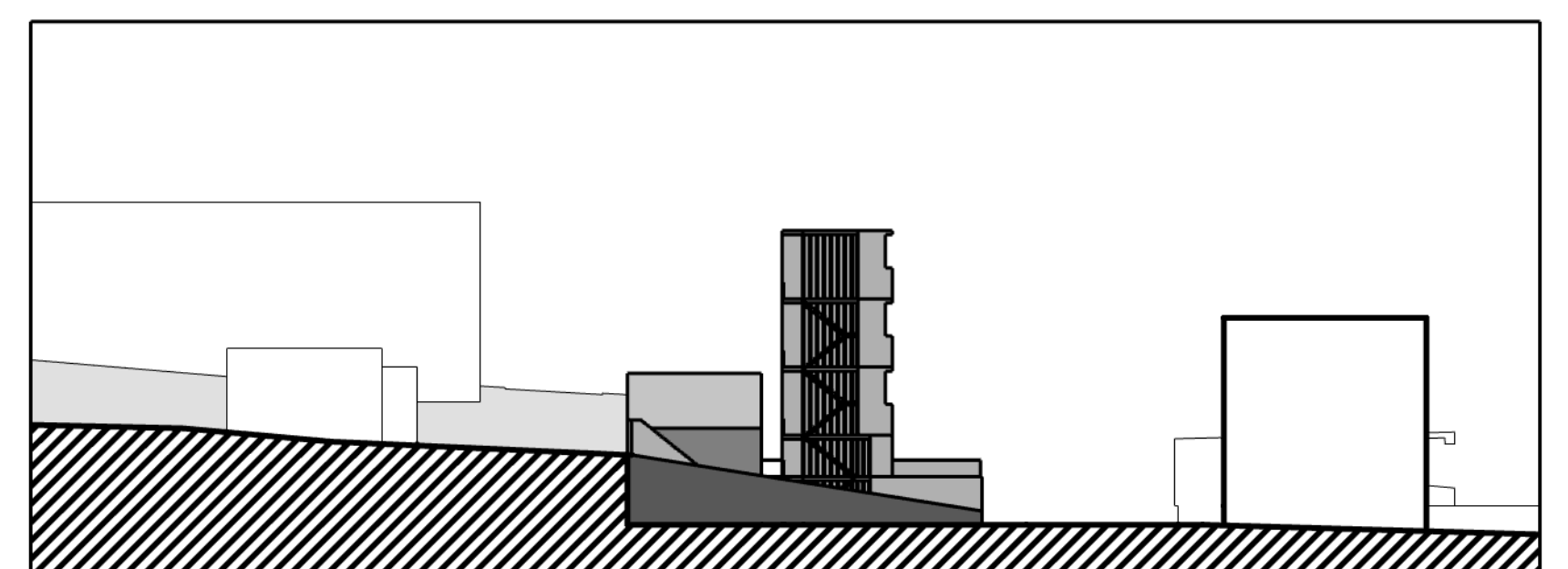

PERFIL DD'

Sistema de agregação esquerdo - direito com um núcleo de acessos centralizado, e escadas de emergência localizadas nas extremidades de cada conjunto habitacional. O edifício possui uma altura de 24 metros e assente na cota 195, com a presença de zonas de administração, áreas comerciais e equipamentos públicos, situados nos dois primeiros níveis. A comunicação entre as duas ruas que delimitam a área de intervenção é feita por meio de umas escadas. A sudeste, localiza-se a sala polivalente com um espaço exterior adjacente, e o acesso à sala é feito a partir da Rua Mira Serra, à cota 205, por meio de uma rampa de maneira a vencer o desnível entre o nível da sala e o nível do terreno. A nordeste, encontra-se o jardim público ao nível da cota 195.

LEGENDA:

1. Áreas Comerciais (1º Nível)
Arrumos/Depósito (2º Nível)
2. Área Administrativa; Lavandaria; Comércio (1º Nível)
Arrumos/Depósito (2º Nível)
3. Acessos/Distribuição
4. Protótipos
5. Sala Polivalente
6. Espaço exterior privado
7. Escadas de emergência

AGREGAÇÃO

AGREGAÇÃO EM CONTEXTO | esc. 1/200

Portela de Sintra . Sintra

Laboratório de Projecto II . MIINT

Turma 3ºB . 2020/2021

Nuno Alves . nº 20181388

02

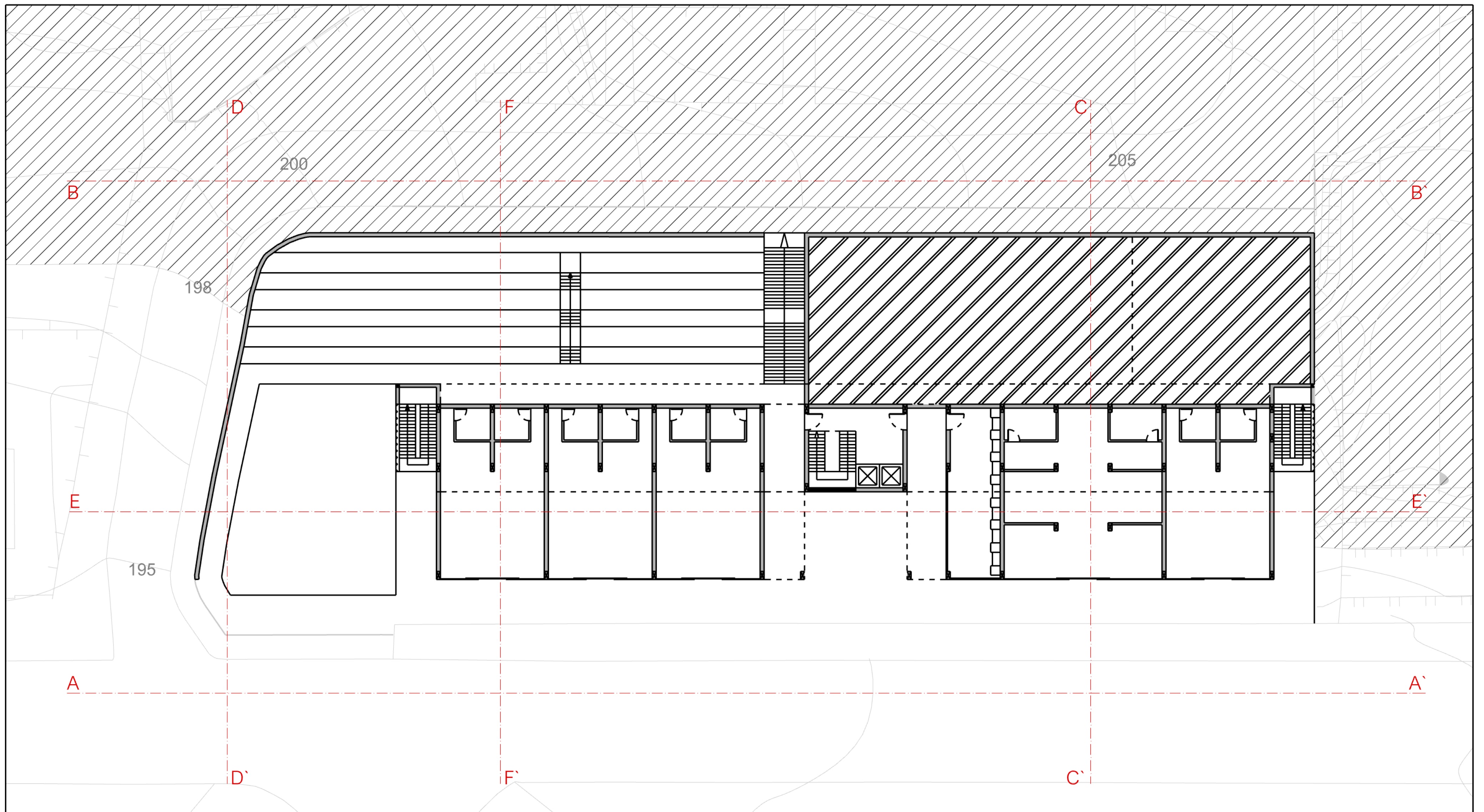

PLANTA PISO TÉRREO COTA 195

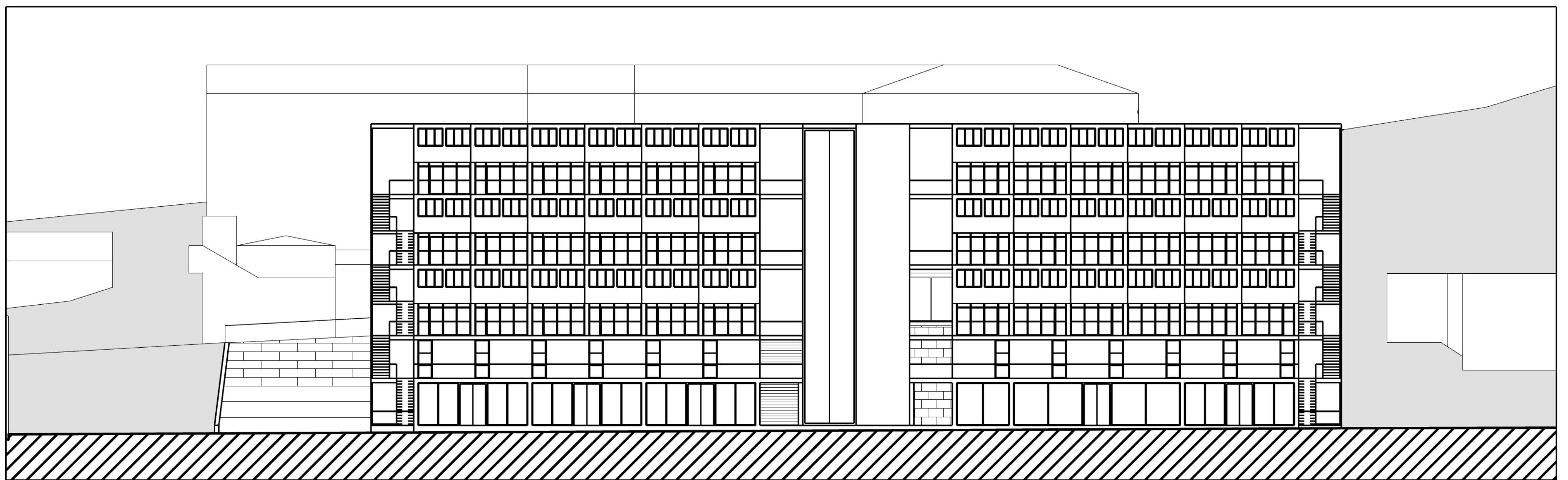

ALÇADO AA' - Rua Dr. Félix Alves Pereira

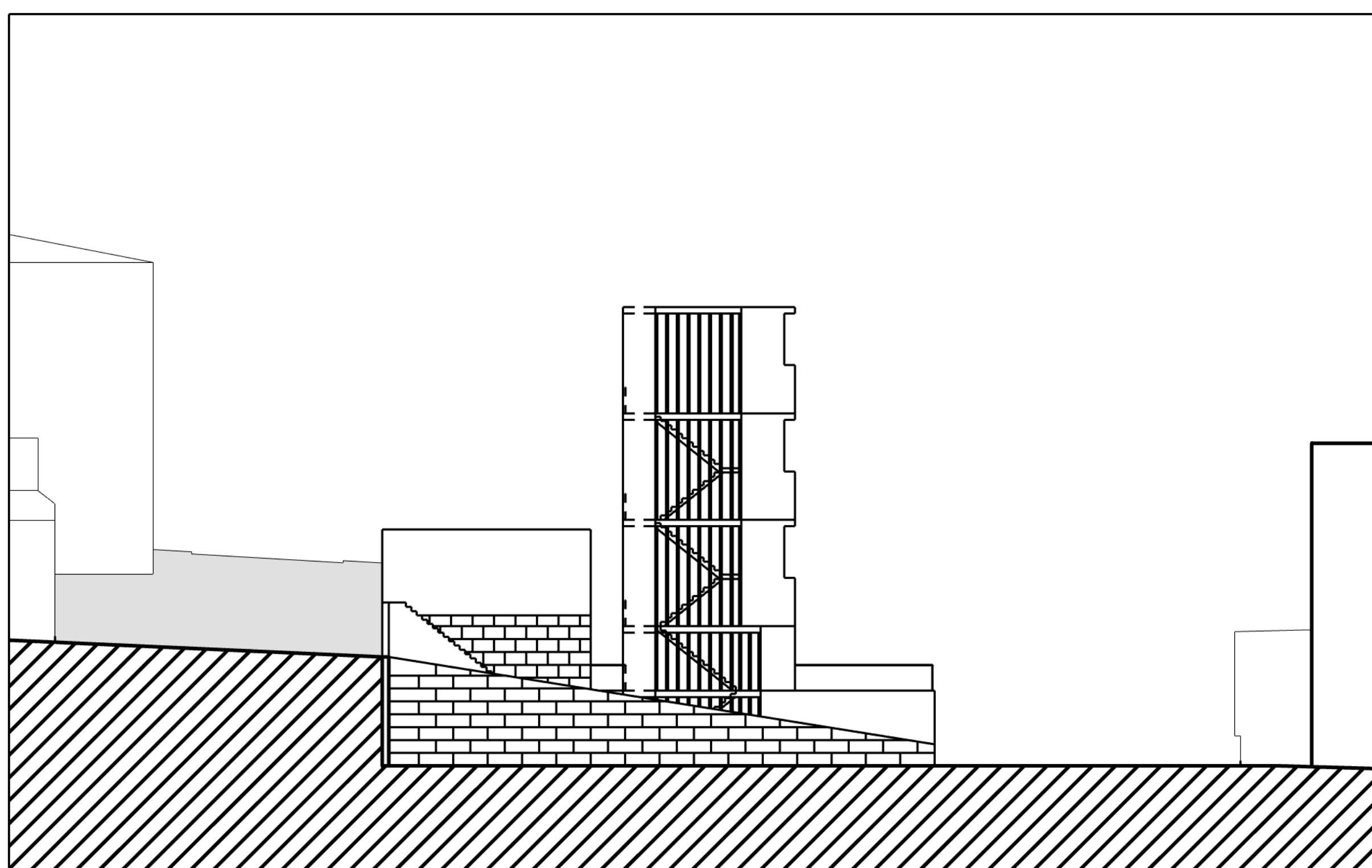

ALÇADO DD'

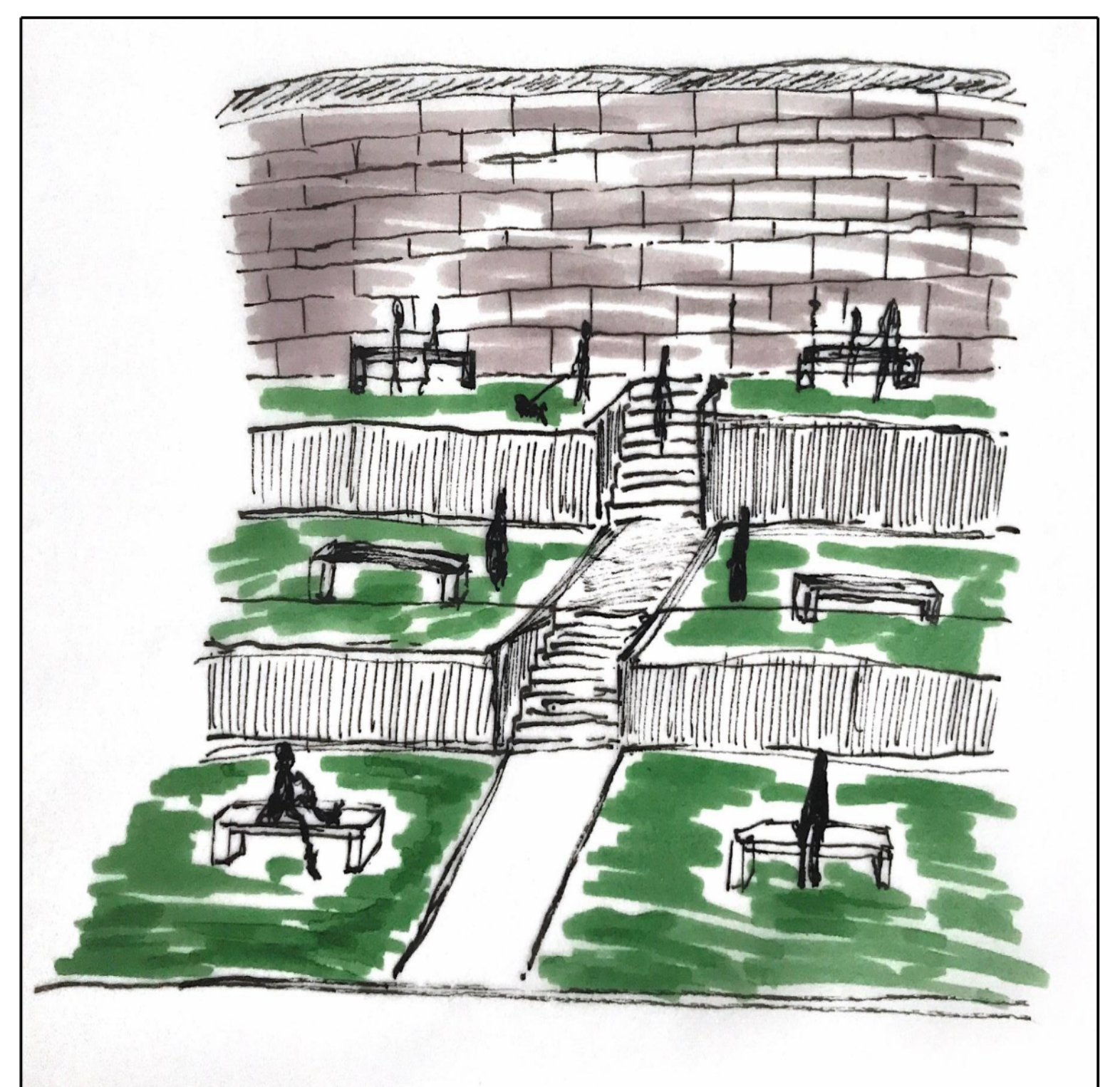

AGREGAÇÃO

AGREGAÇÃO EM CONTEXTO | esc. 1/200

Portela de Sintra . Sintra

Laboratório de Projecto II . MIINT

Turma 3ºB . 2020/2021

Nuno Alves . nº 20181388

03

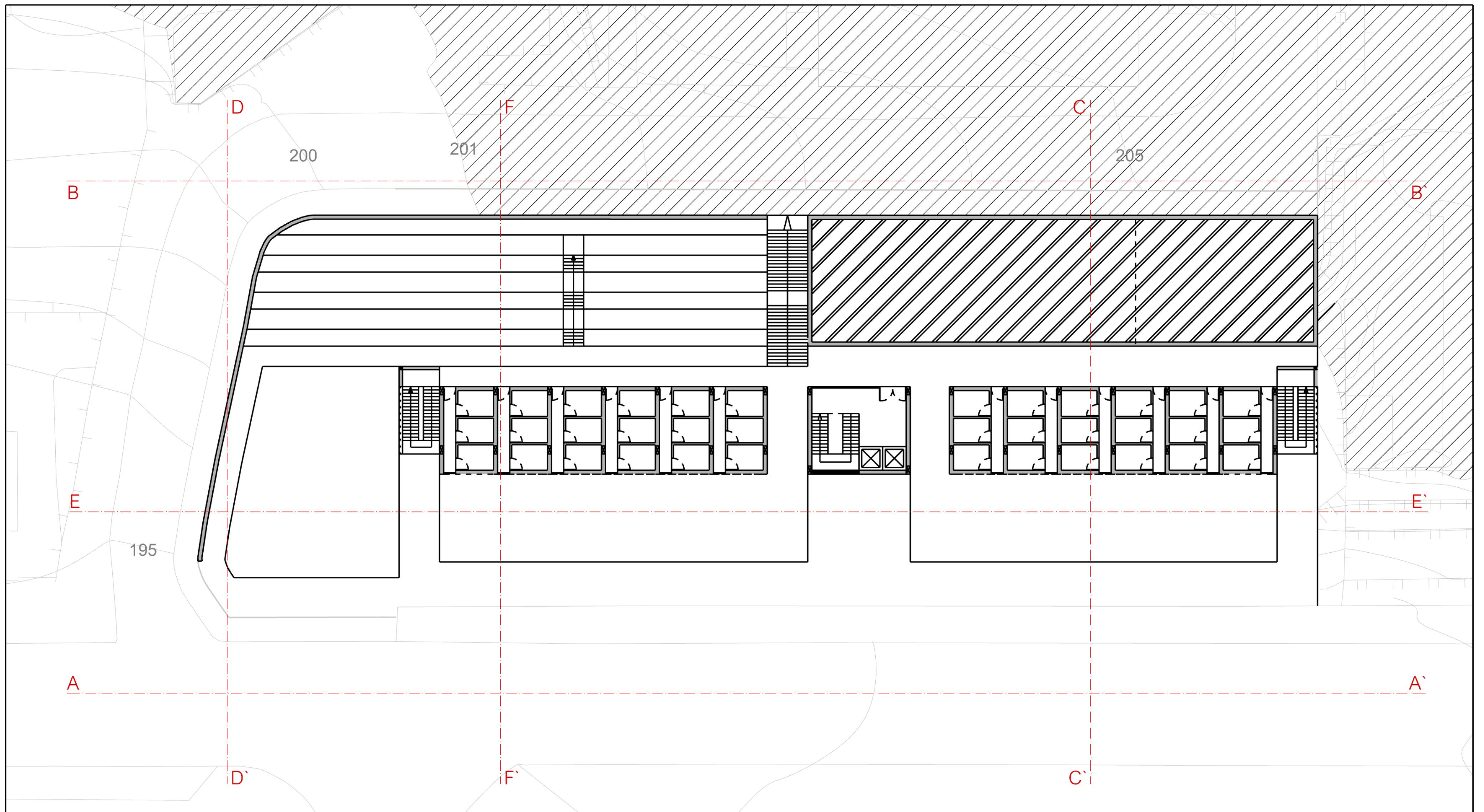

PLANTA PISO INTERMÉDIO COTA 198

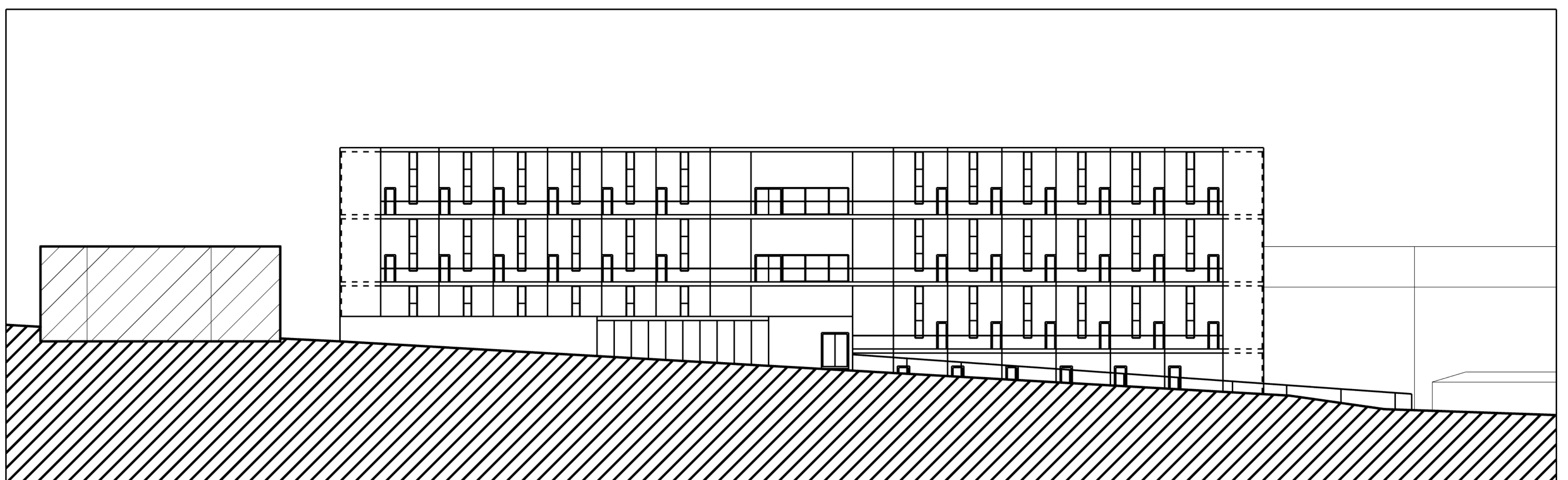

ALÇADO BB' - Rua Mira Sintra

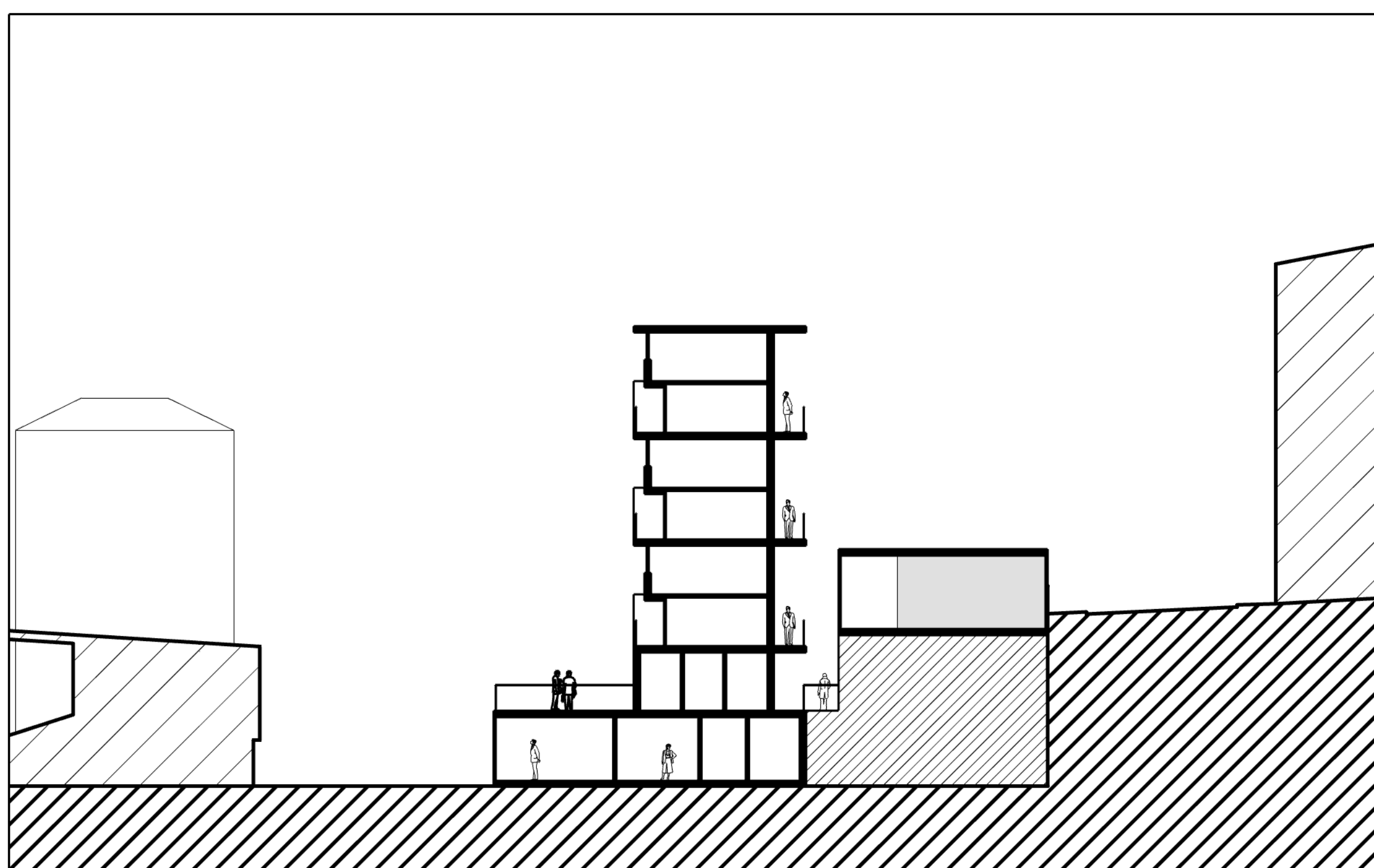

CORTE CC'

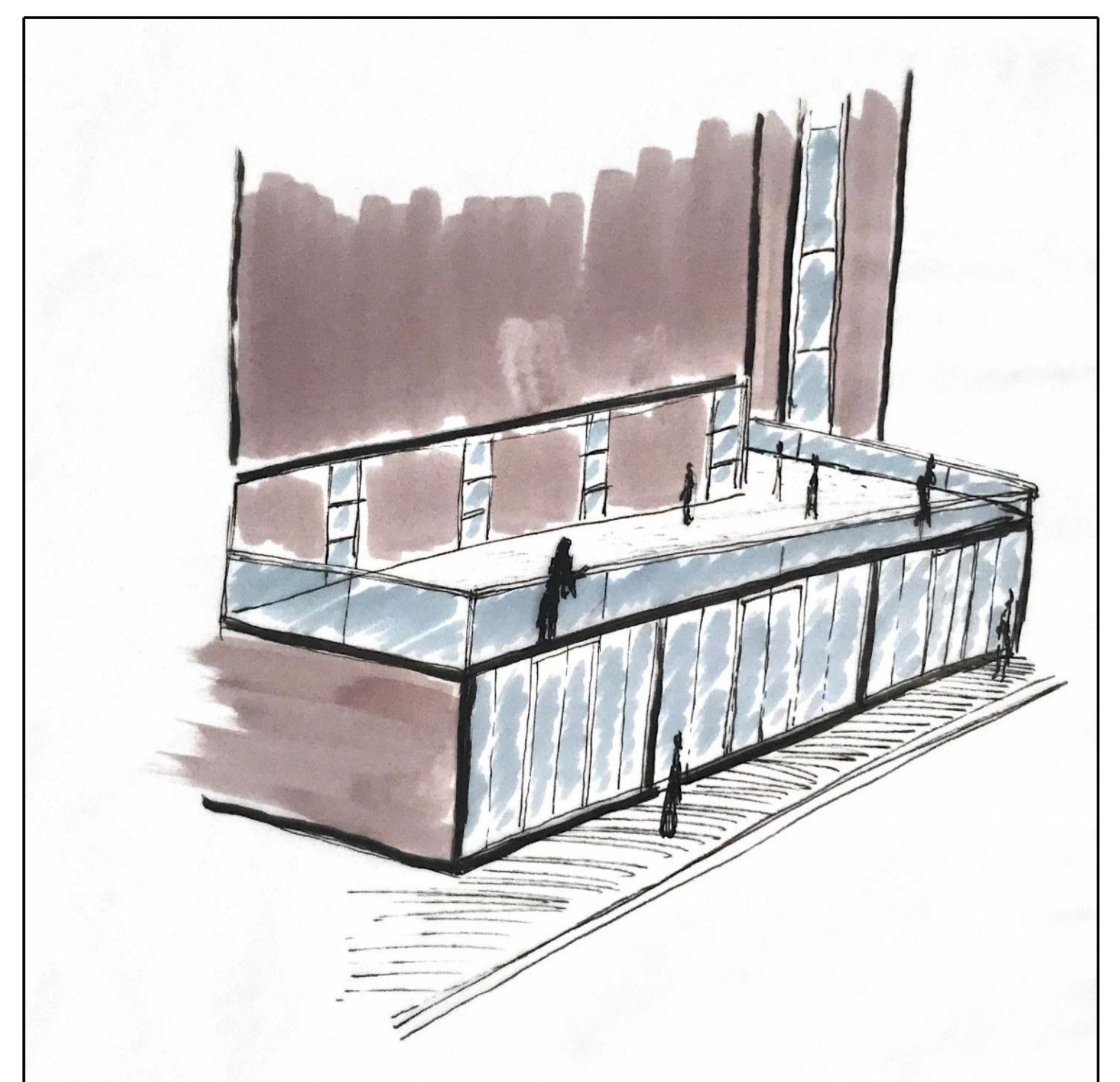

AGREGAÇÃO

AGREGAÇÃO EM CONTEXTO | esc. 1/200

Portela de Sintra . Sintra

Laboratório de Projecto II . MIINT

Turma 3ºB . 2020/2021

Nuno Alves . nº 20181388

04

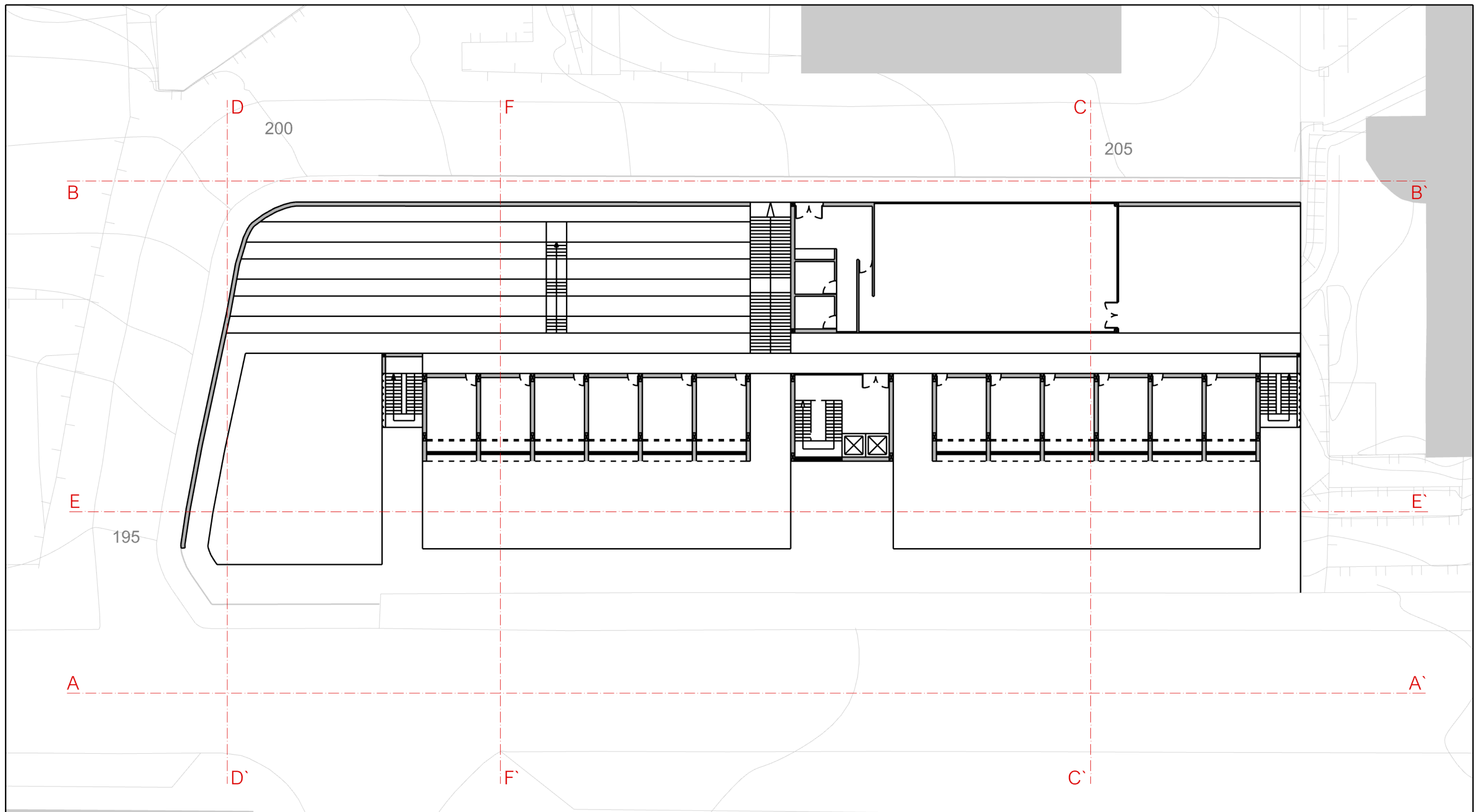

PLANTA PISO TIPO COTA 201

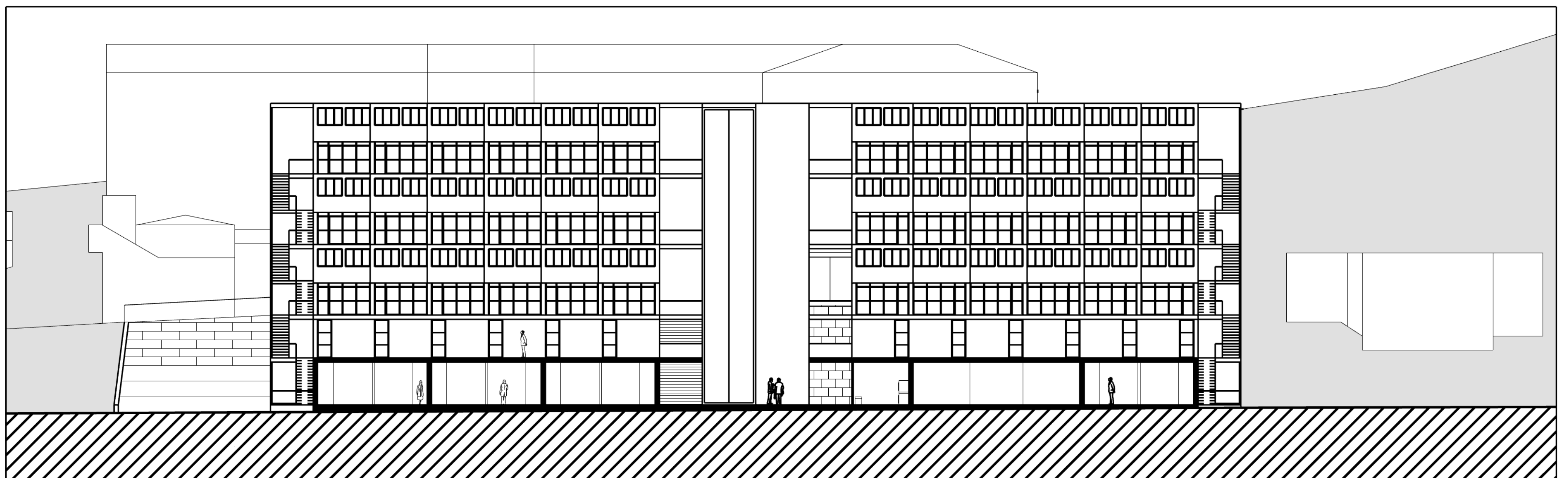

CORTE EE'

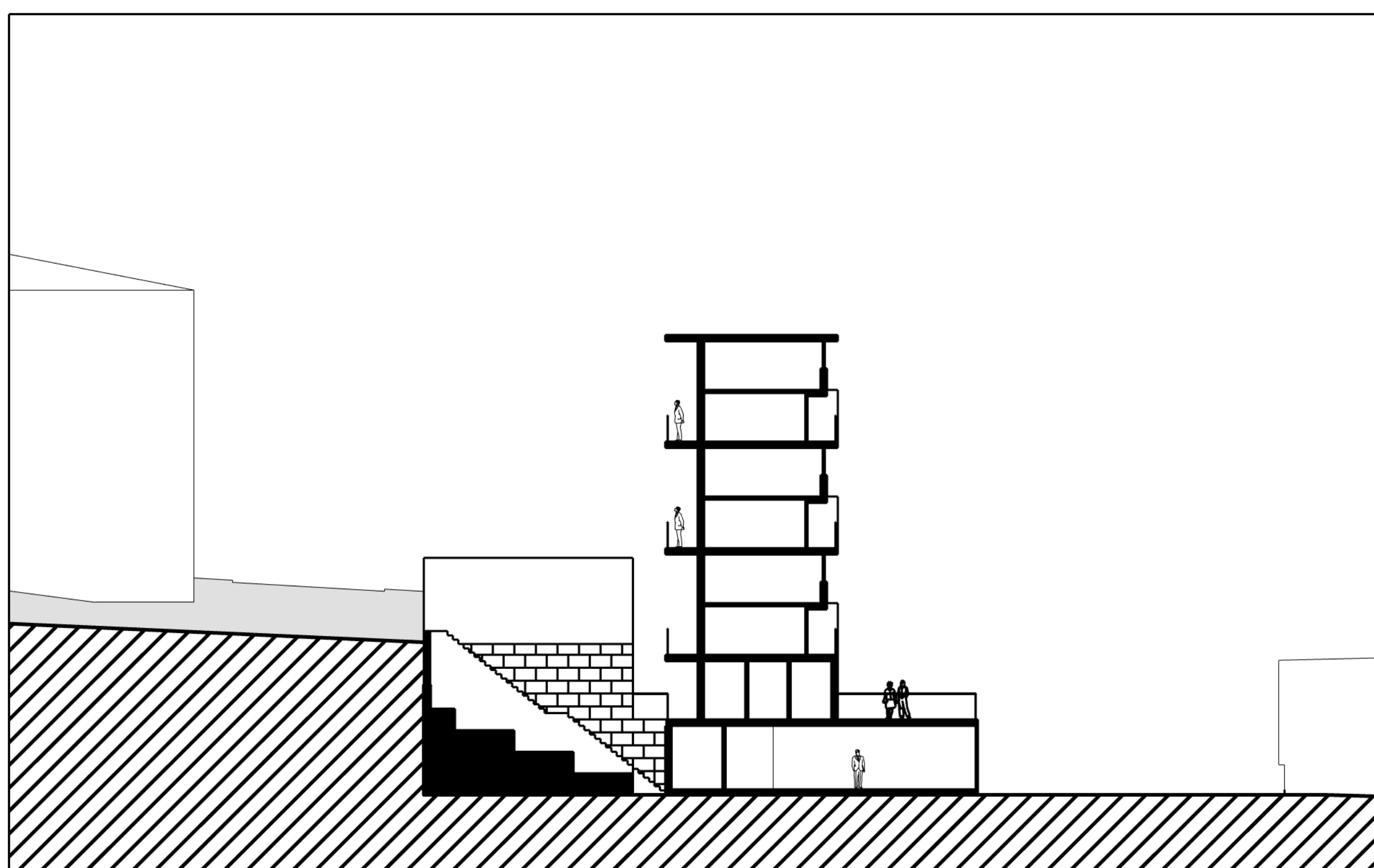

CORTE FF'

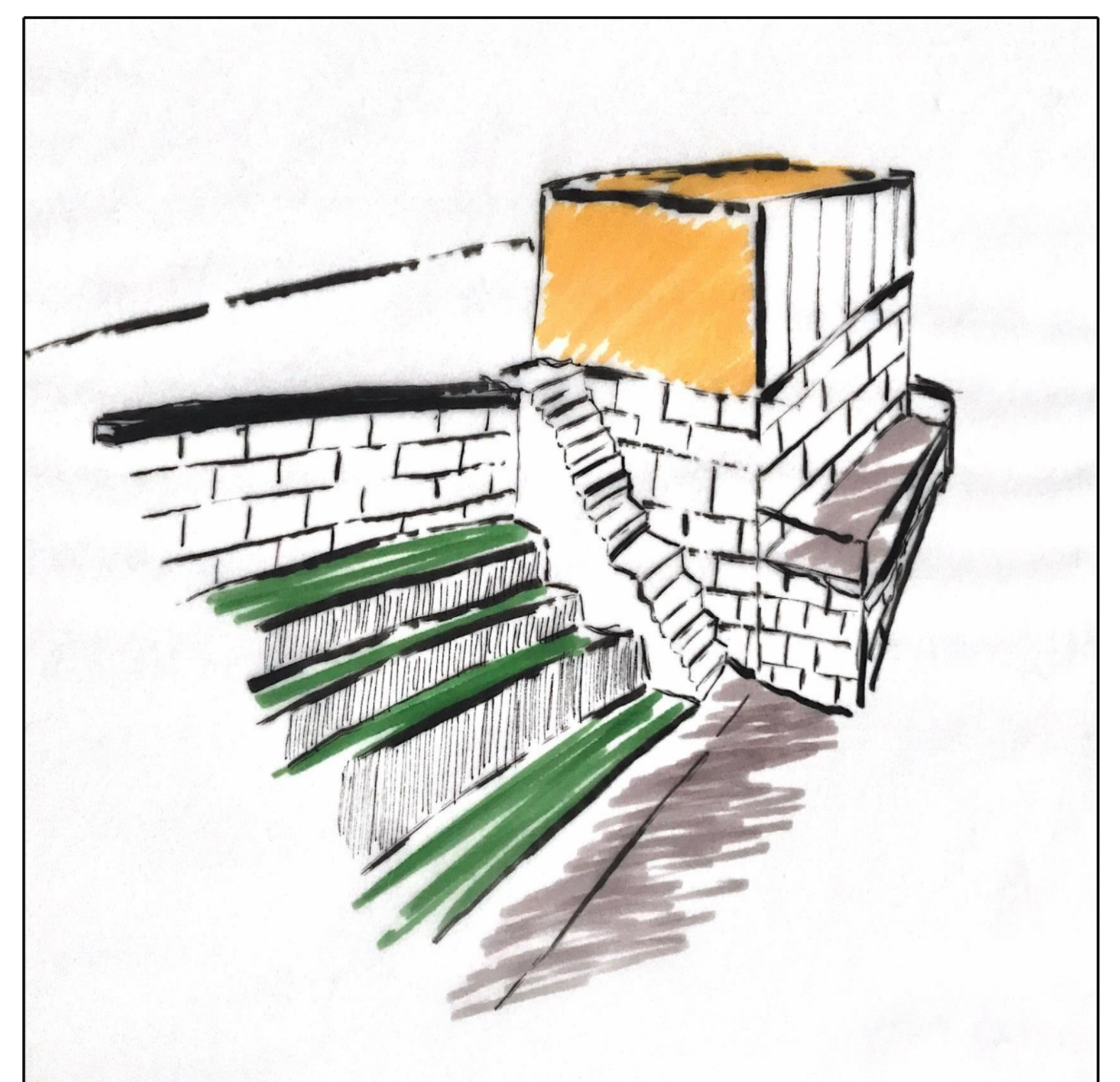

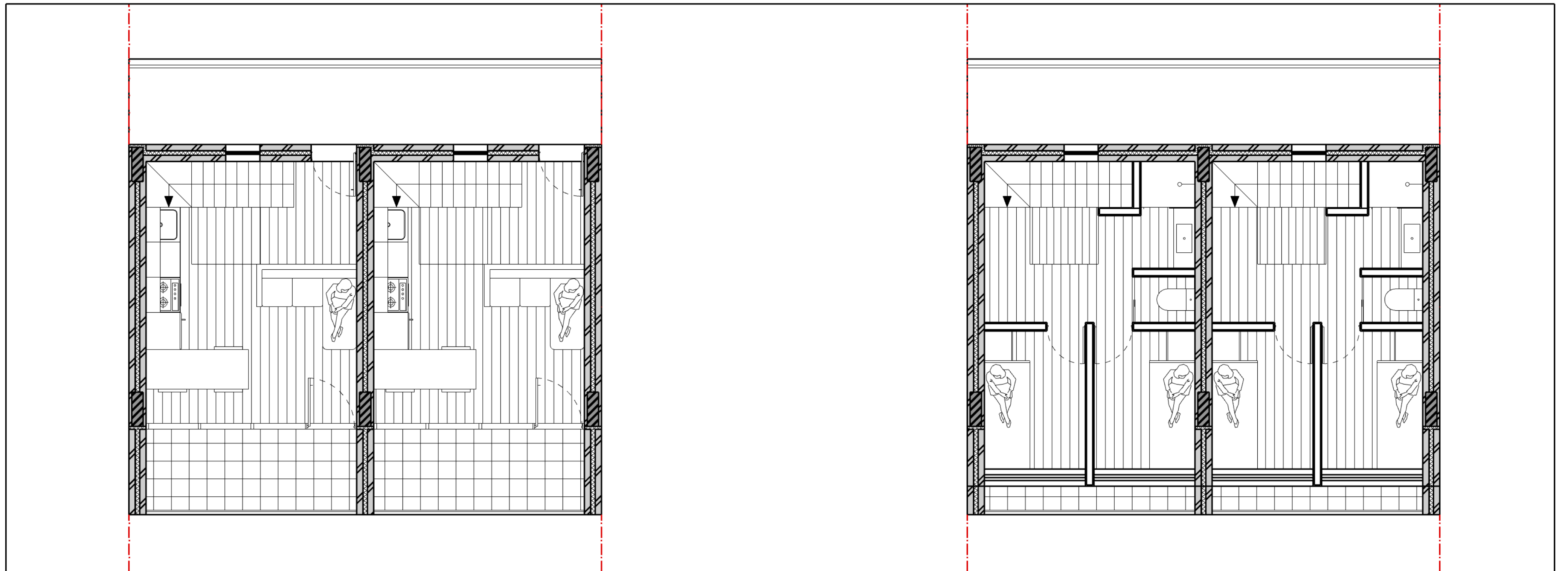

PLANTA | Esc 1/50

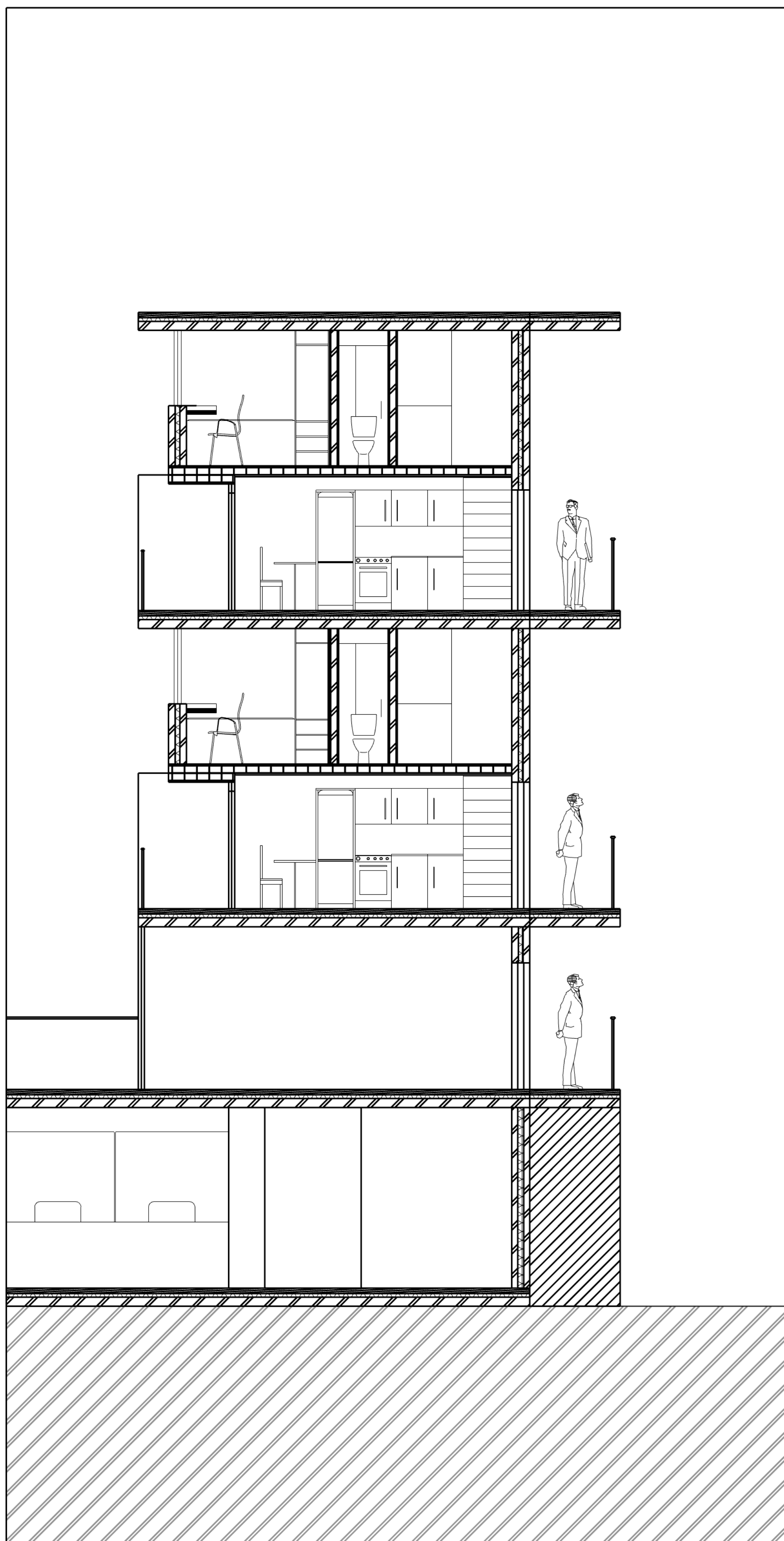

CORTE | Esc 1/50

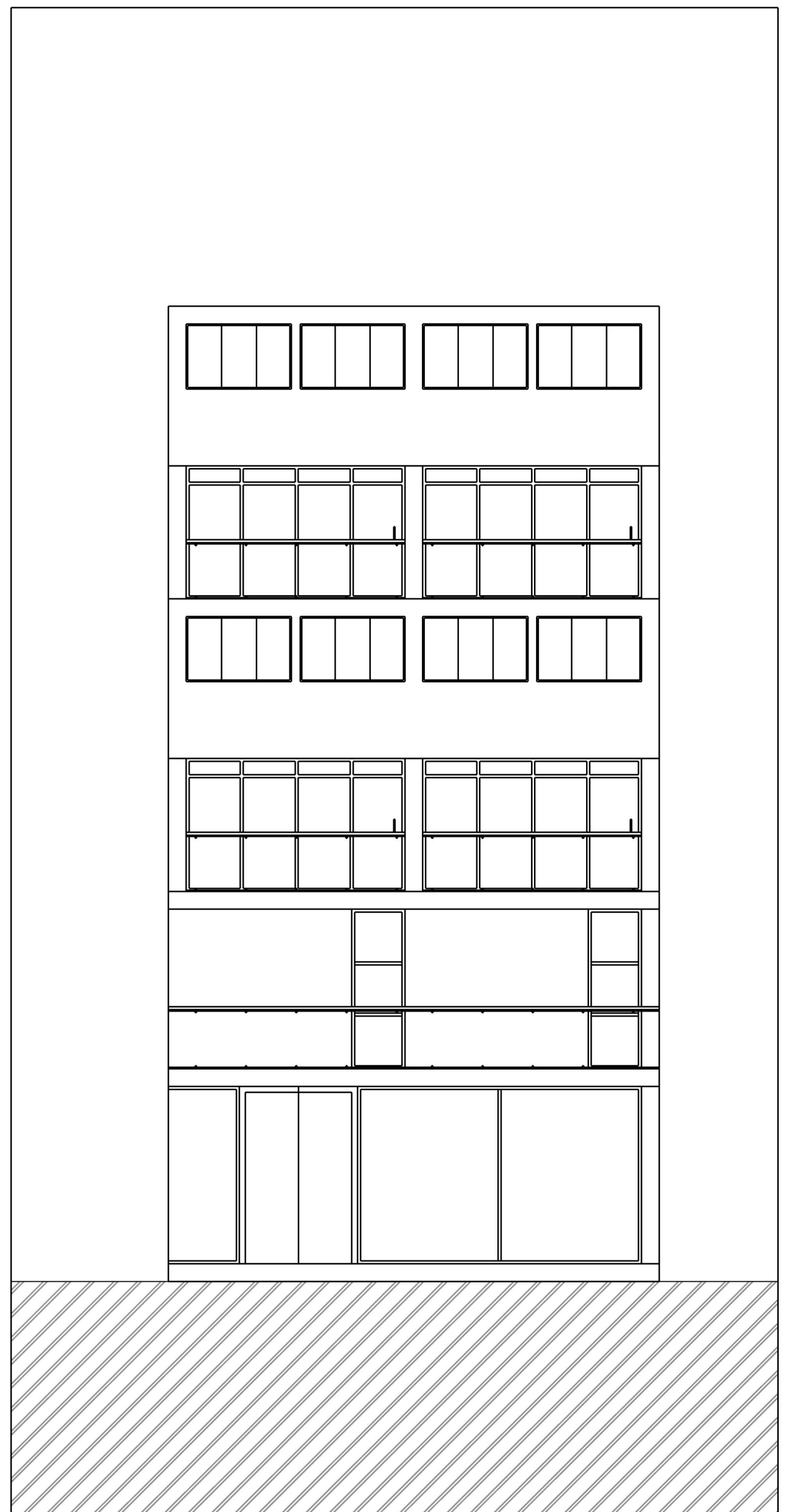

ALÇADO | Esc 1/50