

MUSEU NACIONAL DE HISTÓRIA NATURAL E DA CIÊNCIA

FACULDADE DE ARQUITETURA

ANA PAULA CONTENTE

LISTAGEM DE PEÇAS DESENHADAS

16-06-2021

Desenho	Designação	Escala
A.1.1	Planta de Localização	1/1000
A.1.2	Planta de Implantação	1/500
A.2.1	Planta do Piso -1	1/200
A.2.2	Planta do Piso 0	1/200
A.2.3	Planta do Piso 1	1/200
A.2.4	Planta do Piso 2	1/200
A.2.5	Planta do Piso 3	1/200
A.2.6	Planta do Piso 4 - Coberturas	1/200
A.3.1	Cortes	1/200
A.3.2	Alçados	1/200
A.3.3	Planta de Pavimentos	1/400
A.4.1	Perspetivas	1/100
A.5.1	Desenho Cubo Auditório	1/50
A.5.2	Desenho Sala de Aula	1/50
A.5.3	Escadas	1/50

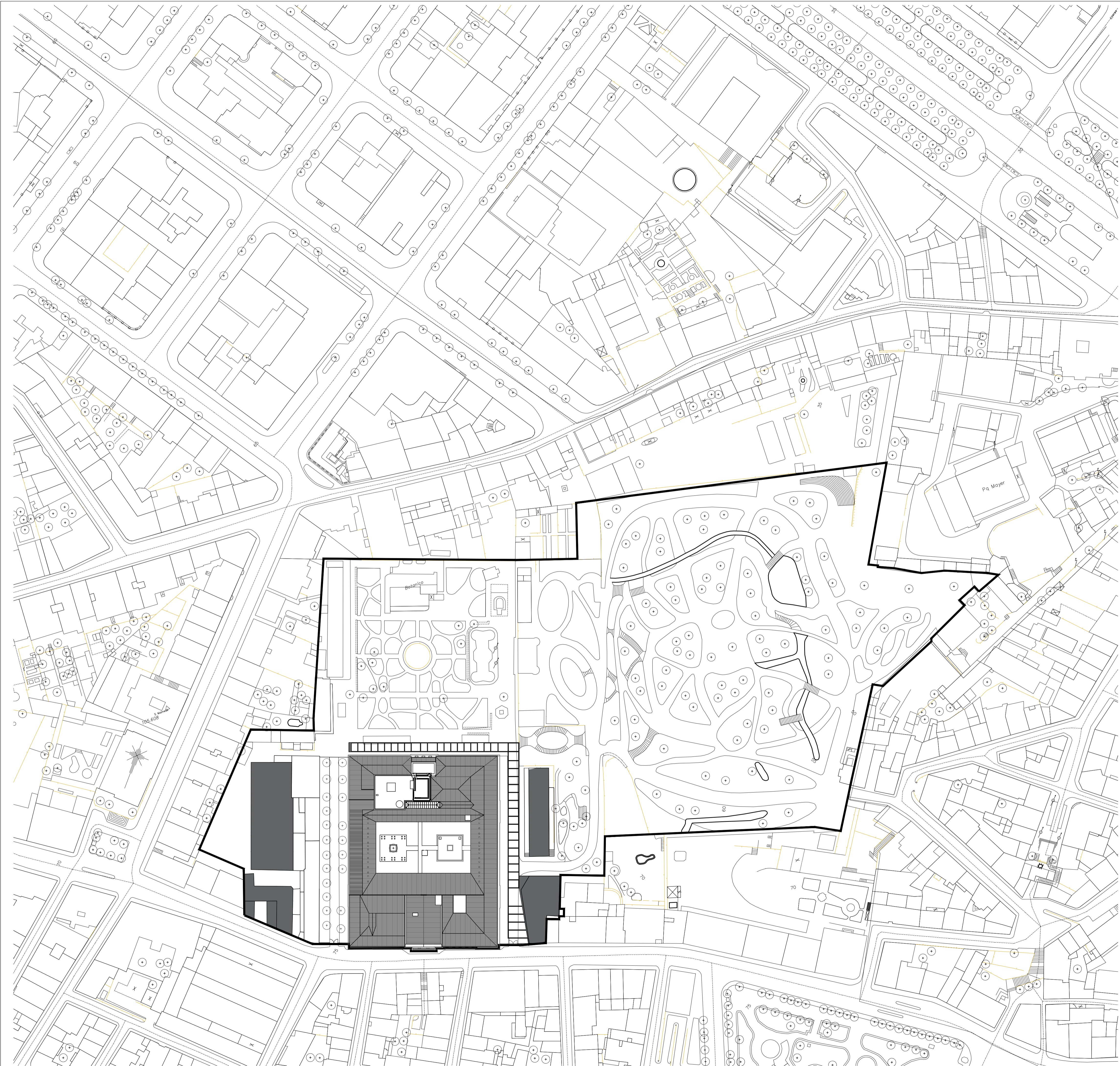

BASEADO NUM DESENHO ORIGINAL PRODUZIDO PELOS SERVIÇOS CENTRAIS DA UNIVERSIDADE DE LISBOA EM 2013 / 2014
 COTA 0.00 DE PROJECTO = COTA TOPOGRÁFICA 77.55
 * - COTA ALTIMÉTRICA ESTIMADA

REABILITAÇÃO DO MUSEU NACIONAL DE HISTÓRIA NATURAL E DA CIÊNCIA
 FACULDADE DE ARQUITECTURA DA UNIVERSIDADE DE LISBOA

aluno ANA PAULA CONTENTE LABORATÓRIO DE PROJECTO V | ANO LECTIVO 2020 / 2021



Localização	escala(s) 1/1000	data 16 JUN 2021	desenho nº A.1.1
-------------	---------------------	---------------------	---------------------

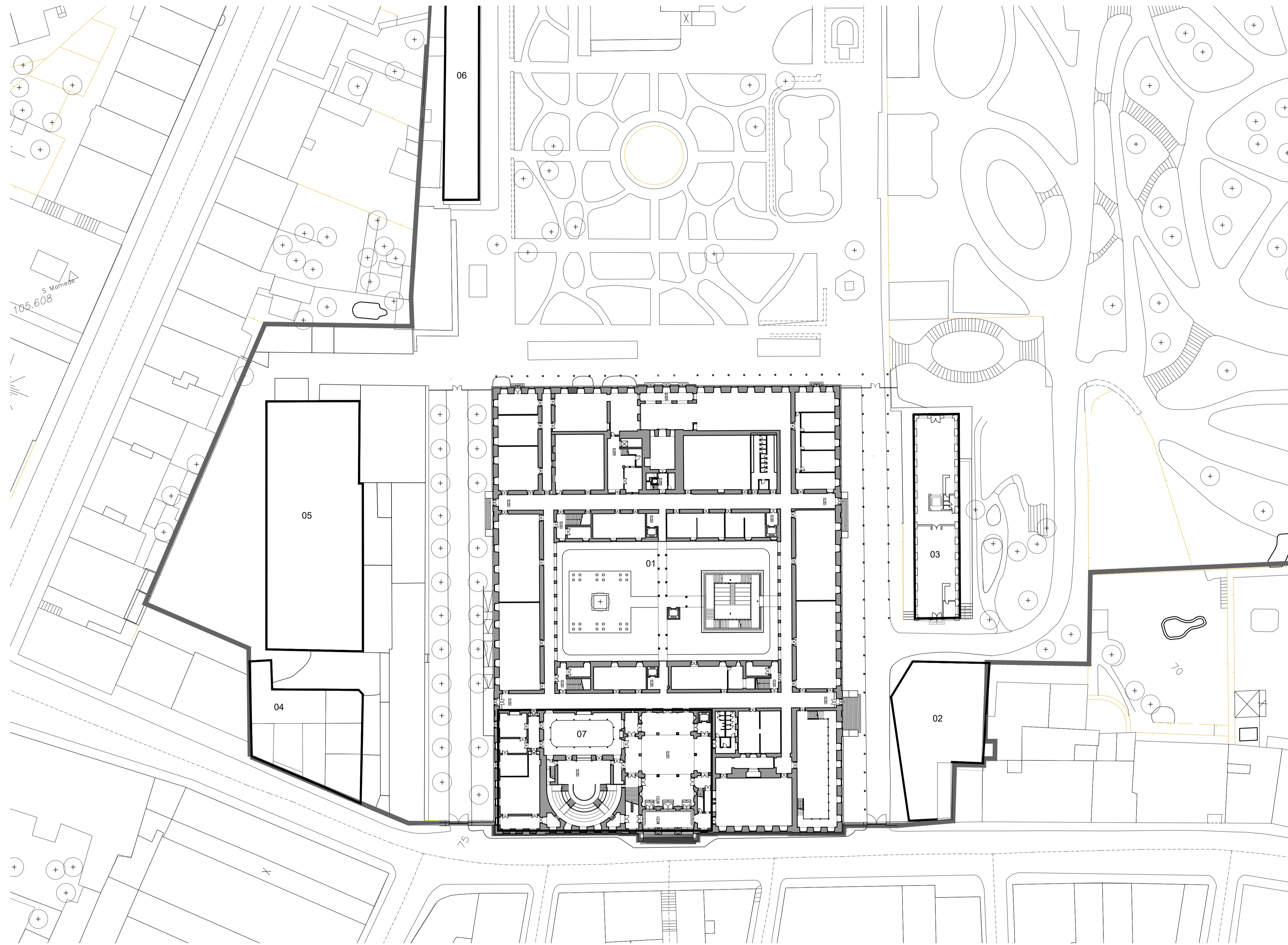

- LEGENDA DOS COMPARTIMENTOS
PISO 3
- 01-FACULDADE DE ARQUITETURA
 - 02-OFICINA
 - 03-MODA
 - 04-RESTAURANTE
 - 05-BIBLIOTECA
 - 06-ESPAÇO 24
 - 07-MUHNAC



BASEADO NUM DESENHO ORIGINAL PRODUZIDO PELOS SERVIÇOS CENTRAIS DA UNIVERSIDADE DE LISBOA EM 2013 / 2014
COTA 0.00 DE PROJECTO - COTA TOPOGRÁFICA 77.55
* COTA ALTIMÉTRICA ESTIMADA

REABILITAÇÃO DO MUSEU NACIONAL DE HISTÓRIA NATURAL E DA CIÊNCIA
FACULDADE DE ARQUITETURA DA UNIVERSIDADE DE LISBOA

aluno ANA PAULA CONTENTE LABORATÓRIO DE PROJECTO V | ANO LECTIVO 2020 / 2021



escala(s) 1/500 data 16 JUN 2021 desenho nº A.1.2

Implantação

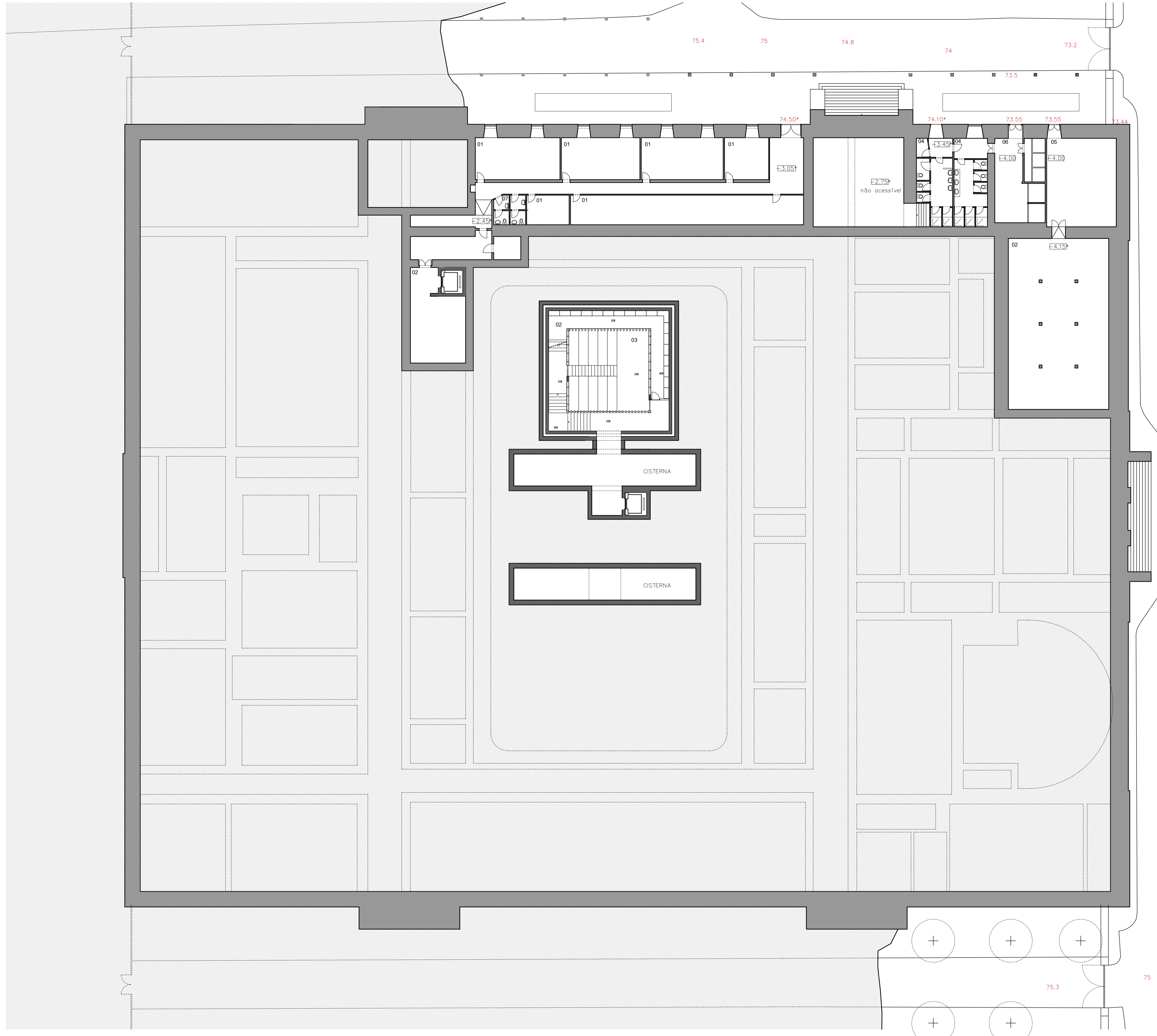
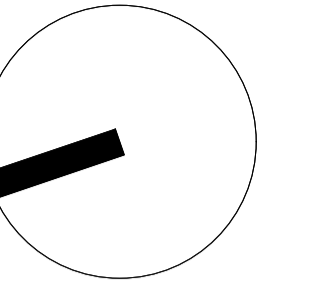

LEGENDA DOS COMPARTIMENTOS
PISO-1

- 01-SALAS LABORATÓRIO DE PROTOTIPAGEM RÁPIDA
- 02-ARQUIVOS E ARRUMOS
- 03-AUDITÓRIO PRINCIPAL "CUBO"
- 04-VESTIÁRIOS/ BALNEÁRIOS
- 05-CONVÍVIO
- 06-GABINETE DE RESPONSÁVEL/ ARQUIVO
- 07-INSTALAÇÕES SANITÁRIAS

BASEADO NUM DESENHO ORIGINAL PRODUZIDO PELOS SERVIÇOS CENTRAIS DA UNIVERSIDADE DE LISBOA EM 2013 / 2014
 COTA 0.00 DE PROJECTO - COTA TOPOGRÁFICA 77.55
 * - COTA ALTIMÉTRICA ESTIMADA

REABILITAÇÃO DO MUSEU NACIONAL DE HISTÓRIA NATURAL E DA CIÊNCIA
 FACULDADE DE ARQUITETURA DA UNIVERSIDADE DE LISBOA

aluno ANA PAULA CONTEnte LABORATÓRIO DE PROJECTO V | ANO LECTIVO 2020 / 2021



titulo do desenho Piso -1	escala(s) 1/200	data 16 JUN 2021	desenho nº A.2.1
------------------------------	--------------------	---------------------	---------------------

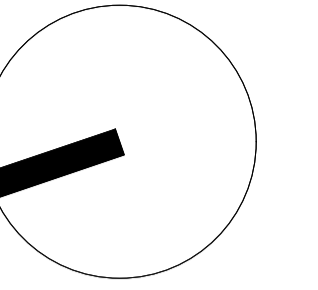

- LEGENDA DOS COMPARTIMENTOS
PISO 0
- 01- GABINETE DA PRESIDÊNCIA
 - 02- GABINETE DA VICE-PRESIDÊNCIA E SECRETARIADO DA PRESIDÊNCIA
 - 03- CONSELHO CIENTÍFICO SECRETARIADO
 - 04- CONSELHO CIENTÍFICO PRESIDÊNCIA
 - 05- CONSELHO PEDAGÓGICO
 - 06- SALA DE AULA
 - 07- SALA DE AULA
 - 08- SALA DE AULA
 - 09- ÁTRIO
 - 10- INSTALAÇÕES SANITÁRIAS
 - 11- AUDITÓRIO
 - 12- GABINETES
 - 13- GABINETES
 - 14- GABINETES
 - 15- GABINETES
 - 16- ARRUMOS
 - 17- GABINETES, GABINETE DE MOBILIDADES ("ERASMUS")
 - 18- BILHETEIRA (MUHNAC)
 - 19- INSTALAÇÕES SANITÁRIAS
 - 20- LOJAS
 - 21- LOJAS
 - 22- AUDITÓRIO CUBO
 - 23- EXPEDIENTE E TESOUREARIA
 - 24- ARQUIVOS E ARRUMOS
 - 25- SALA DE ACTOS ("SALA CARGALEIRO")
 - 26- SECRETARIA DE GRADUAÇÃO
 - 27- COMPRAS E PATRIMÓNIO
 - 28- ARQUIVO DA SECRETARIA DE GRADUAÇÃO, GABINETE EDITORIAL E DE COMUNICAÇÃO, CHEFE SERVIÇOS ACADÉMICOS
 - 29- AUDITÓRIO
 - 30- GABINETES
 - 31- CIAUD
 - 32- DEPARTAMENTOS SECRETARIADO E PRESIDÊNCIA
 - 33- SALA DE DOCENTES
 - 34- GABINETE
 - 35- SALA DE AULA
 - 36- SALA DE AULA
 - 37- GABINETE
 - 38- LOJAS
 - 39- BILHETEIRA (MUHNAC)

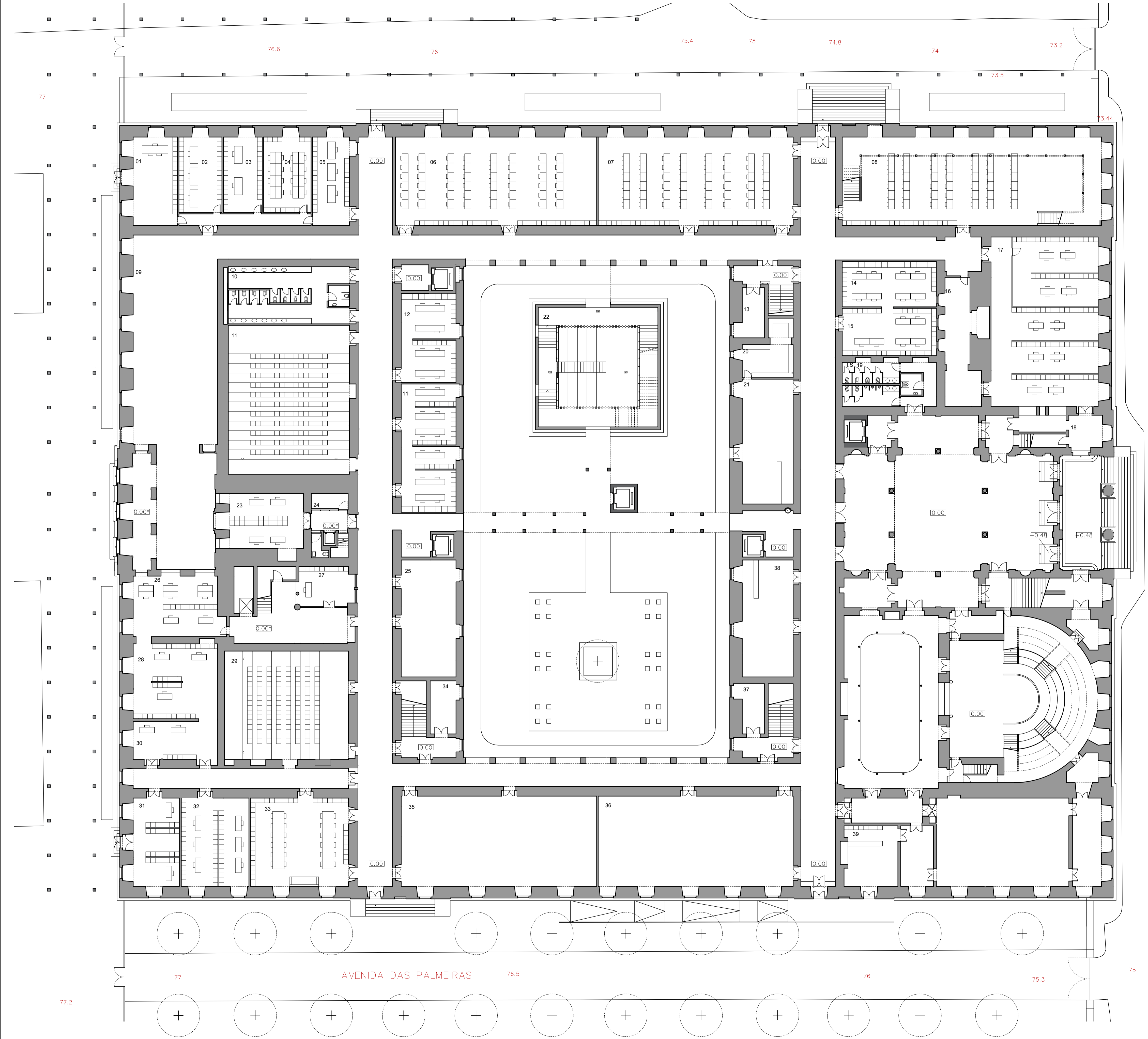

BASEADO NUM DESENHO ORIGINAL PRODUZIDO PELOS SERVIÇOS CENTRAIS DA UNIVERSIDADE DE LISBOA EM 2013 / 2014
 COTA 0.00 DE PROJECTO = COTA TOPOGRÁFICA 77.55
 * - COTA ALTIMÉTRICA ESTIMADA

REABILITAÇÃO DO MUSEU NACIONAL DE HISTÓRIA NATURAL E DA CIÊNCIA
 FACULDADE DE ARQUITECTURA DA UNIVERSIDADE DE LISBOA

aluno ANA PAULA CONTEnte LABORATÓRIO DE PROJECTO V | ANO LECTIVO 2020 / 2021



titulo do desenho	escala(s)	data	deseño nº
Piso 0	1/200	16 JUN 2021	A.2.2

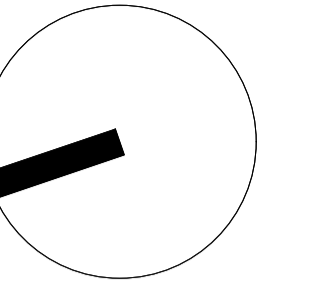

- LEGENDA DOS COMPARTIMENTOS
PISO 1
- 01-SALA DE AULA
 - 02-SALA DE AULA
 - 03-SALA DE AULA
 - 04-SALA DE AULA
 - 05- GABINETE DE DOCENTES
 - 06-CENTRO DE INFORMÁTICA (ATENDIMENTO)
 - 07-INSTALAÇÕES SANITÁRIAS
 - 08-DATA CENTER (ACESSO RESTRITO)
 - 09-SALA DE AULA
 - 10-SALA DE AULA
 - 11-GABINETE
 - 12-ESPAÇO DE ESTAR COM MESAS
 - 13-ASSOCIAÇÃO DE ESTUDANTES
 - 14-SALA DE AULA
 - 15-INSTALAÇÕES SANITÁRIAS
 - 16-GABINETES
 - 17-GABINETES
 - 18-ARQUIVO FINANCEIRO
 - 19-CONTABILIDADE E PROJETOS
 - 20-GABINETE DE GESTÃO ESPAÇOS
 - 21-SALA DE AULA
 - 22-AUDITÓRIO
 - 23-SALA DE AULA
 - 24- SALA DE AULA
 - 25-SALA DE AULA

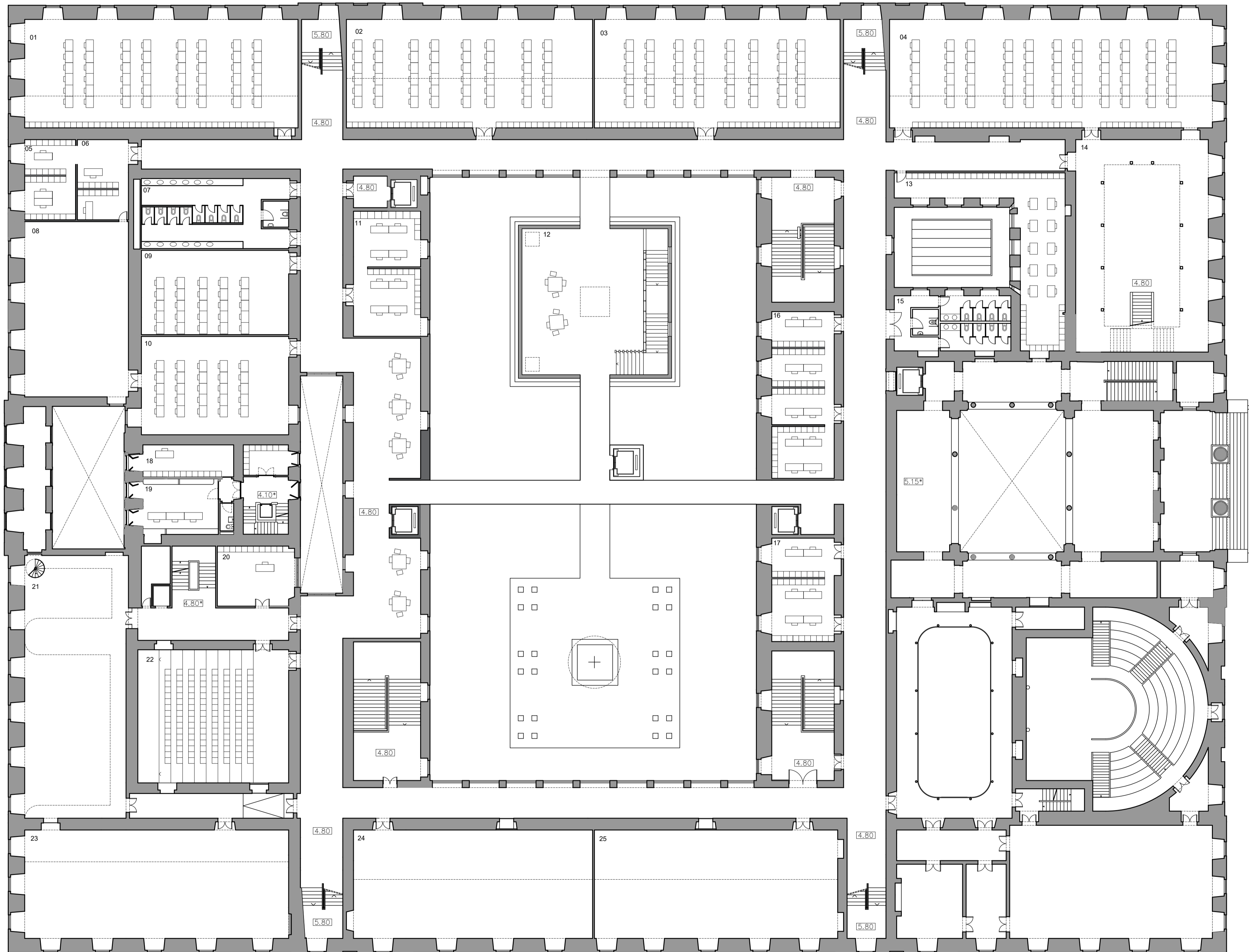

BASEADO NUM DESENHO ORIGINAL, PRODUZIDO PELOS SERVIÇOS CENTRAIS DA UNIVERSIDADE DE LISBOA EM 2013 / 2014
 COTA 0.00 DE PROJECTO - COTA TOPOGRÁFICA 77.55
 * - COTA ALTIMÉTRICA ESTIMADA

REABILITAÇÃO DO MUSEU NACIONAL DE HISTÓRIA NATURAL E DA CIÊNCIA
 FACULDADE DE ARQUITETURA DA UNIVERSIDADE DE LISBOA

aluno ANA PAULA CONTEnte LABORATÓRIO DE PROJECTO V | ANO LECTIVO 2020 / 2021



titulo do desenho	escala(s)	data	desenho nº
Piso 1	1/200	16 JUN 2021	A.2.3

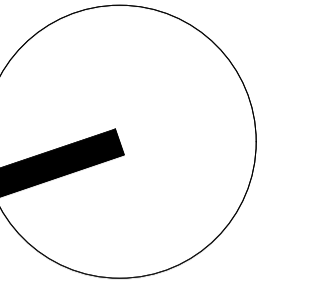

- LEGENDA DOS COMPARTIMENTOS
PISO 3
- 01-SALA DE AULA
 - 02-SALA DE AULA
 - 03-SALA DE AULA
 - 04-GABINETE
 - 05-GABINETE
 - 06-GABINETE
 - 07-GABINETE
 - 08-GABINETE
 - 09-GABINETE
 - 10-GABINETE
 - 11-INSTALAÇÕES SANITÁRIAS
 - 12-GABINETE
 - 13-GABINETE
 - 14-GABINETE
 - 15-GABINETE
 - 16-ARQUIVOS E ARRUMOS
 - 17-SALA DE AULA
 - 18-GABINETE
 - 19-SALA DE AULA
 - 20-GABINETE
 - 21-SALA DE AULA
 - 22-GABINETE
 - 23-RECURSOS HUMANOS
 - 24-CHEFE DIVISÃO FINANCEIRA
 - 25-GABINETE

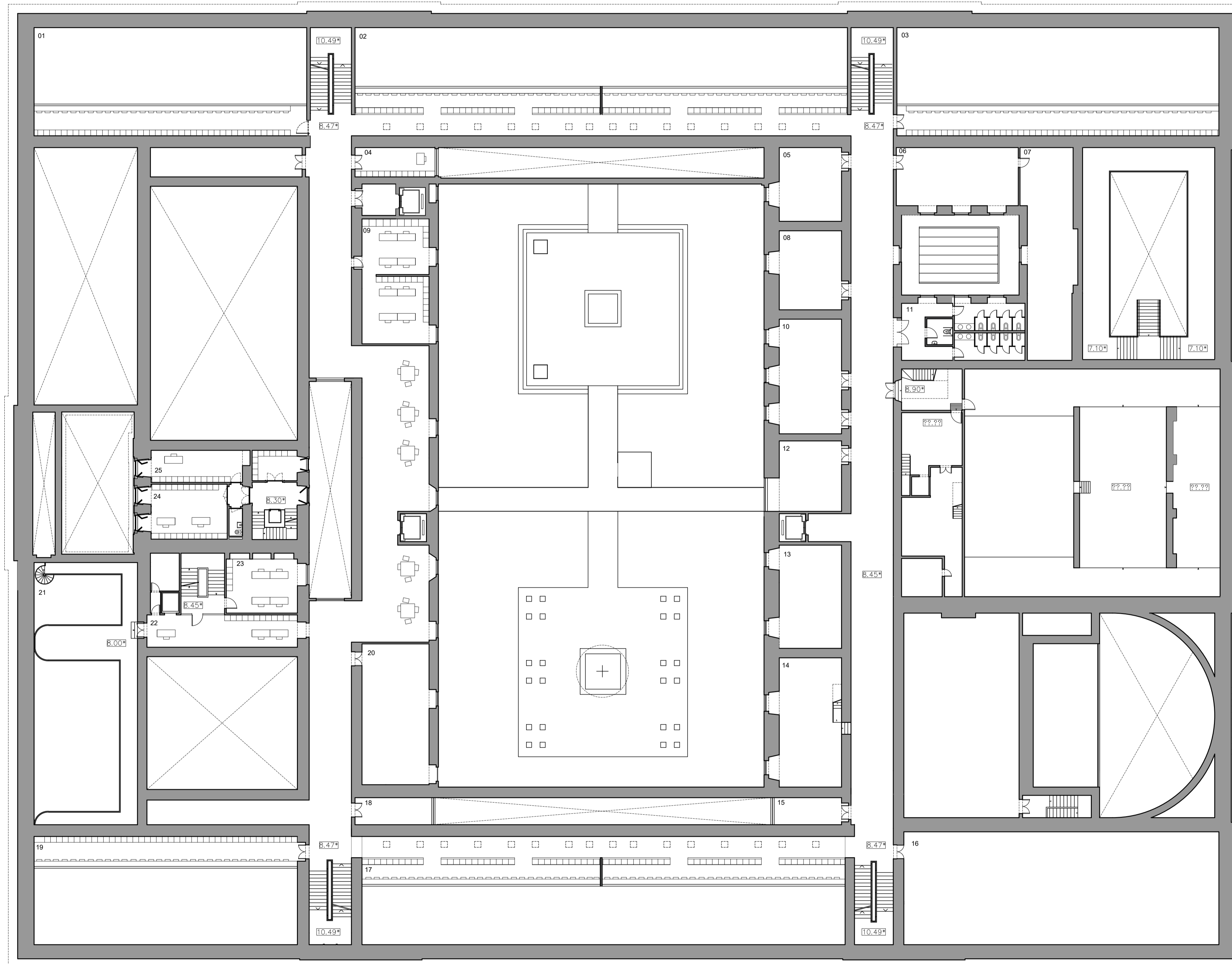

BASEADO NUM DESENHO ORIGINAL PRODUZIDO PELOS SERVIÇOS CENTRAIS DA UNIVERSIDADE DE LISBOA EM 2013 / 2014
 COTA 0.00 DE PROJECTO = COTA TOPOGRÁFICA 77.55
 ** - COTA ALTIMÉTRICA ESTIMADA

REABILITAÇÃO DO MUSEU NACIONAL DE HISTÓRIA NATURAL E DA CIÊNCIA
 FACULDADE DE ARQUITECTURA DA UNIVERSIDADE DE LISBOA

aluno ANA PAULA CONTEnte LABORATÓRIO DE PROJECTO V | ANO LECTIVO 2020 / 2021



titulo do desenho **Piso 2** escala(s) 1/200 data 16 JUN 2021 desenho nº A.2.4

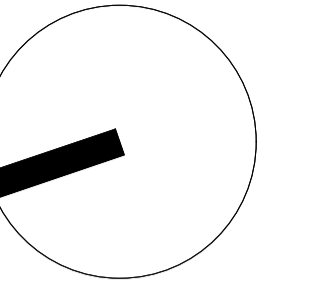

LEGENDA DOS COMPARTIMENTOS
PISO 3

- 01-ARQUIVOS E ARRUMOS
- 02-JURISTA
- 03-GABINETE
- 04-GABINETE
- 05-GABINETE CHEFE DOS RECURSOS HUMANOS
- 06-GABINETE
- 07-GABINETE
- 08-GABINETE
- 09-GABINETE
- 10-GABINETE
- 12-GABINETE
- 13-GABINETE
- 14-GABINETE
- 15-GABINETE
- 16-GABINETE

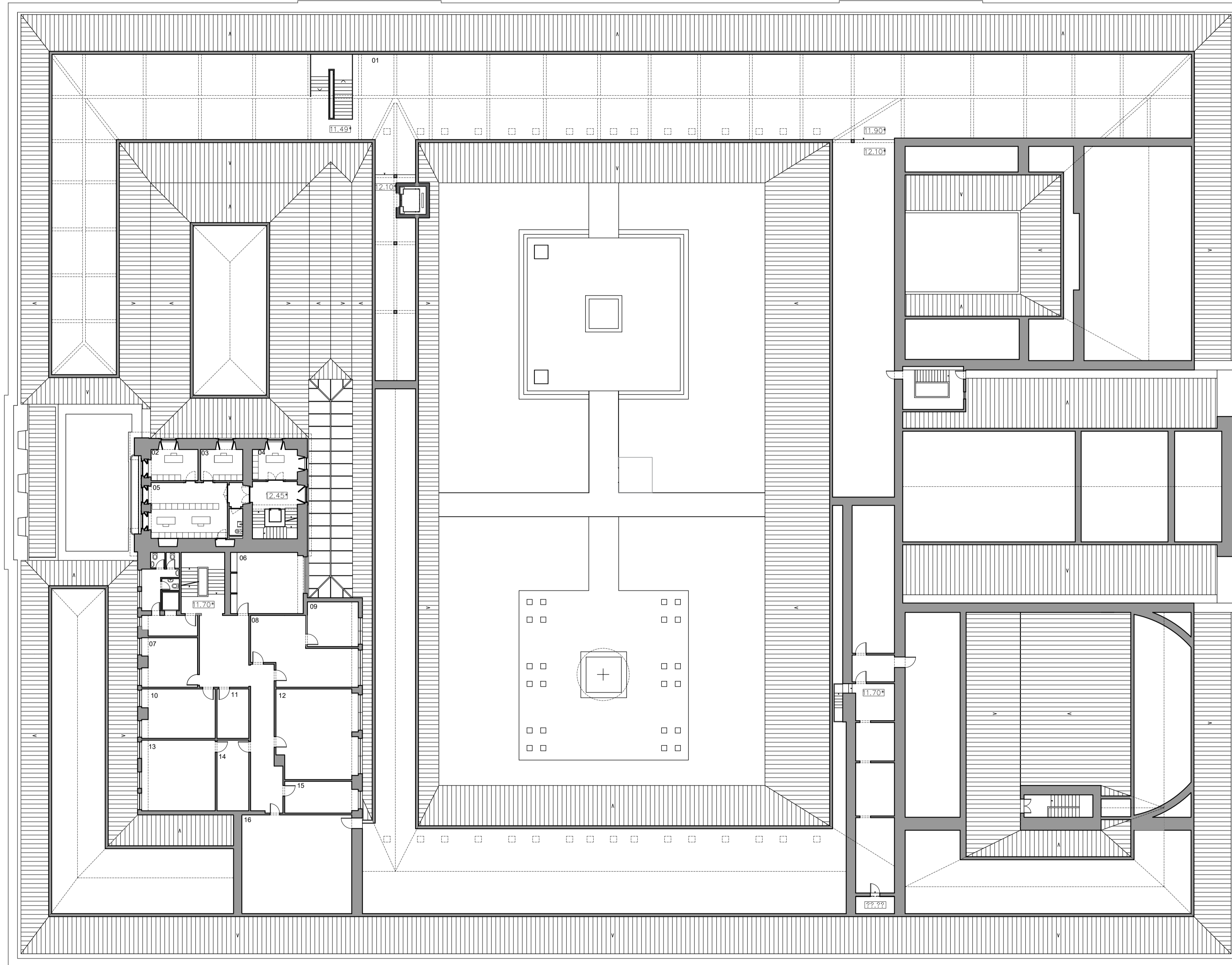

BASEADO NUM DESENHO ORIGINAL PRODUZIDO PELOS SERVIÇOS CENTRAIS DA UNIVERSIDADE DE LISBOA EM 2013 / 2014
 COTA 0.00 DE PROJECTO = COTA TOPOGRÁFICA 77.55
 * - COTA ALTIMÉTRICA ESTIMADA

REABILITAÇÃO DO MUSEU NACIONAL DE HISTÓRIA NATURAL E DA CIÊNCIA
 FACULDADE DE ARQUITETURA DA UNIVERSIDADE DE LISBOA

aluno
 ANA PAULA CONTE

LABORATÓRIO DE PROJECTO V | ANO LECTIVO 2020 / 2021



título do desenho
 Piso 3

escala(s)
 1/200

data
 16 JUN 2021

desenho nº
 A.2.5

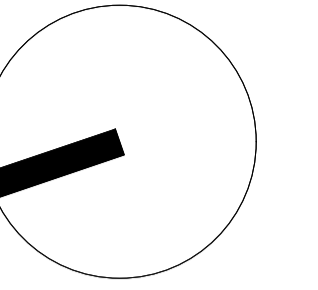

LEGENDA DOS COMPARTIMENTOS
 PISO 4
 01-GABINETE
 02-GABINETE
 03-GABINETE

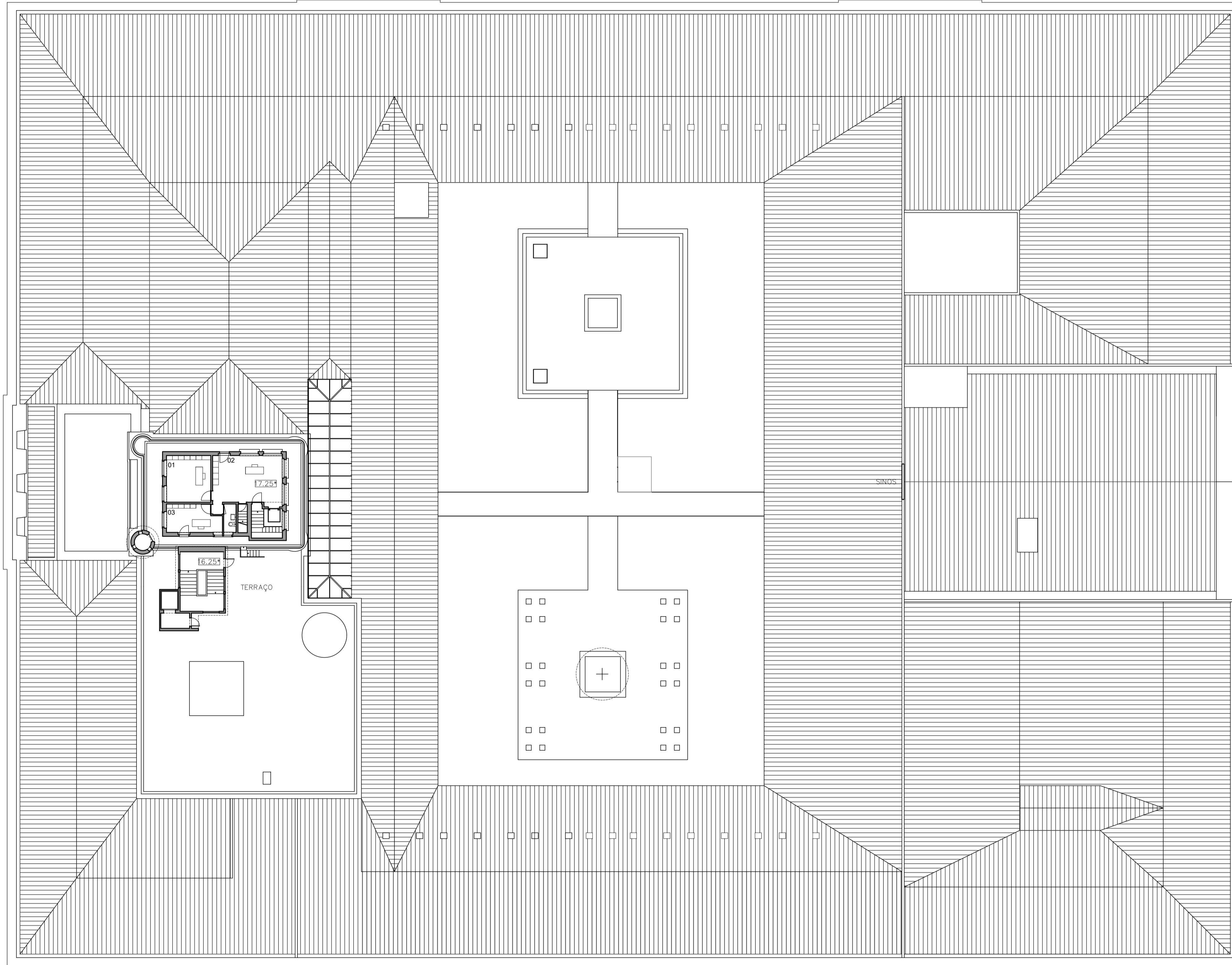

PRODUCED BY AN AUTODESK STUDENT VERSION

PRODUCED BY AN AUTODESK STUDENT VERSION

BASEADO NUM DESENHO ORIGINAL PRODUZIDO PELOS SERVIÇOS CENTRAIS DA UNIVERSIDADE DE LISBOA EM 2013 / 2014
 COTA 0.00 DE PROJECTO = COTA TOPOGRÁFICA 77.55
 * - COTA ALTIMÉTRICA ESTIMADA

REABILITAÇÃO DO MUSEU NACIONAL DE HISTÓRIA NATURAL E DA CIÊNCIA
 FACULDADE DE ARQUITETURA DA UNIVERSIDADE DE LISBOA

aluno
 ANA PAULA CONTE

LABORATÓRIO DE PROJECTO V | ANO LECTIVO 2020 / 2021



título do desenho

Piso 4 - Cobertura

escala(s)

1/200

data

16 JUN 2021

desenho nº

A.2.6

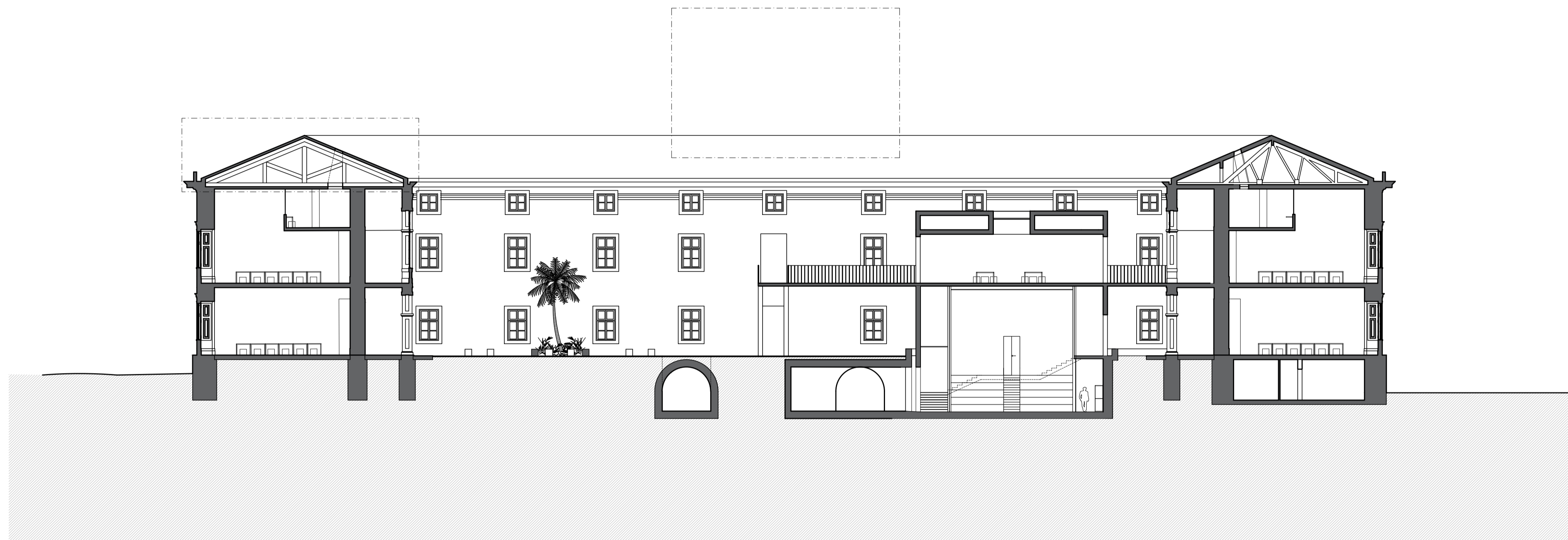

CORTE TRANSVERSAL

95.00
94.00
93.00
92.00
91.00
90.00
89.00
88.00
87.00
86.00
85.00
84.00
83.00
82.00
81.00
80.00
79.00
78.00
77.00
76.00
75.00
74.00
73.00
72.00
71.00
70.00
69.00
68.00
67.00
66.00
65.00

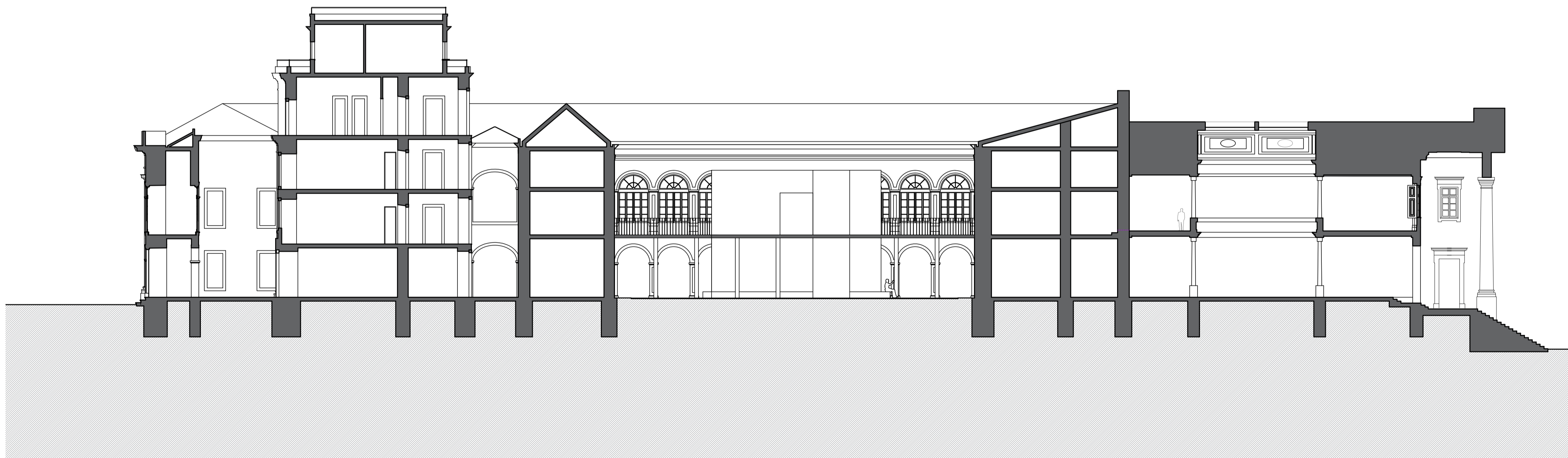

CORTE LONGITUDINAL

95.00
94.00
93.00
92.00
91.00
90.00
89.00
88.00
87.00
86.00
85.00
84.00
83.00
82.00
81.00
80.00
79.00
78.00
77.00
76.00
75.00
74.00
73.00
72.00
71.00
70.00
69.00
68.00
67.00
66.00
65.00

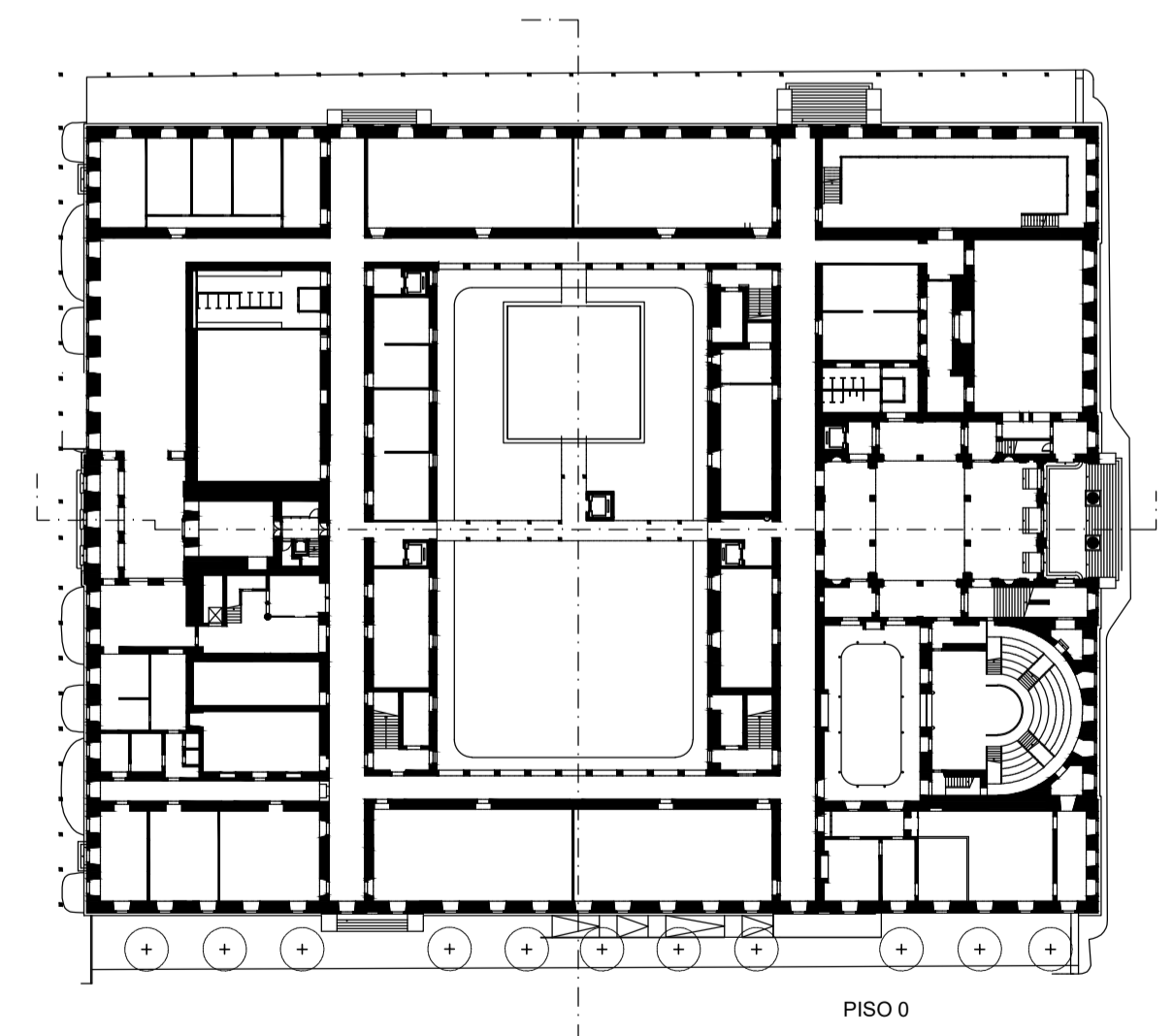

PISO 0

BASEADO NUM DESENHO ORIGINAL PRODUZIDO POR DISCENTES E DOCENTES DA FAUL
REABILITAÇÃO DO MUSEU NACIONAL DE HISTÓRIA NATURAL E DA CIÊNCIA
 FACULDADE DE ARQUITETURA DA UNIVERSIDADE DE LISBOA

aluno ANA PAULA CONTEnte LABORATÓRIO DE PROJECTO V | ANO LECTIVO 2020 / 2021



titulo do desenho	escala(s)	data	desenho nº
Cortes	1/200	16 JUN 2021	A.3.1



ALÇADO SUL

torre IGIDL não representada

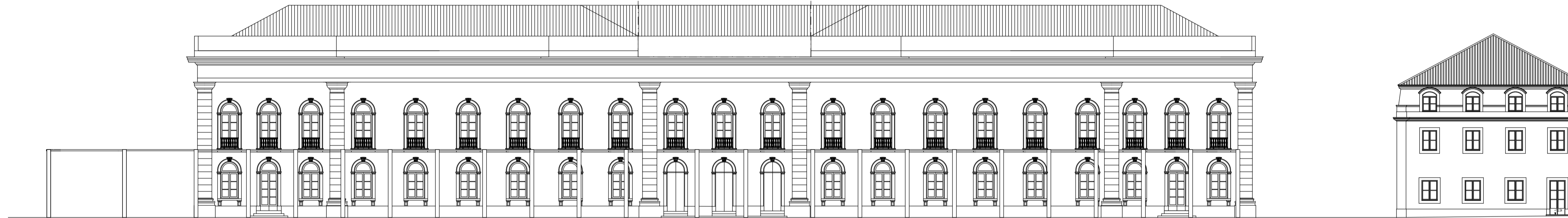

ALÇADO NORTE

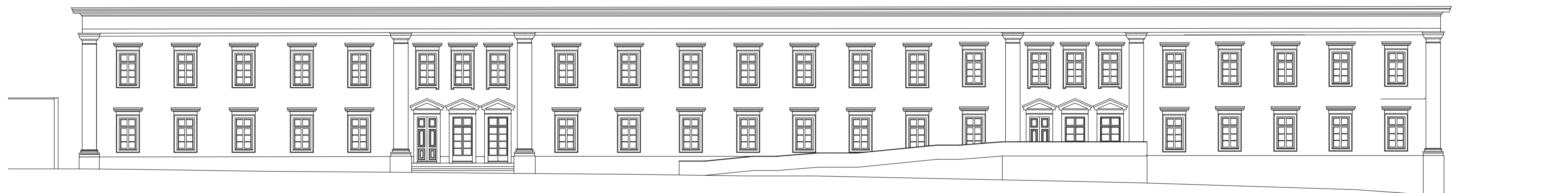

ALÇADO OESTE

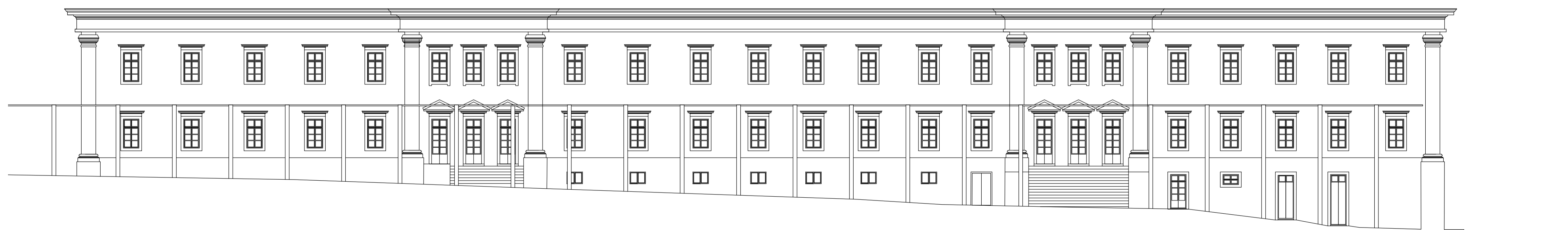

ALÇADO ESTE

BASEADO NUM DESENHO ORIGINAL PRODUZIDO POR DISCENTES E DOCENTES DA FAUL

REABILITAÇÃO DO MUSEU NACIONAL DE HISTÓRIA NATURAL E DA CIÊNCIA
FACULDADE DE ARQUITETURA DA UNIVERSIDADE DE LISBOA

aluno
ANA PAULA CONTE

LABORATÓRIO DE PROJECTO V | ANO LECTIVO 2020 / 2021



título do desenho
Alçados

escala(s)
1/200

data
16 JUN 2021

desenho nº
A.3.2

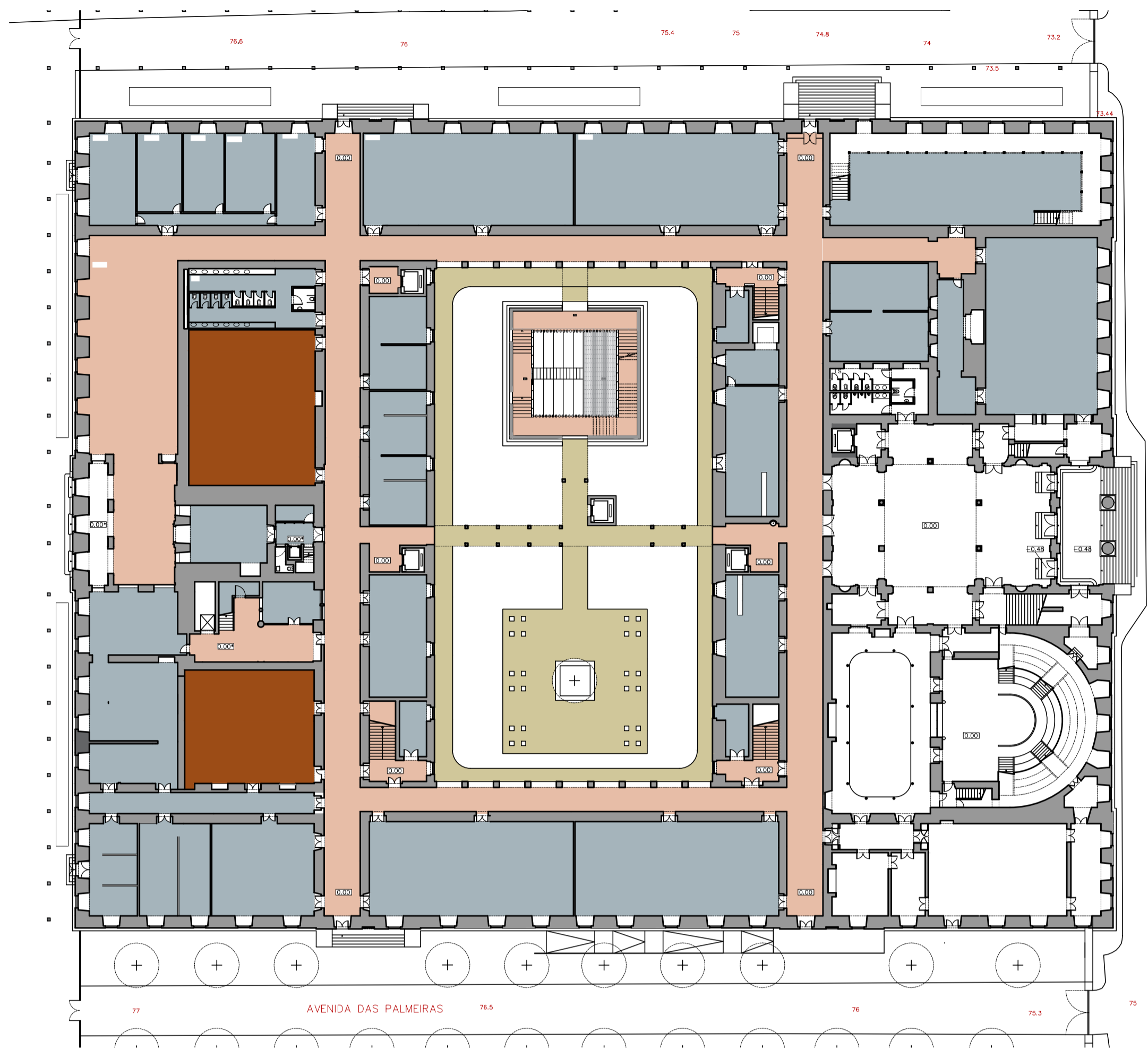

PISO 0

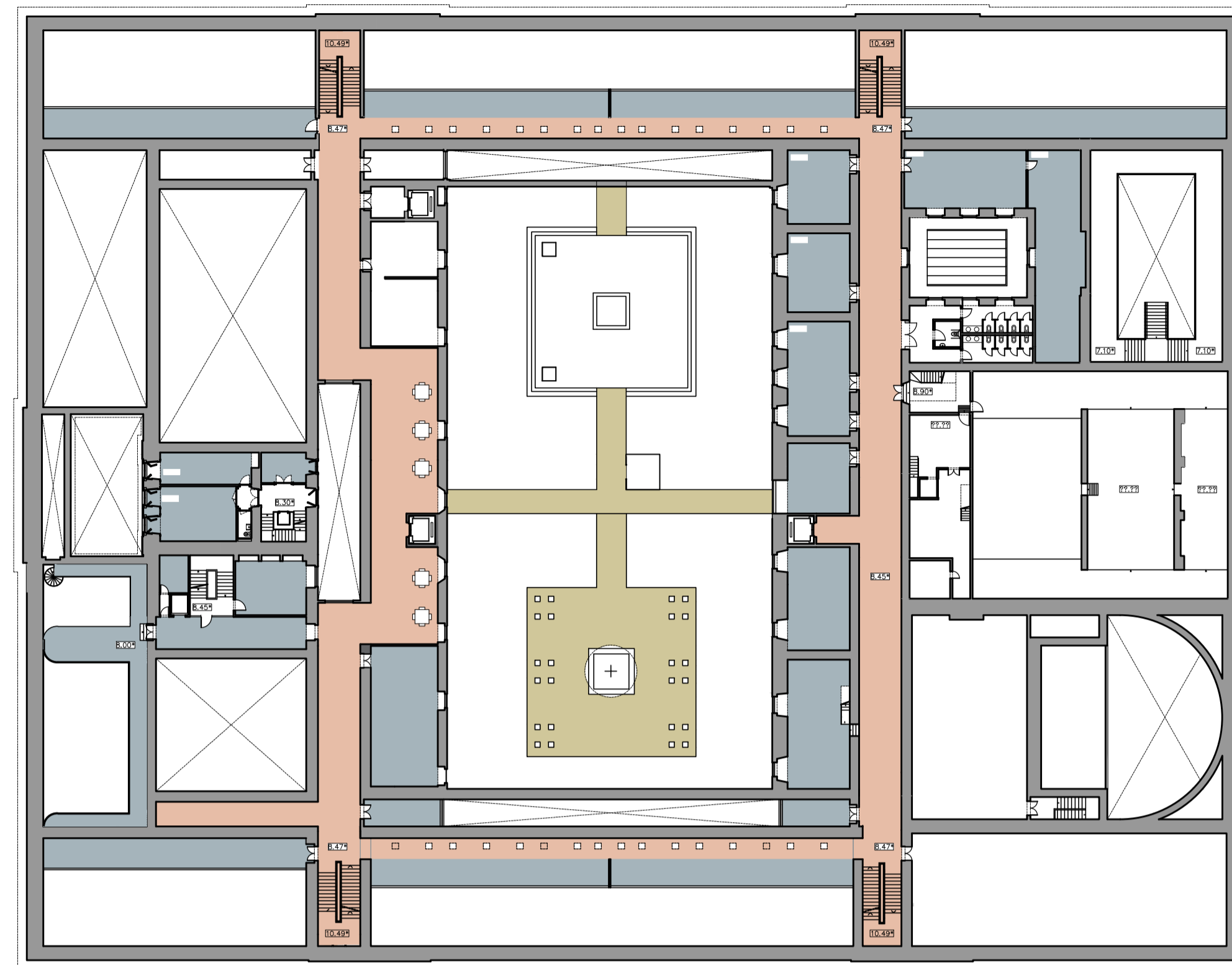

PISO 2

- LEGENDA DOS MATERIAIS
- MOSAICO HIDRÁULICO
 - PEDRA LIOZ
 - PAVIMENTO FLUTUANTE LAMINADO
 - PEDRA CALCÁRIA BRANCA E PRETA (CALÇADA PORTUGUESA)

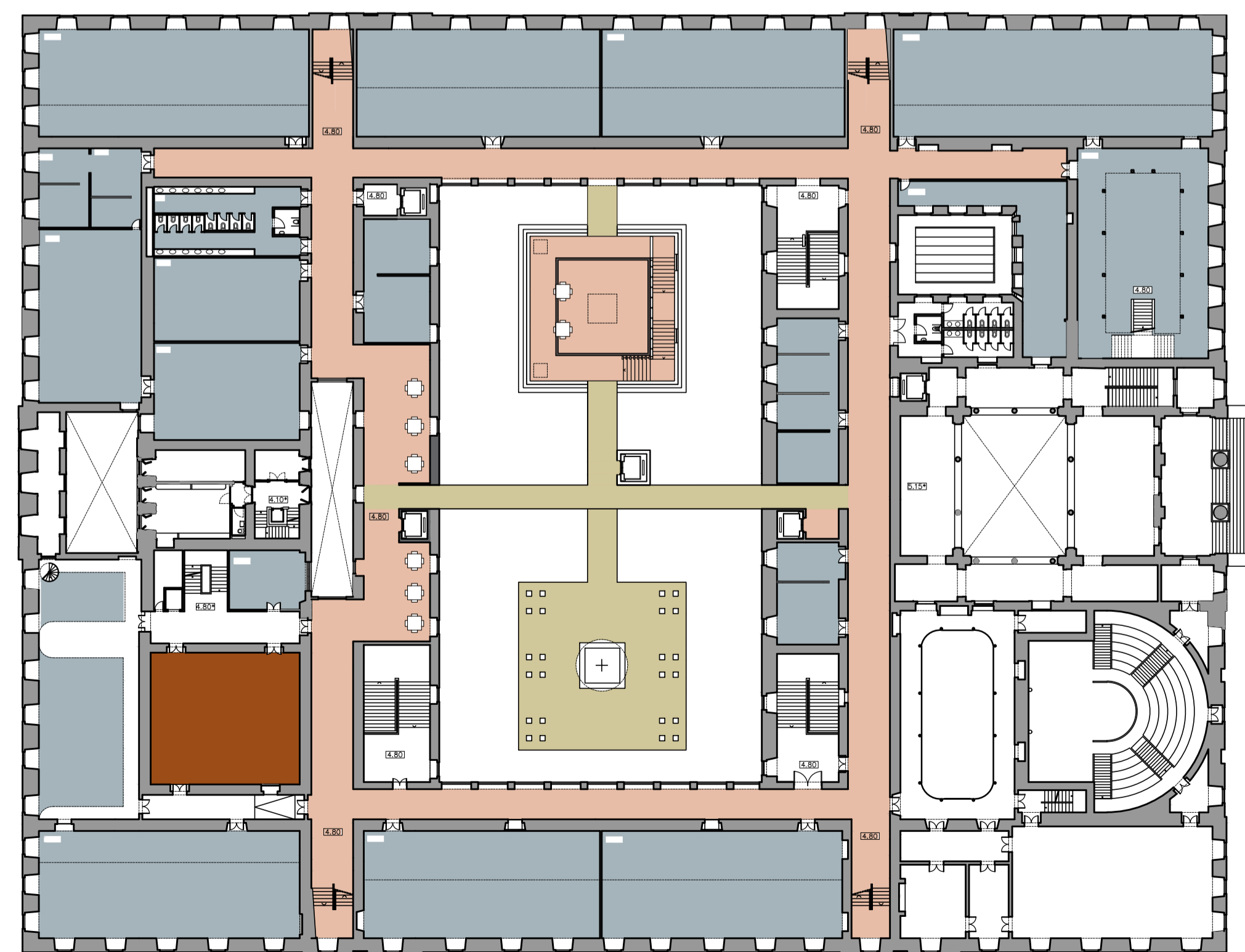

PISO 1

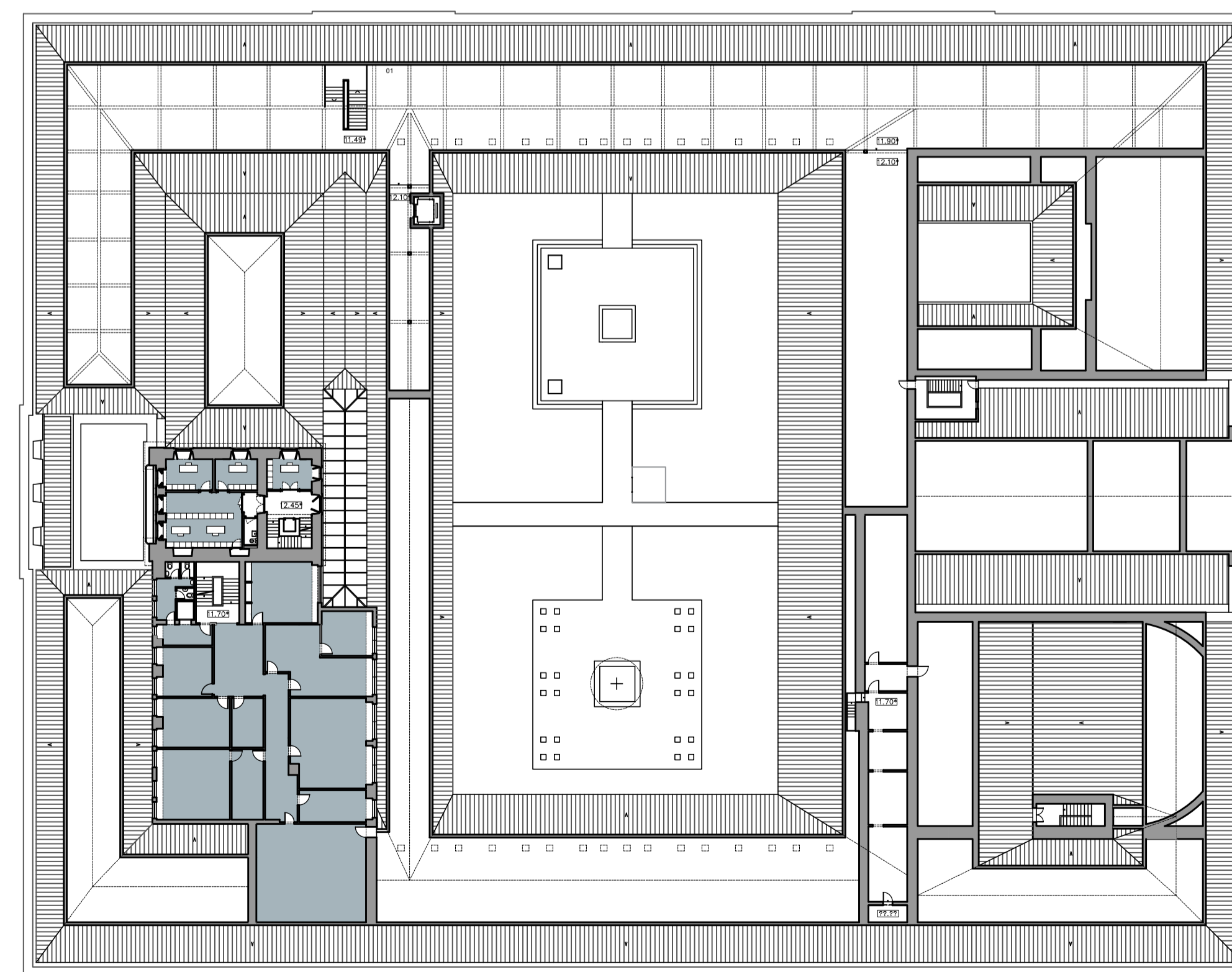

PISO 3

BASEADO NUM DESENHO ORIGINAL PRODUCIDO PELOS SERVIÇOS CENTRAIS DA UNIVERSIDADE DE LISBOA EM 2013 / 2014
 COTA 0.00 DE PROJECTO = COTA TOPOGRÁFICA 77.55
 * - COTA ALTIMÉTRICA ESTIMADA

REABILITAÇÃO DO MUSEU NACIONAL DE HISTÓRIA NATURAL E DA CIÊNCIA
 FACULDADE DE ARQUITECTURA DA UNIVERSIDADE DE LISBOA

aluno ANA PAULA CONTEnte LABORATÓRIO DE PROJECTO V | ANO LECTIVO 2020 / 2021



Planta de Pavimentos	escala(s) 1/400	data 16 JUN 2021	desenho nº A.3.3
----------------------	--------------------	---------------------	---------------------

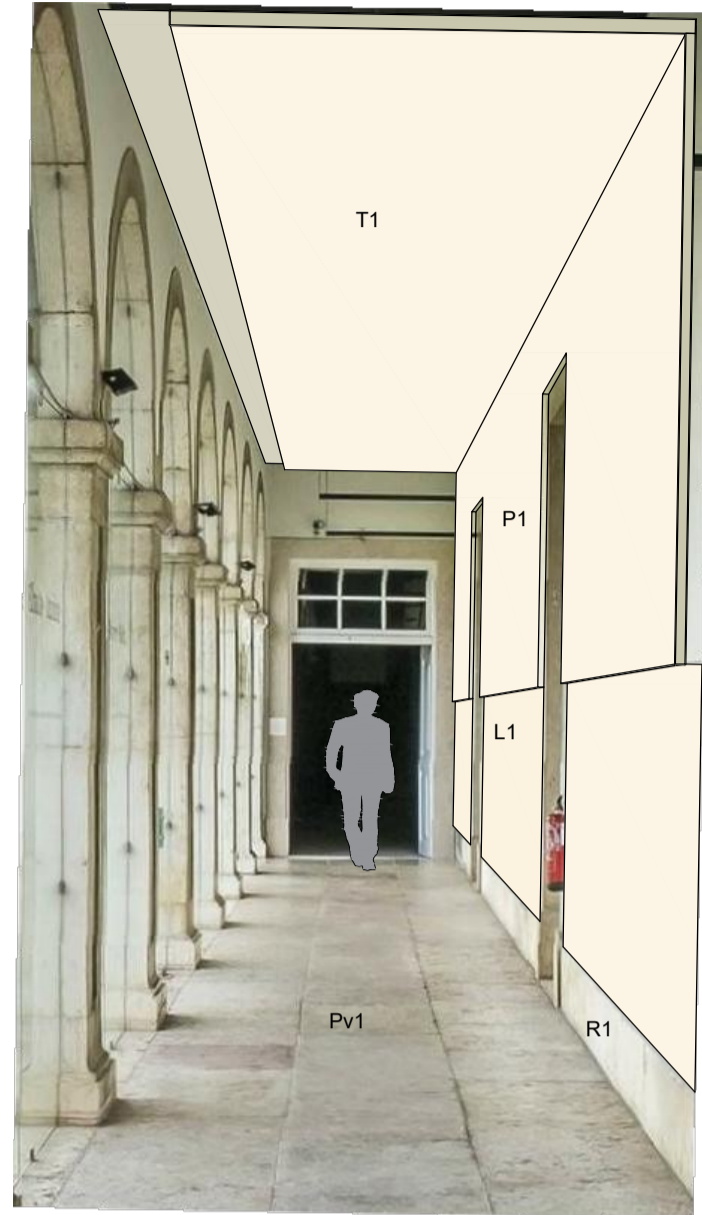

GALERIA - PISO 0

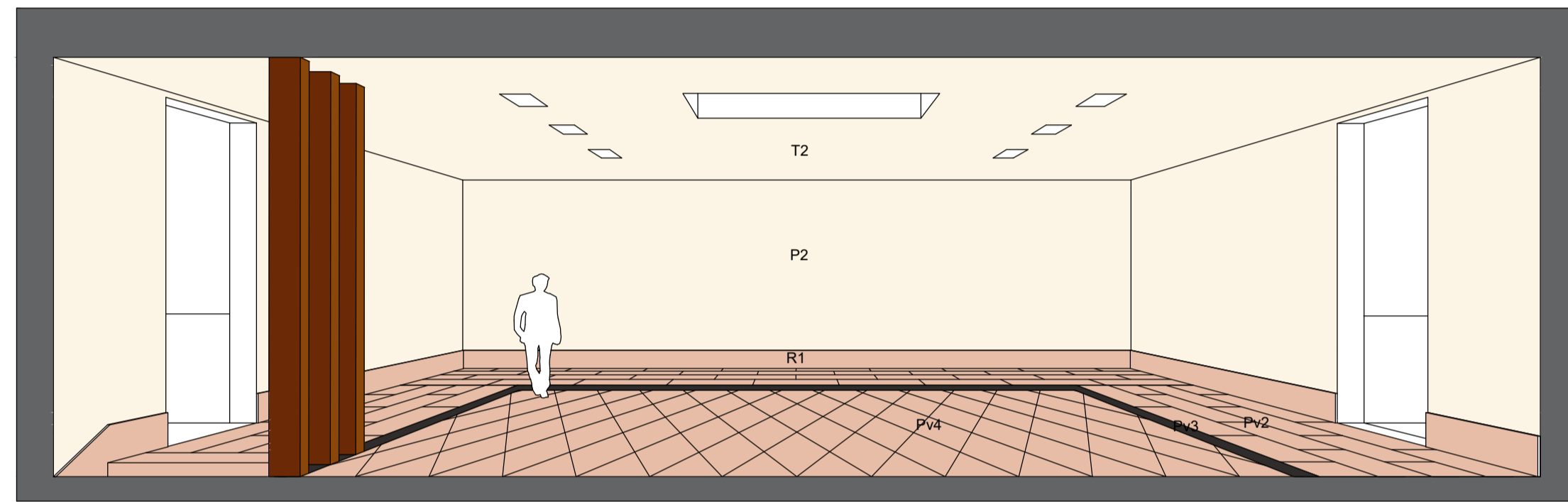

CUBO - PISO 1

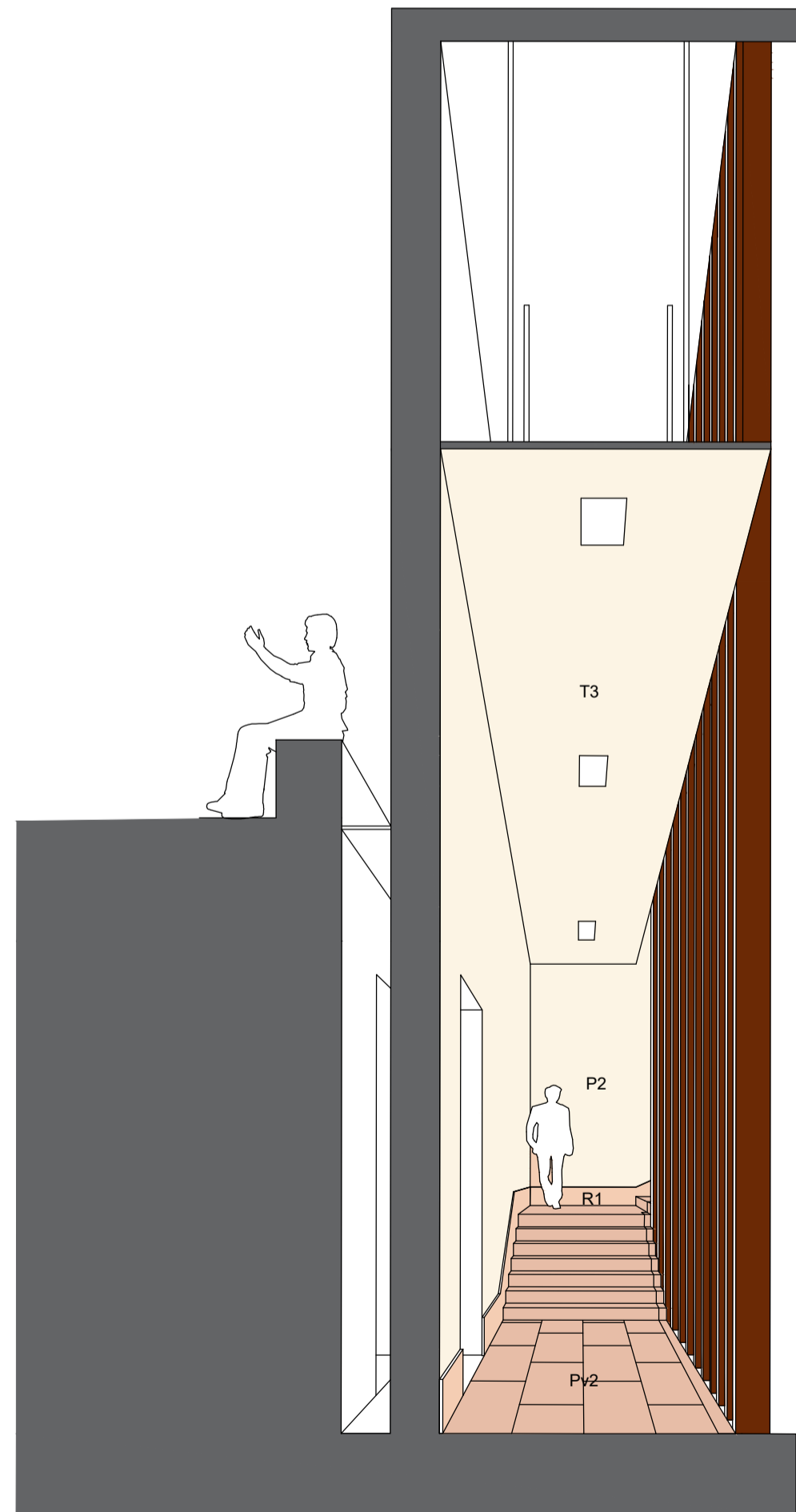

CUBO - PISO 0

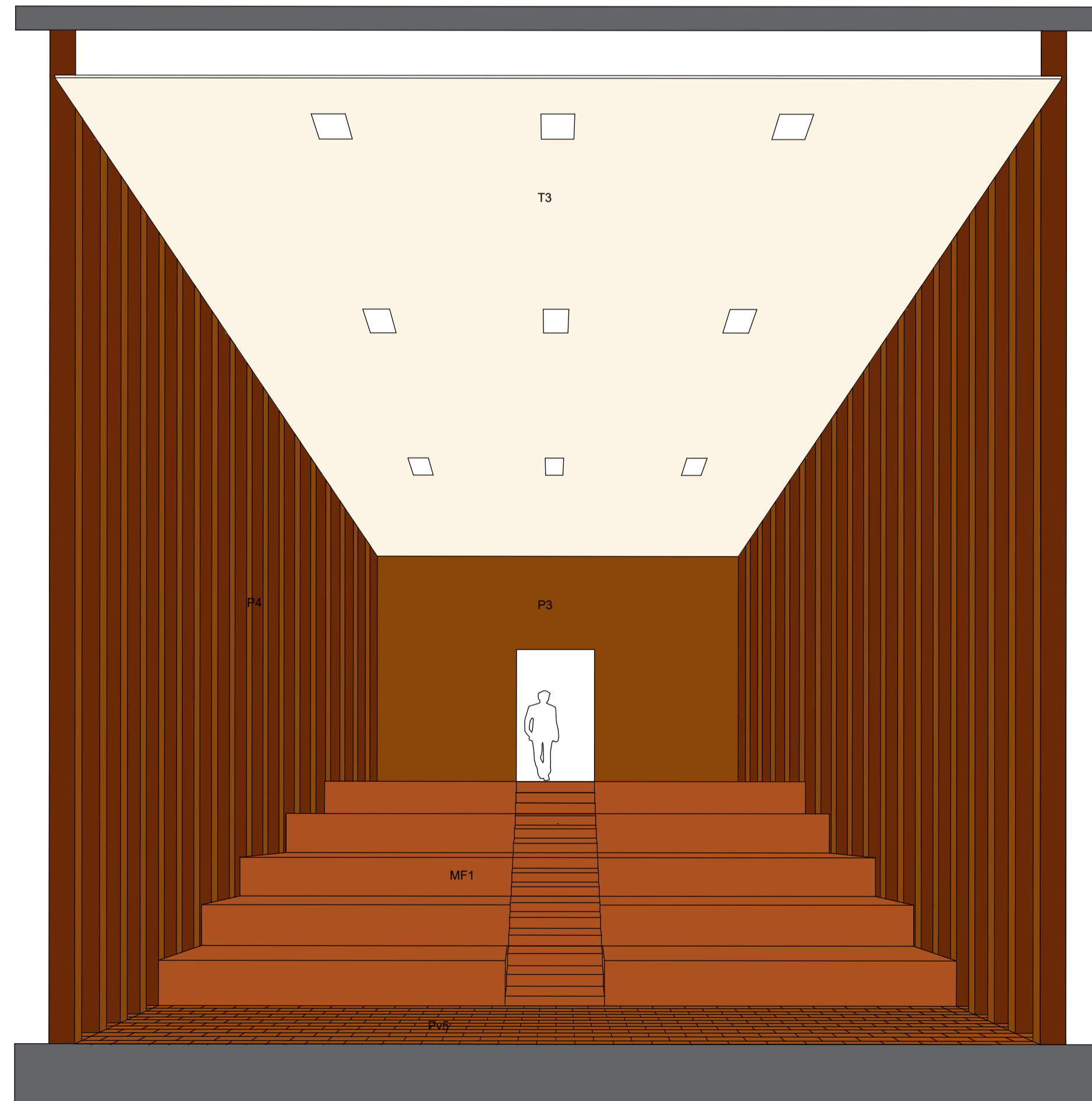

CUBO - PISO 0

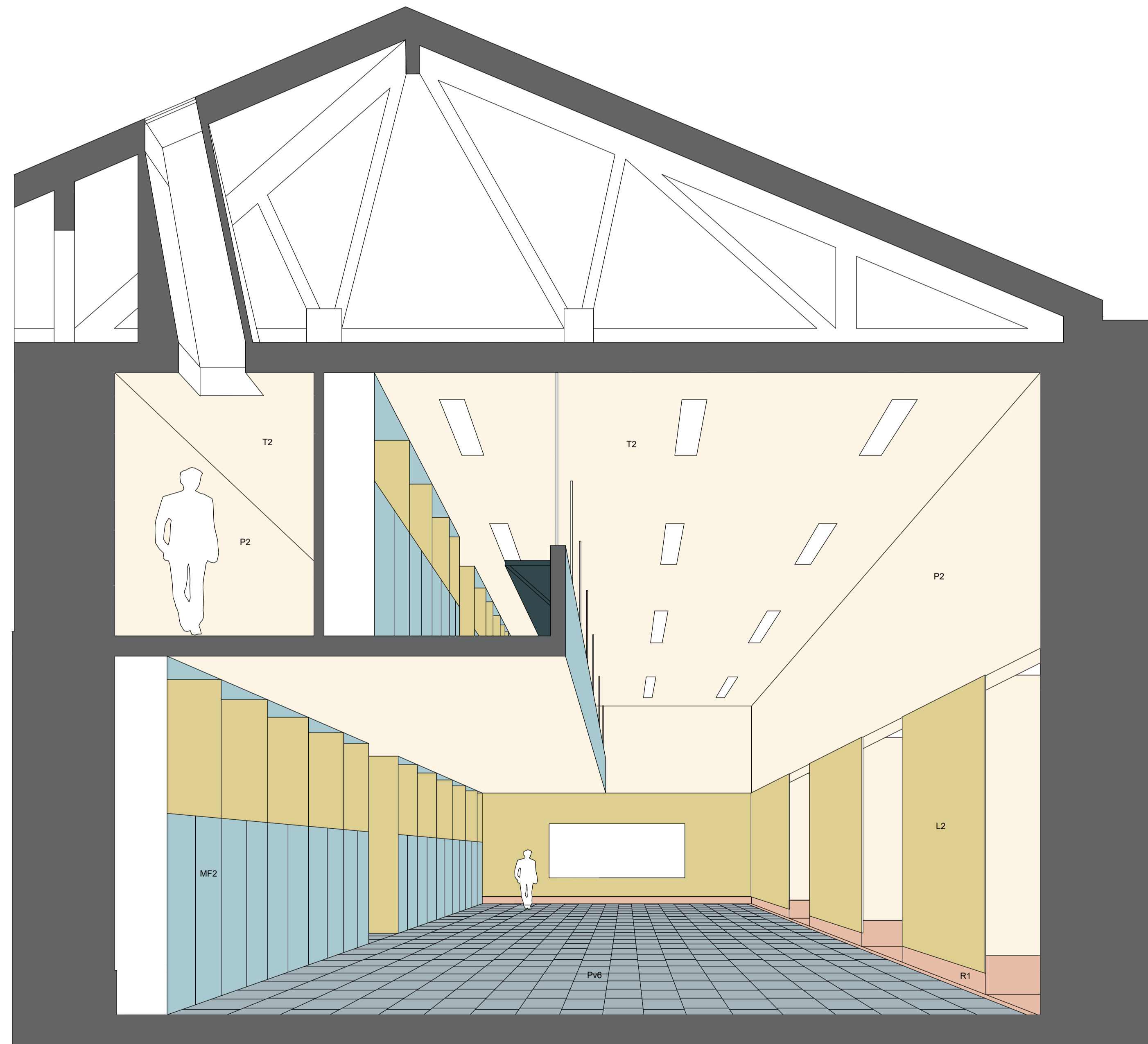

SALA DE AULA - PISO 1

LEGENDA DOS MATERIAIS

- L1-TINTA NCS S 0502-Y
- L2-LINÓLEO BULLETIN BOARD NCS S 1020-Y
- MF1- ARQUIBANCADA DE MADEIRA DE CARVALHO
- MF2- ARRUMOS DE CONTRAPLACADO COM REVESTIMENTO FENÓLICO NCS S 1020-B
- P1- CONTRAPLACADO COM REVESTIMENTO FENÓLICO NCS S 0502-Y - 250CM x 120CM
- P2-TINTA NCS S 0502-Y
- P3-CONTRAPLACO COM REVESTIMENTO DE MADEIRA DE CARVALHO- 250CM x 120CM
- P4-PALAS DE CONTRAPLACADO COM REVESTIMENTO DE MADEIRA DE NOGUEIRA
- Pv1-PEDRA LIOZ
- Pv2-PEDRA LIOZ 44CM x 88 CM
- Pv3-PEDRA LIOZ COM ACABAMENTO AMACIADO
- Pv4-PEDRA LIOZ 44CM x 44CM
- Pv5-PAVIMENTO FLUTUANTE LAMINADO DE MADEIRA DE CARVALHO 11CM x 88CM
- Pv6- MOSAICO HIDRÁULICO - NCS S 3010-B - 50CM x 50CM
- R1-PEDRA LIOZ
- T1-CONTRAPLACADO COM REVESTIMENTO FENÓLICO NCS S 0502-Y
- T2- TINTA NCS S 0502-Y
- T3- TETO REBAIXADO DE GESSO CARTONADO NCS S 0502-Y

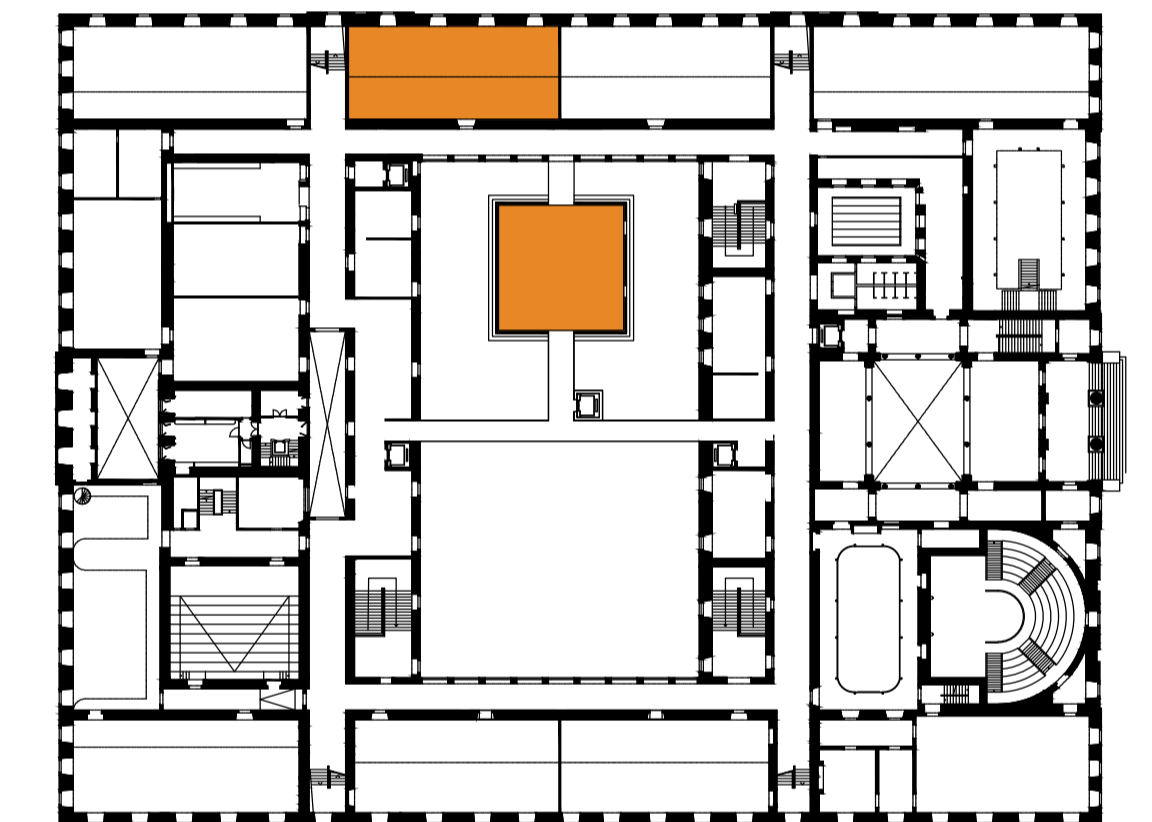

PISO 1

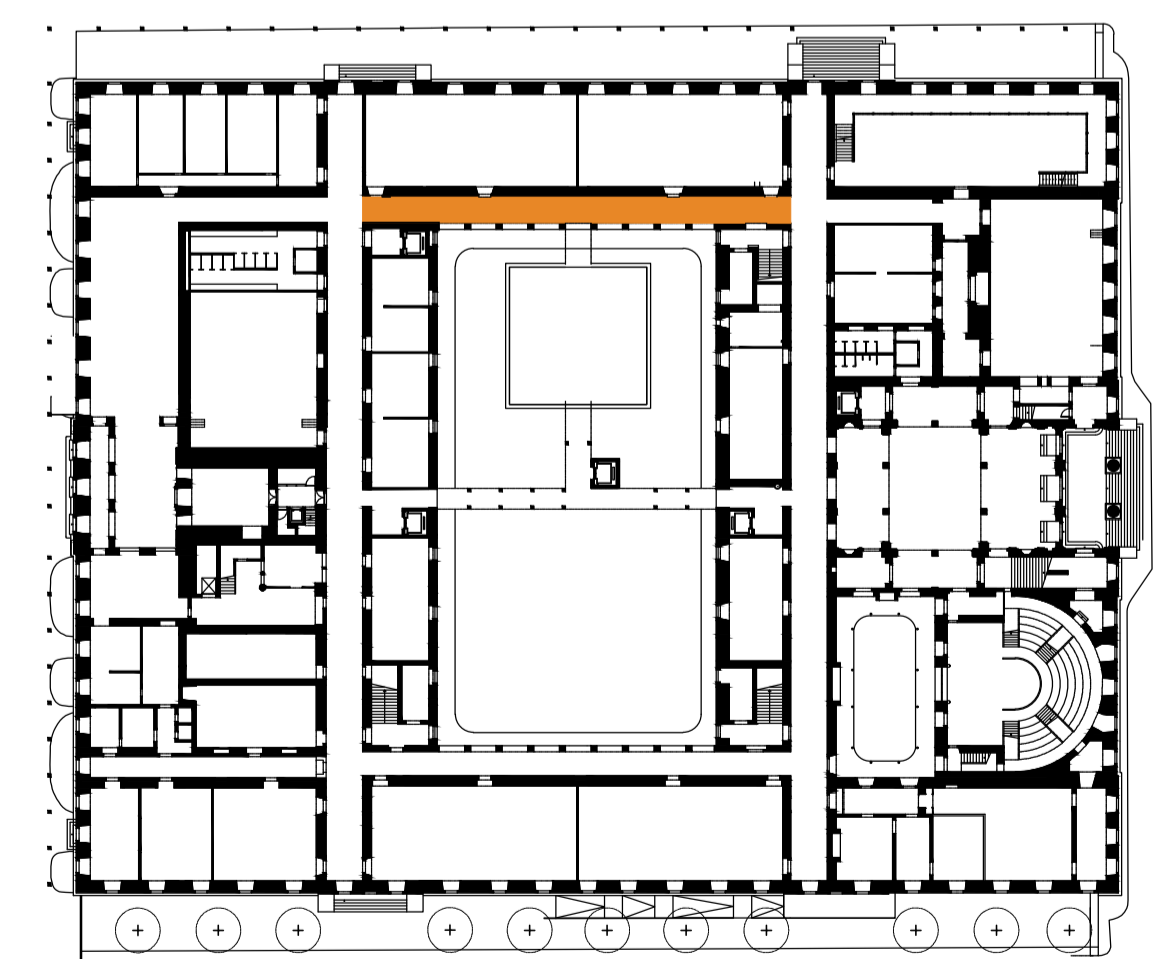

PISO 0

REABILITAÇÃO DO MUSEU NACIONAL DE HISTÓRIA NATURAL E DA CIÊNCIA
FACULDADE DE ARQUITETURA DA UNIVERSIDADE DE LISBOA

aluno
ANA PAULA CONTENTE

LABORATÓRIO DE PROJECTO V | ANO LECTIVO 2020 / 2021



escala(s)	data	desenho nº
1/100	16 JUN 2021	A.4.1

perspetivas

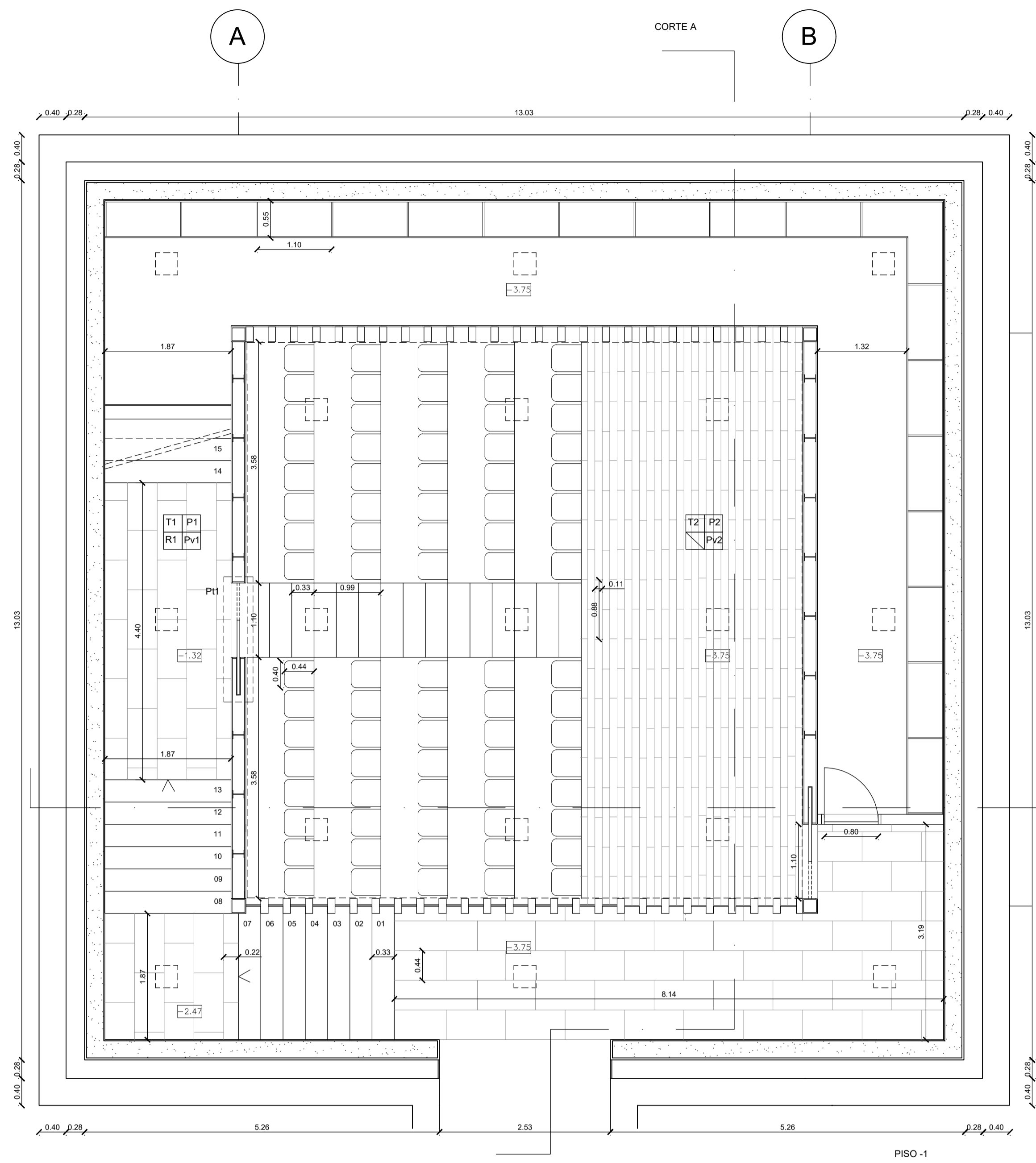

PISO -1

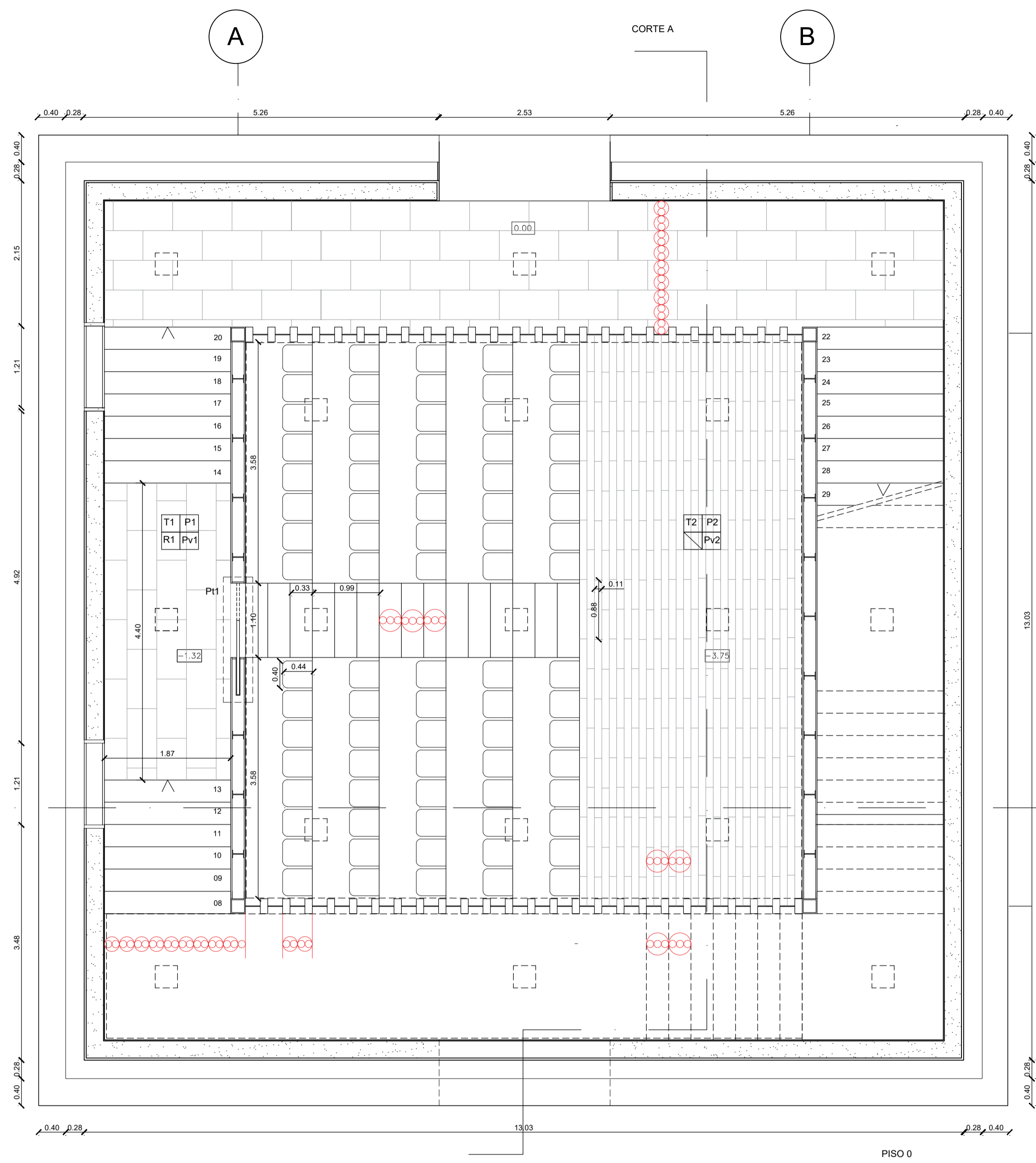

PISO 0

1

2

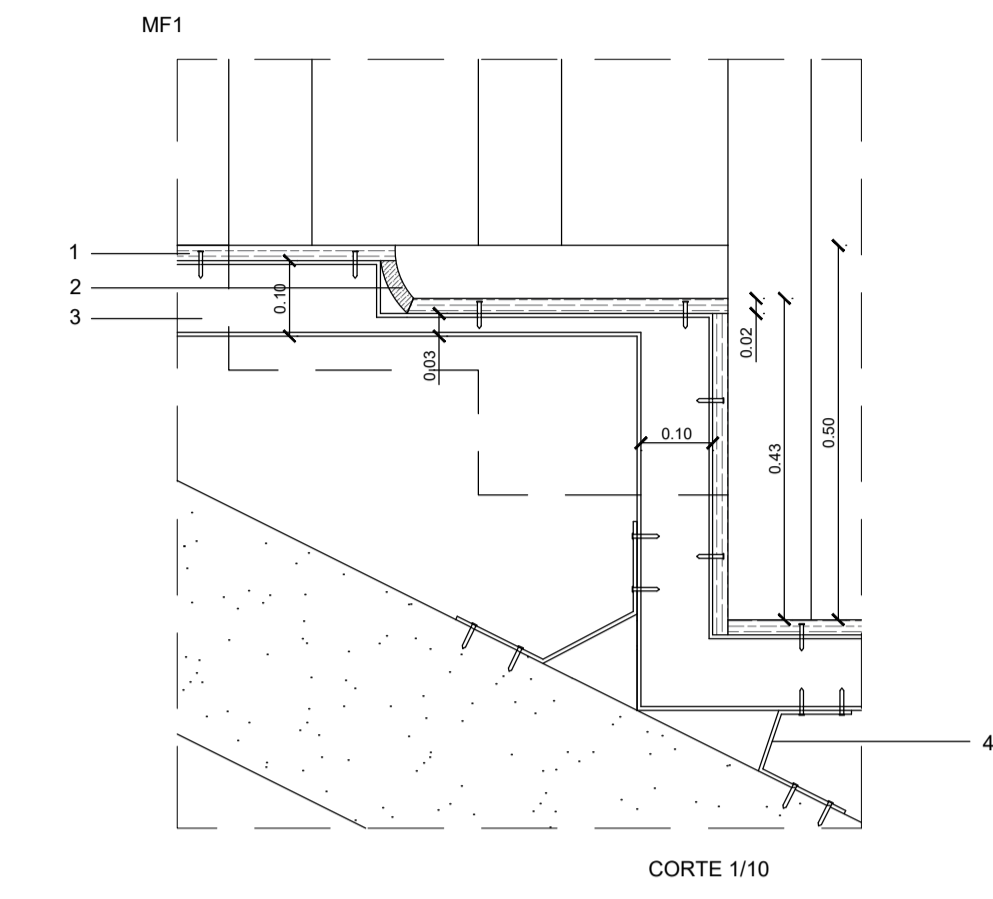

CORTE 1/10

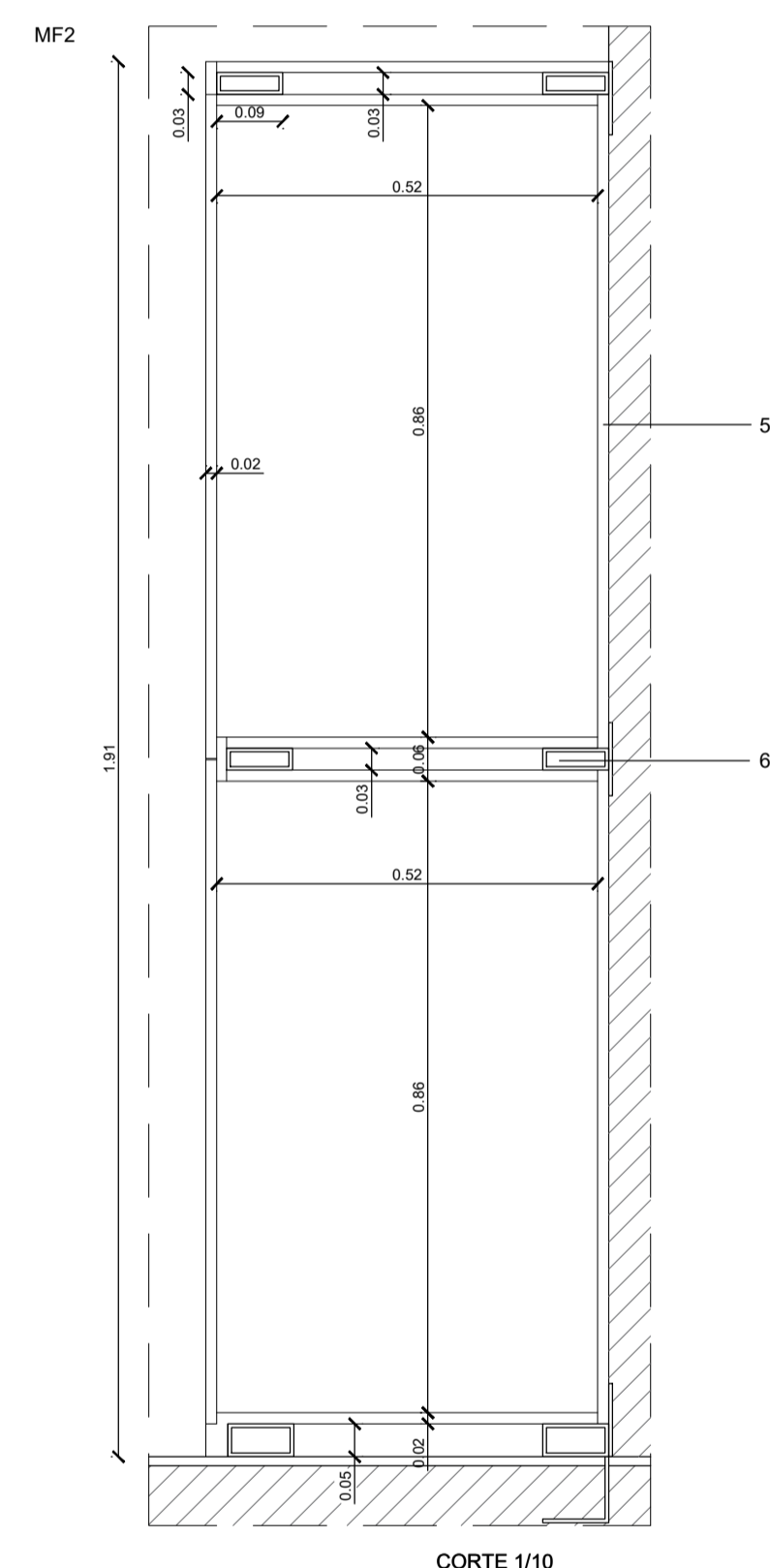

CORTE 1/10

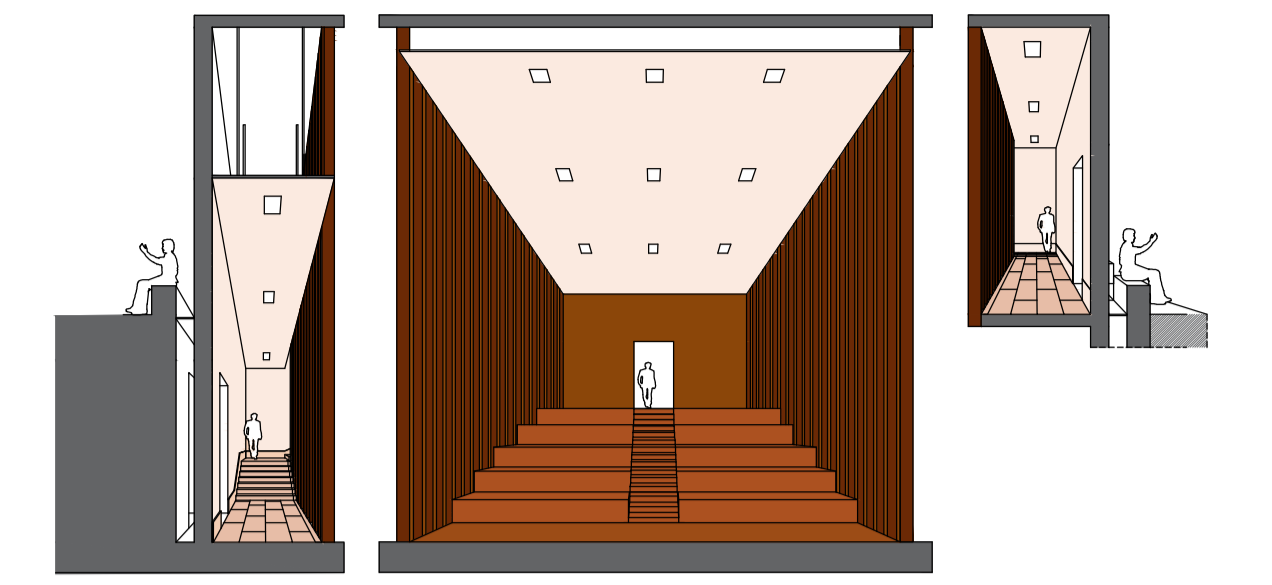

- LEGENDA DOS MATERIAIS:
- T1- TINTA NCS S 0502-Y
 - P1- TINTA NCS S 0502-Y
 - Pv1- PEDRA LIOZ 88CM x 44CM
 - R1- PEDRA LIOZ 88CM x 44CM
 - T2- TETO REBAIXADO COM GESSO CARTONADO NCS S 0502-Y
 - P2- PALAS DE CONTRAPLACADO COM REVESTIMENTO DE MADEIRA DE NOGUEIRA
 - Pv2- PAVIMENTO FLUTUANTE LAMINADO DE MADEIRA DE CARVALHO 11CM x 85CM

- MF1
- 1- CONTRAPLACADO COM REVESTIMENTO DE MADEIRA DE CARVALHO
 - 2- MADEIRA MACIÇA DE CARVALHO
 - 3- PERFIL TUBULAR DE AÇO
 - 4- CANTONEIRA DE FERRO
- MF2
- 5- CONTRAPLACADO COM REVESTIMENTO FENÓLICO
 - 6- PERFIL METÁLICO TUBULAR

- 1/2 PALMO = 11CM
- 1 PALMO = 22CM
- 1 PÉ = 33CM

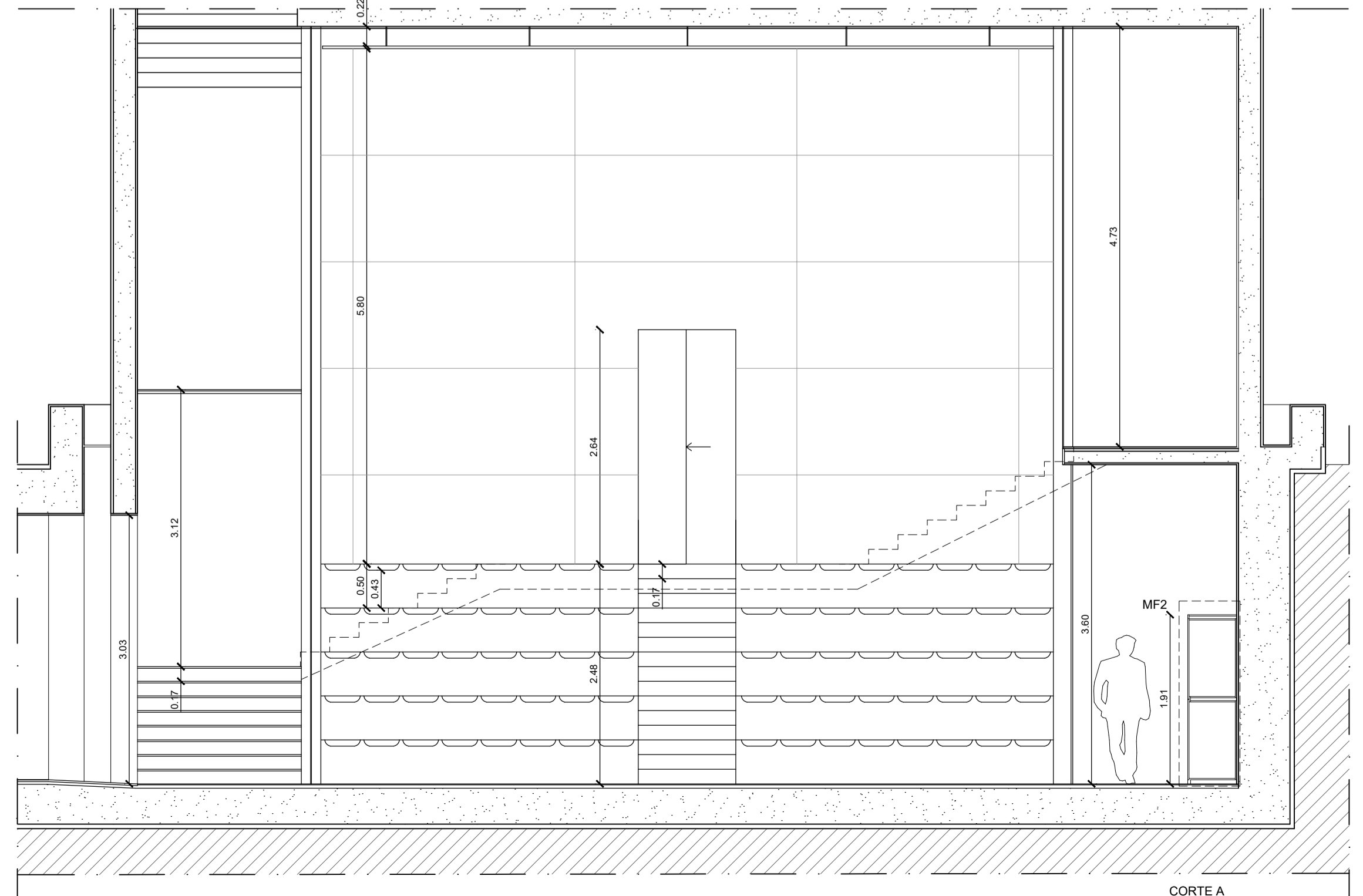
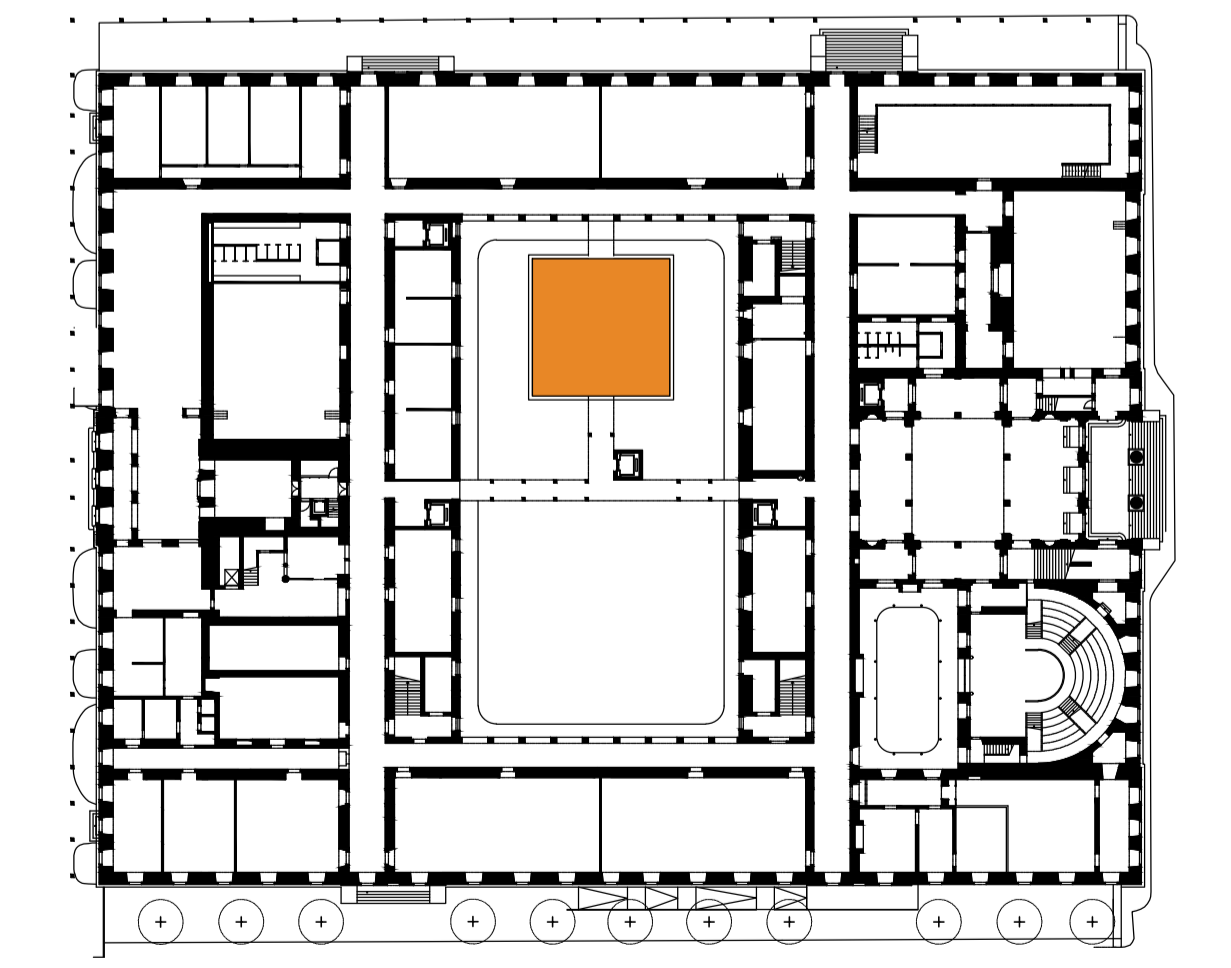

CORTE A

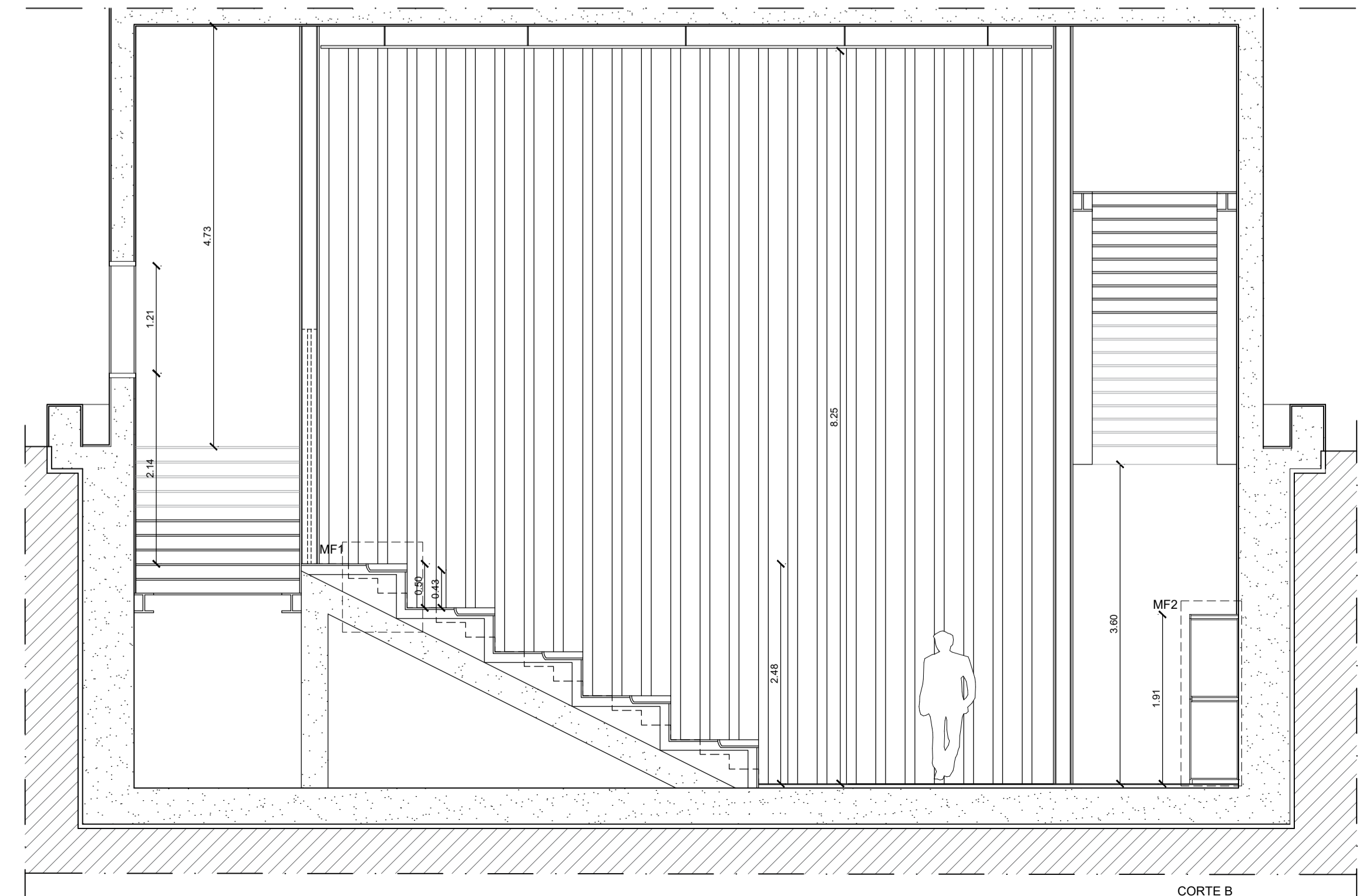

CORTE B

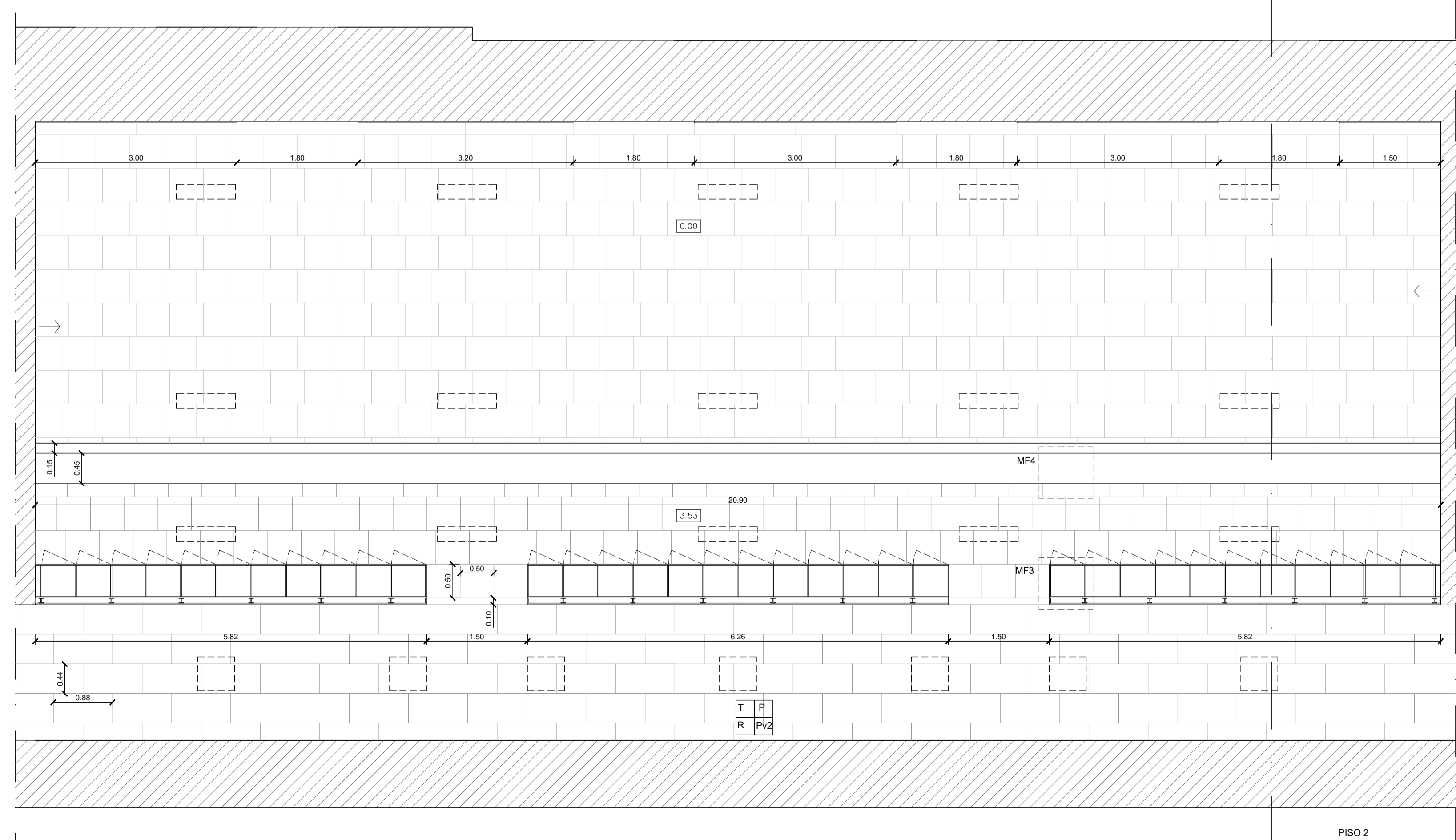
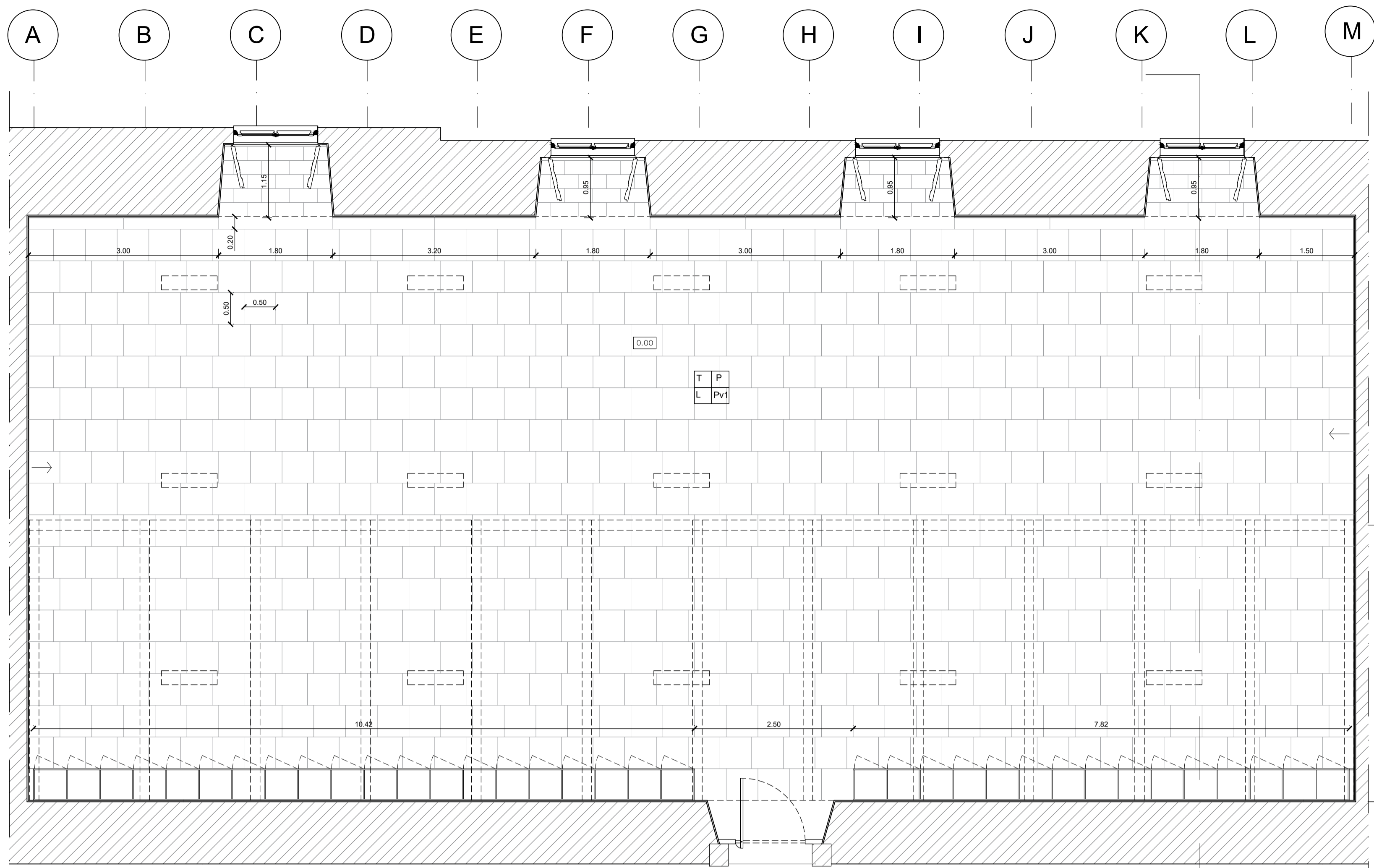

1

2

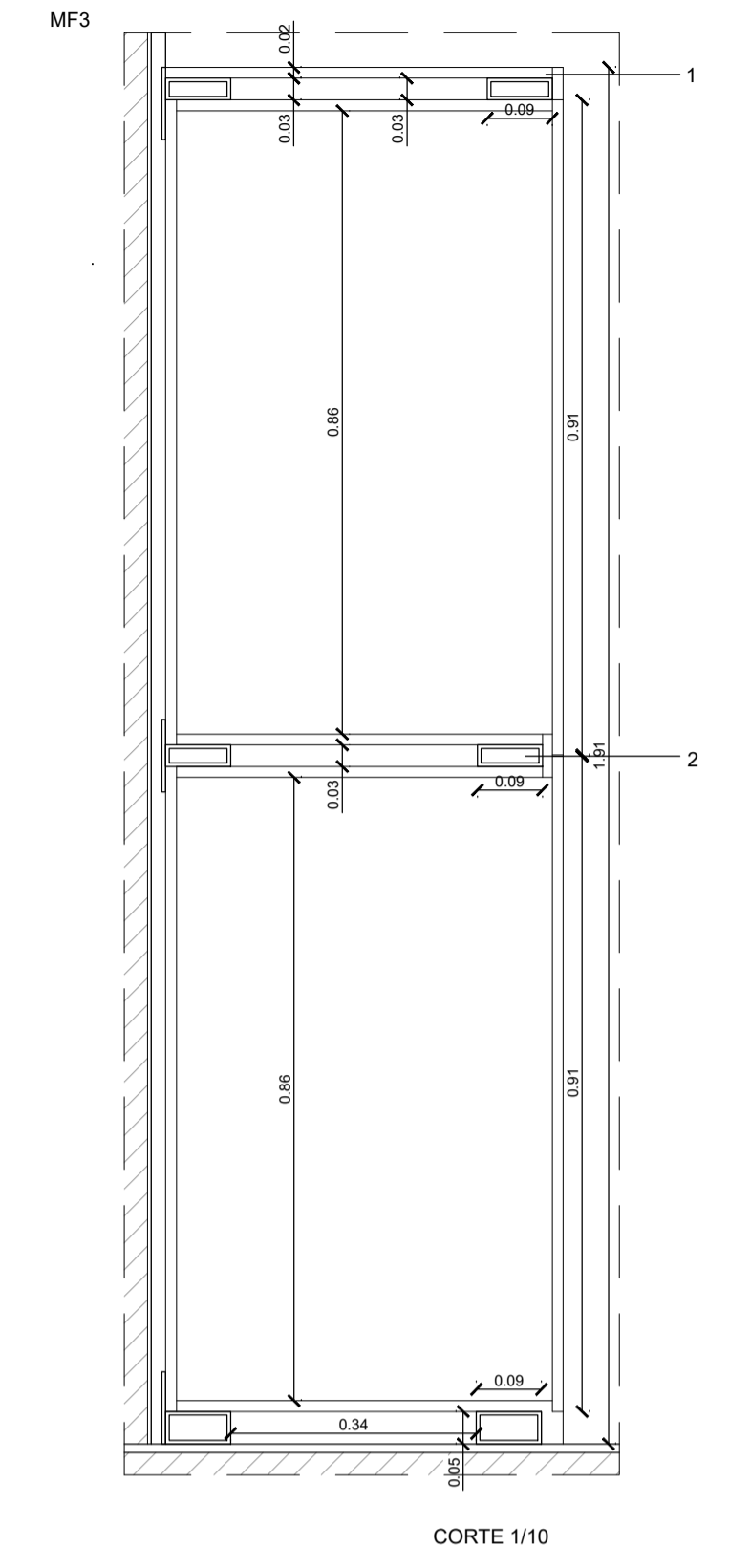

- LEGENDA DOS MATERIAIS:
- T- TINTA NCS S 0502-Y
 - P- TINTA NCS S 0502-Y
 - Pv1- MOSAICO HIDRÁULICO NCS S 3010-B 50CM x 50CM
 - Pv2- PEDRA LIOZ 88CM x 44CM
 - L- LAMBRIM DE LINÓLEO - BULLETIN BOARD NCS S 1020-Y
- MF3
- 1-PERFIL METÁLICO TUBULAR
 - 2- AGLOMERADO DE MADEIRA COM REVESTIMENTO FENÓLICO- NCS S 1020-B
- MF4
- 3- AGLOMERADO DE MADEIRA COM REVESTIMENTO FENÓLICO - NCS S 1020-B
 - 4- PERFIL METÁLICO TUBULAR
 - 5- CANTONEIRA METÁLICA

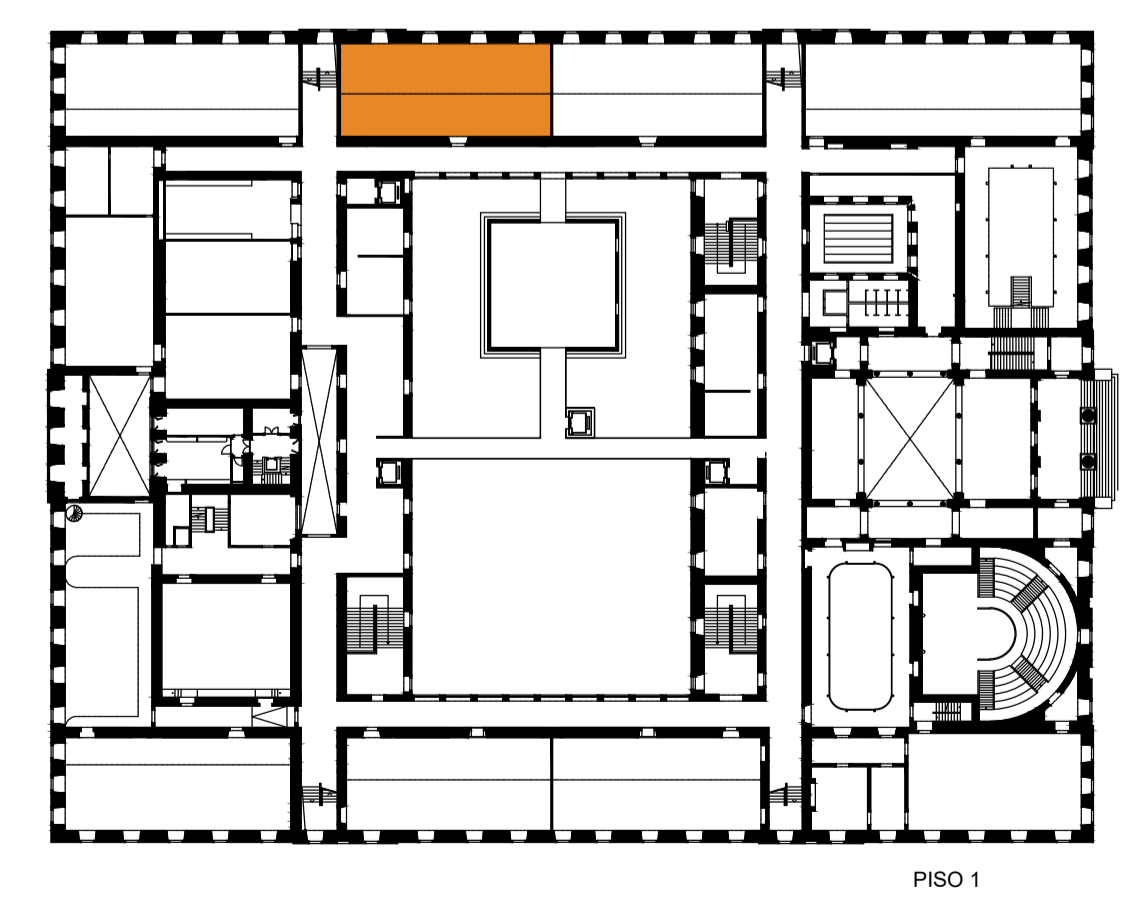
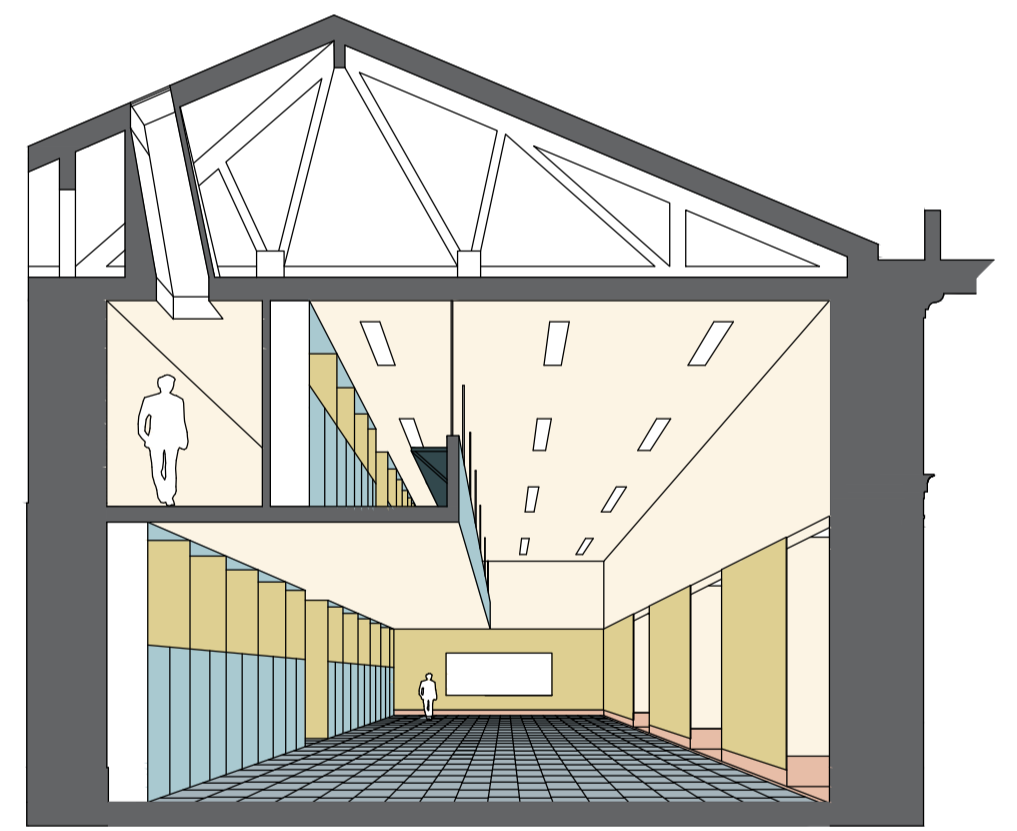
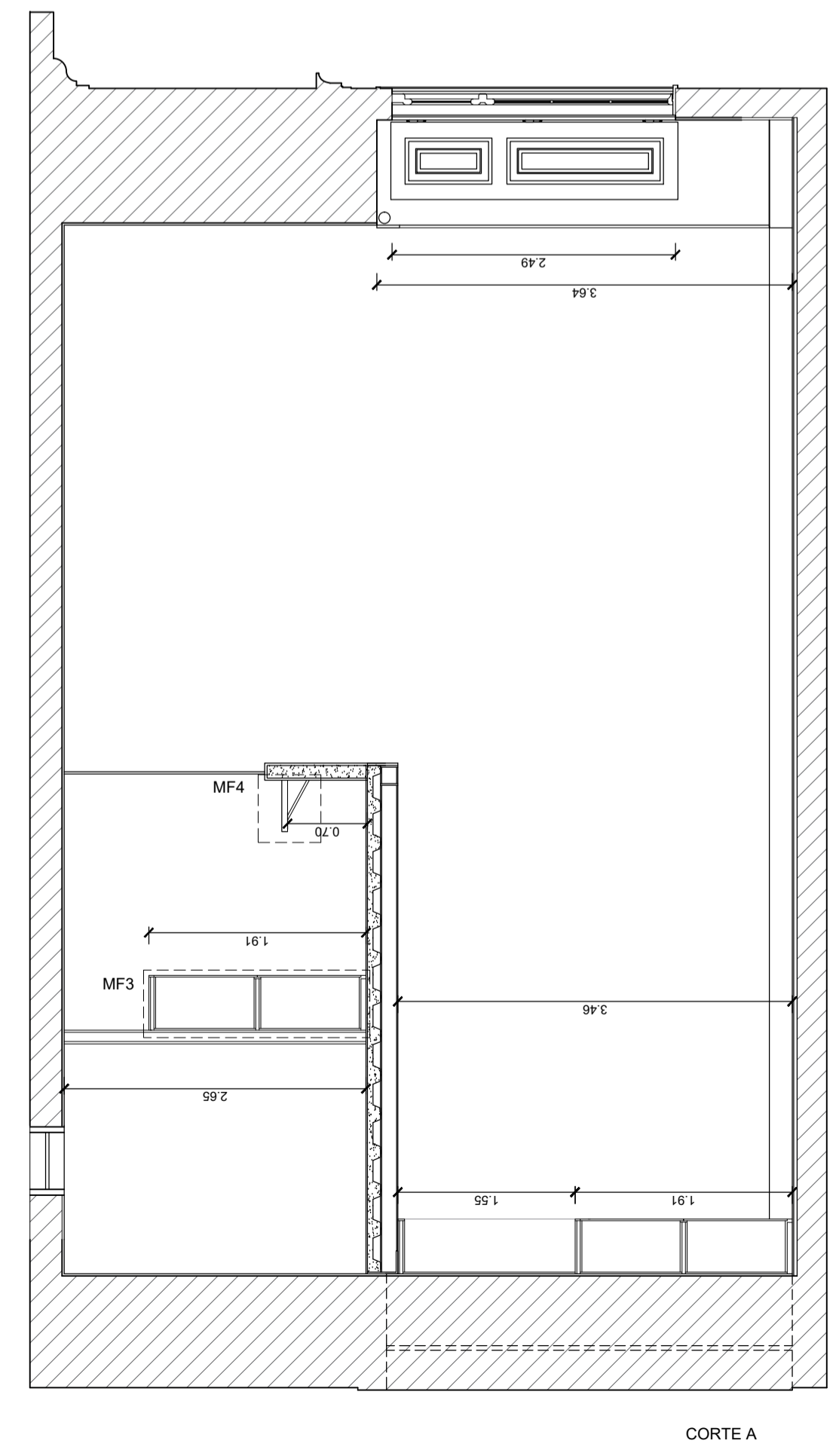
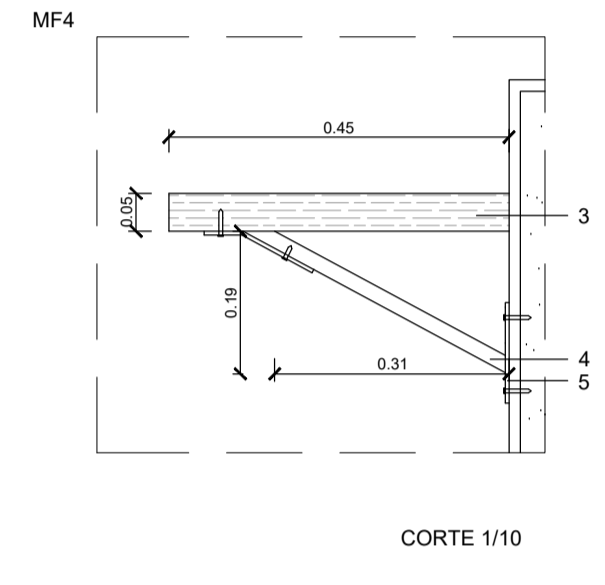

REABILITAÇÃO DO MUSEU NACIONAL DE HISTÓRIA NATURAL E DA CIÊNCIA
FACULDADE DE ARQUITETURA DA UNIVERSIDADE DE LISBOA

aluno ANA PAULA CONTENTE LABORATÓRIO DE PROJECTO V | ANO LECTIVO 2020 / 2021



titulo do desenho Sala de Aula escala(s) 1/50 data 16 JUN 2021 desenho nº A.5.2

