

MUSEU NACIONAL DE HISTÓRIA NATURAL E DA CIÊNCIA

FACULDADE DE ARQUITETURA

CRISTIANA NETO OLIVEIRA

LISTAGEM DE PEÇAS DESENHADAS

17 – JUNHO – 2021

Desenho	Designação	Escala
A.01	Proposta - Planta de Localização	1/1000
A.02	Proposta - Planta de Implantação	1/500
A.03	Proposta - Planta do Piso -1	1/200
A.04	Proposta - Planta do Piso 0	1/200
A.05	Proposta - Planta do Piso 1	1/200
A.06	Proposta - Planta do Piso 2	1/200
A.07	Proposta - Planta do Piso 3	1/200
A.08	Proposta - Planta de Coberturas	1/200
A.09	Proposta - Alçados ...	1/200
A.10	Proposta - Cortes ...	1/200
A.11	Pavimentos - Geral	1/200 1/100
A.12	Pavimentos - Planta do Piso -1	1/200
A.13	Pavimentos - Planta do Piso 0	1/200
A.14	Pavimentos - Planta do Piso 1	1/200
A.15	Pavimentos - Planta do Piso 2	1/200
A.16	Pavimentos - Planta do Piso 3	1/200
A.17	Pavimentos – Planta da Cobertura	1/200
A.18	Proposta - Sala de Aula - compartimento E.1.01	1/50, 1/20, 1/5
A.19	Proposta – Auditório - Compartimento N.1.02	1/50, 1/20
A.20	Proposta - Escadas - Compartimento E.1.02	1/50, 1/10

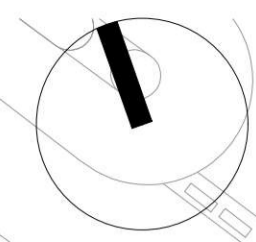
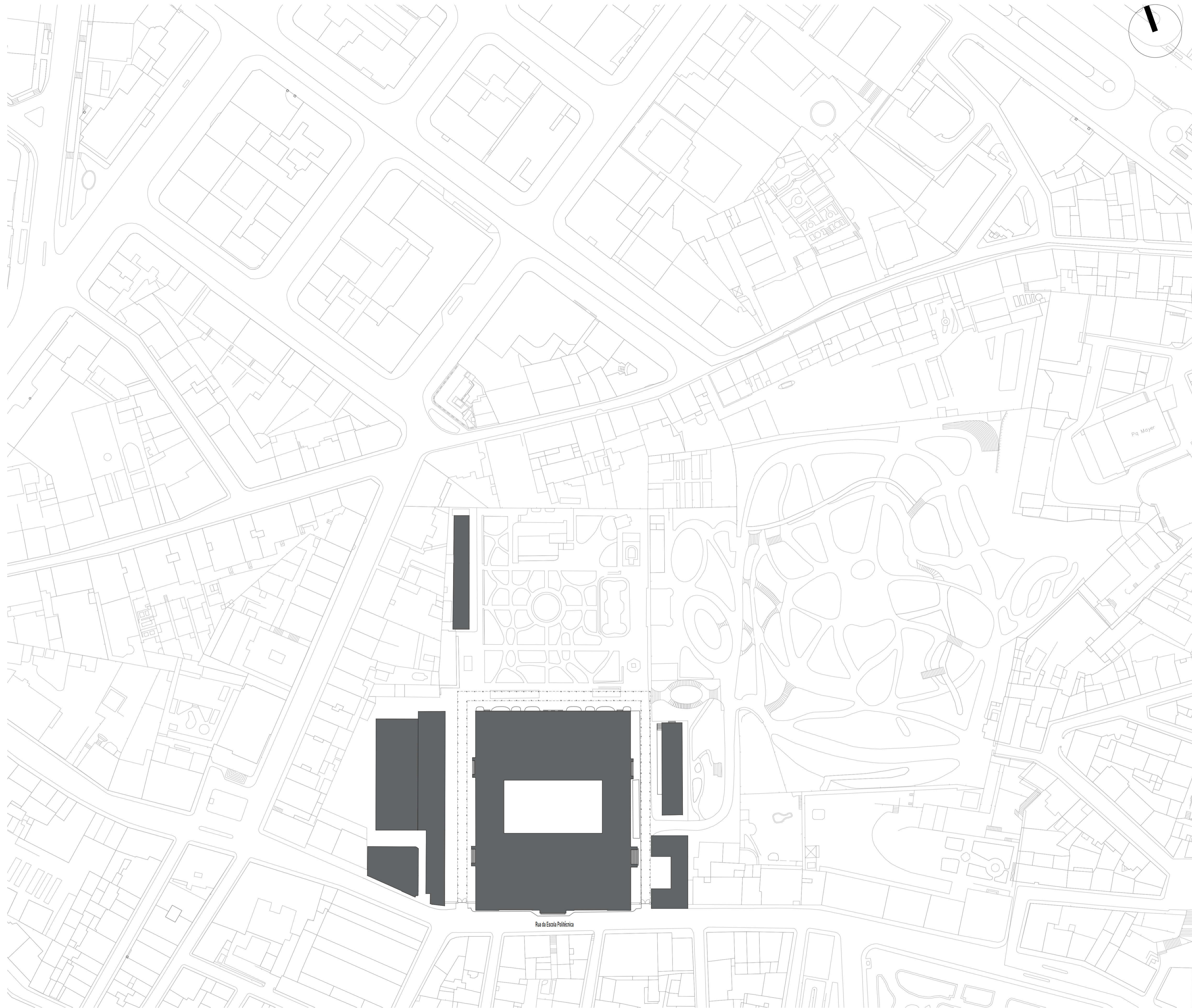

BASEADO NUM DESENHO ORIGINAL PRODUZIDO PELOS SERVIÇOS CENTRAIS DA UNIVERSIDADE DE LISBOA EM 2013 / 2014
COTA 0.00 DE PROJECTO = COTA TOPOGRÁFICA 77.55
* - COTA ALTIMÉTRICA ESTIMADA

REABILITAÇÃO DO MUSEU NACIONAL DE HISTÓRIA NATURAL E DA CIÊNCIA
FACULDADE DE ARQUITETURA

aluno: **CRISTIANA NETO OLIVEIRA** LABORATÓRIO DE PROJECTO IV | ANO LECTIVO 2020 / 2021



titulo do desenho	escala(s)	data	desenho nº
PROPOSTA - PLANTA DE LOCALIZAÇÃO	1/1000	16 de Junho 21	ARQ 01.R00

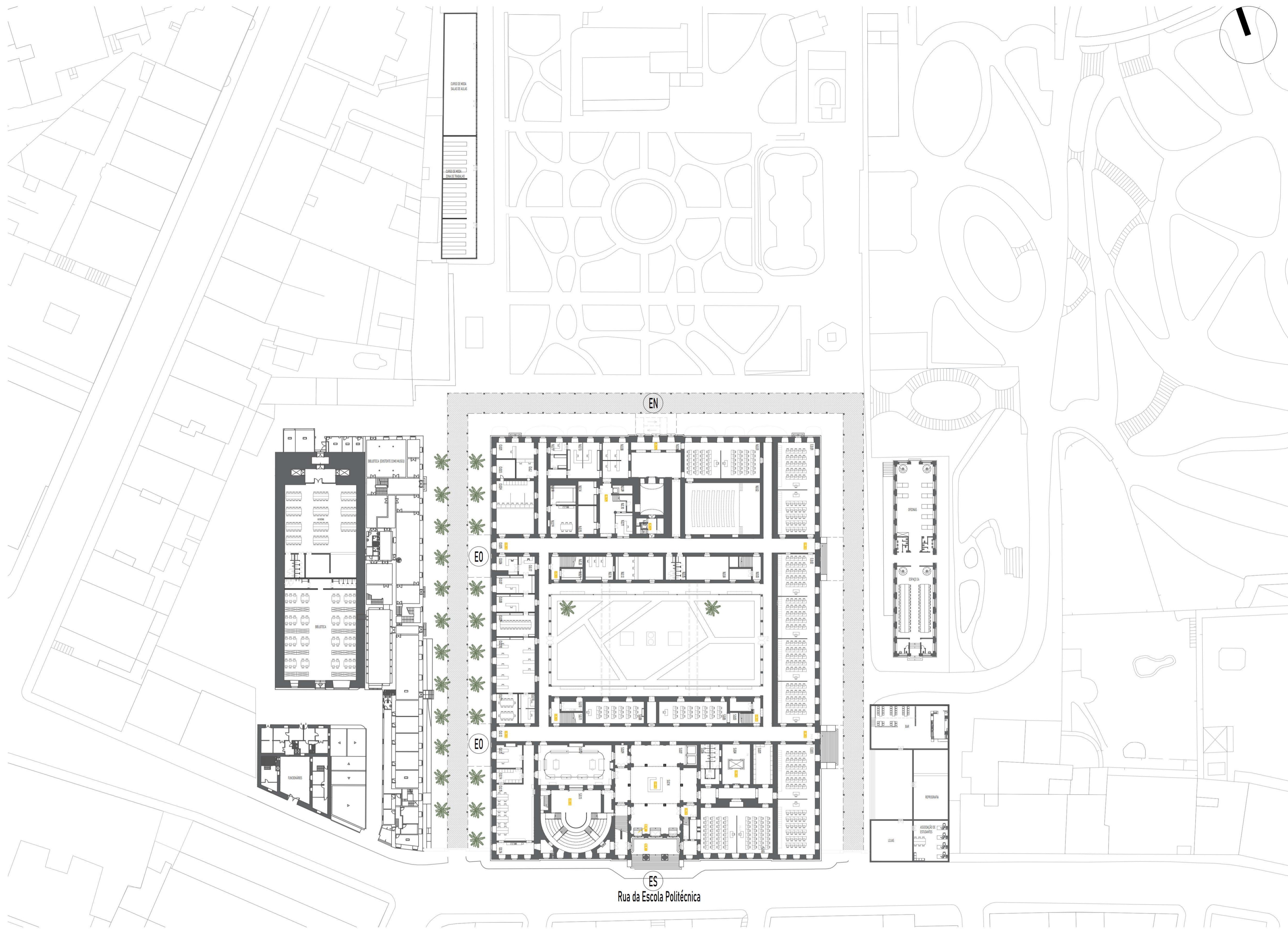

ES
Rua da Escola Politécnica



BASEADO NUM DESENHO ORIGINAL PRODUZIDO PELOS SERVIÇOS CENTRAIS DA UNIVERSIDADE DE LISBOA EM 2013 / 2014
 COTA 0.00 DE PROJECTO = COTA TOPOGRÁFICA 77.55
 * - COTA ALTIMÉTRICA ESTIMADA

REABILITAÇÃO DO MUSEU NACIONAL DE HISTÓRIA NATURAL E DA CIÊNCIA
 FACULDADE DE ARQUITETURA

aluno: CRISTIANA NETO OLIVEIRA
 LABORATÓRIO DE PROJECTO IV | ANO LECTIVO 2020 / 2021



Titulo do desenho	escala(s)	data	desenho nº
PROPOSTA - PLANTA DE IMPLANTAÇÃO	1/500	16 de Junho 21	ARQ 02.R00

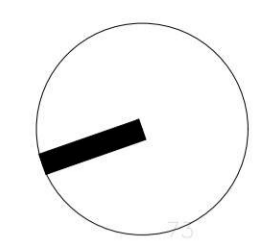

COMPARTIMENTAÇÃO | PISO -1| m² | PAVIMENTOS

E-101 - LABORATÓRIO DE PROTÓTIPOAGEM	74m ²
E-102 - LABORATÓRIO DE PROTÓTIPOAGEM	57m ²
E-103 - INSTALAÇÕES SANITÁRIAS	15m ²
E-104 - ARRUMOS P/ LIMPEZAS	8m ²
E-105 - LABORATÓRIO DE PROTÓTIPOAGEM	73,55m ²
E-106 - INSTALAÇÕES SANITÁRIAS	66m ²
S-107 - ENTRADA P/ O MONTA CARGAS	65m ²
S-108 - MONTA CARGAS	66m ²

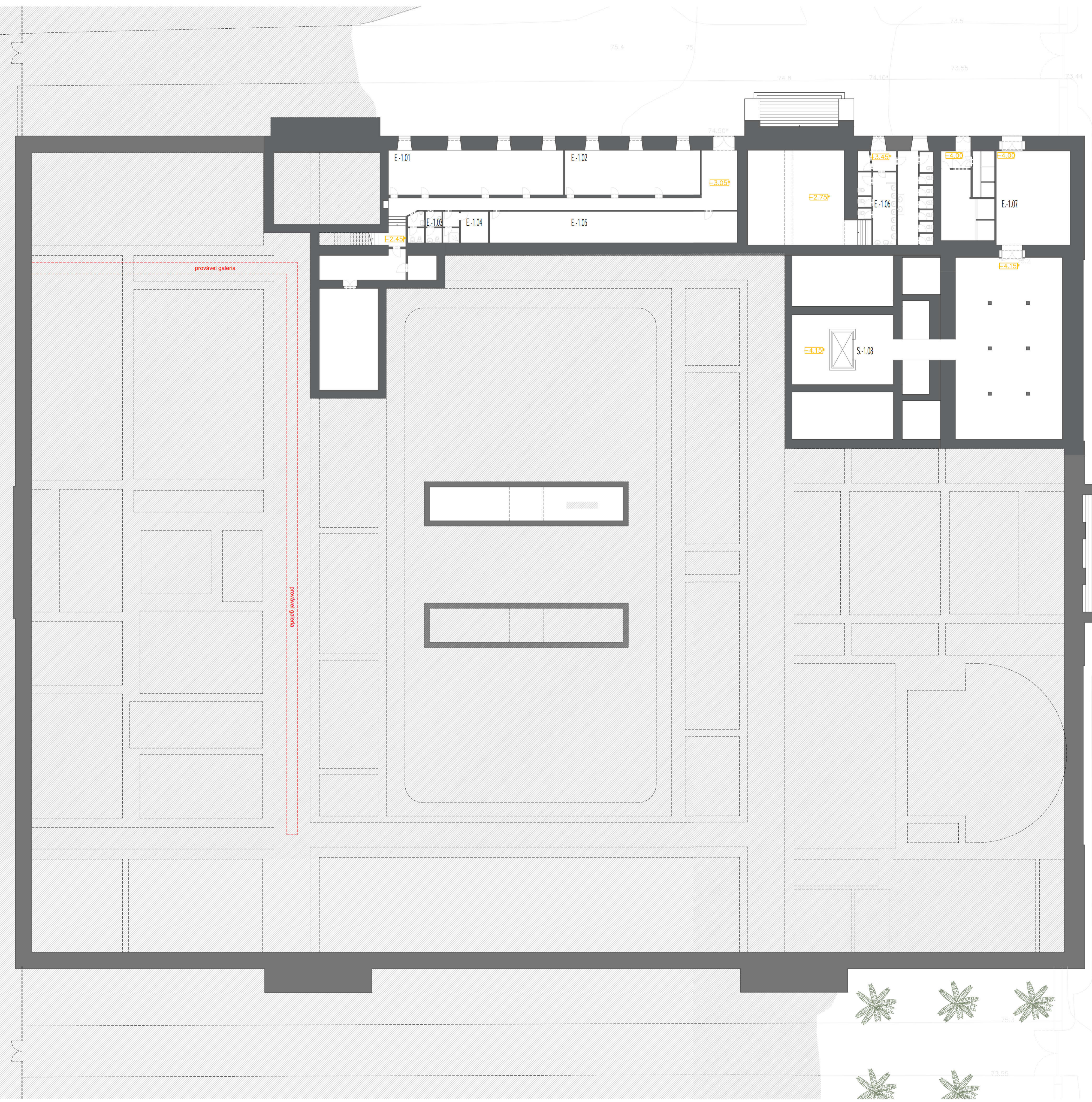

BASEADO NUM DESENHO ORIGINAL PRODUZIDO PELOS SERVIÇOS CENTRAIS DA UNIVERSIDADE DE LISBOA EM 2013 / 2014
 COTA 0.00 DE PROJECTO = COTA TOPOGRÁFICA 77.55
 * - COTA ALTIMÉTRICA ESTIMADA

REABILITAÇÃO DO MUSEU NACIONAL DE HISTÓRIA NATURAL E DA CIÊNCIA
 FACULDADE DE ARQUITETURA

aluno: **CRISTIANA NETO OLIVEIRA** | LABORATÓRIO DE PROJECTO IV | ANO LECTIVO 2020 / 2021



titulo do desenho	escala(s)	data	desenho nº
PROPOSTA - PLANTA DO PISO -1	1/200	16 de Junho 21	ARQ 03.R00

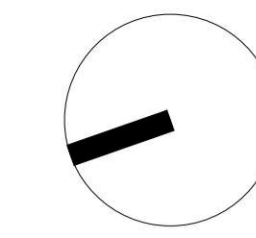
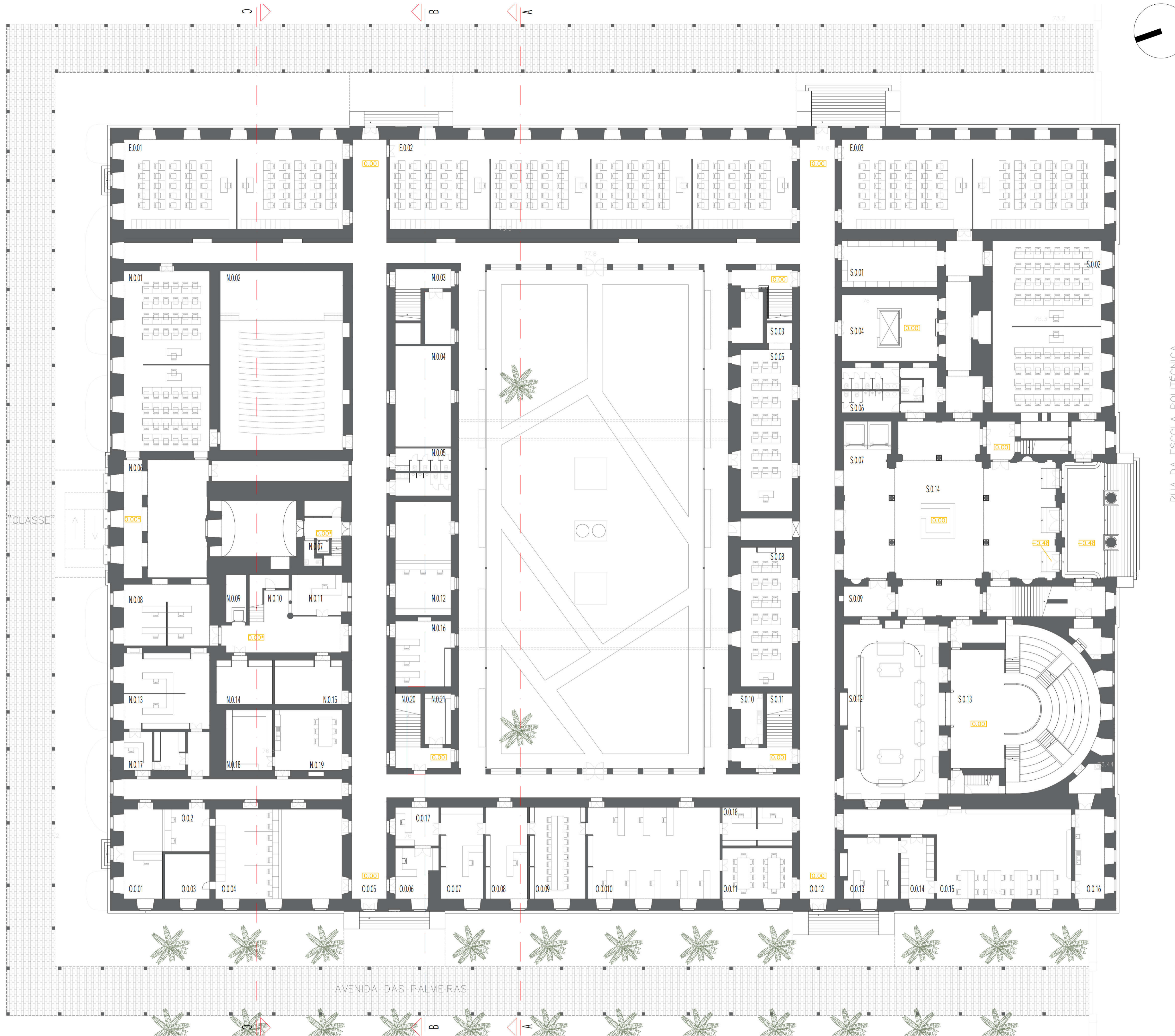

COMPARTIMENTAÇÃO | PISO 0 | m² | PAVIMENTOS

N.01 - SALA DE AULA	163.45m ²
N.02 - AUDITÓRIO	231.85m ²
N.03 - COMUNICAÇÕES VERTICAIS	8.71m ²
N.04 - DATA CENTER	60m ²
N.05 - INSTALAÇÕES SANITÁRIAS	105m ²
N.06 - ENTRADA NORTE	41.90m ²
N.07 - COMUNICAÇÕES VERTICAIS / INSTALAÇÕES SANITÁRIAS	3.30-4m ²
N.08 - GAB. DE MOBILIDADES (ERASMUS)	55m ²
N.09 - COMUNICAÇÕES VERTICAIS	9.90m ²
N.10 - COMUNICAÇÕES VERTICAIS	10m ²
N.11 - GAB. CHEFE DOS RECURSOS HUMANOS	21.5m ²
N.12 - CENTRO DE INFORMÁTICA (ATENDIMENTO)	66.5m ²
N.13 - GAB. GESTÃO DE ESPAÇO / GAB. EDITORIAL E COMUNICAÇÃO	68m ²
N.14 - ARQUIVOS	40m ²
N.15 - ENFERMARIA	17m ²
N.16 - GAB. DOS DOCENTES	39m ²
N.17 - RECURSOS HUMANOS	11.45m ²
N.18 - ARRUMOS	29.55m ²
N.19 - ESPAÇO PARA FUNCIONÁRIOS	42.80m ²
COMPRAS E PATRIMÓNIO	
N.20 - COMUNICAÇÕES VERTICAIS	14.22m ²
N.21 - ARRUMOS	15m ²
S.01 - CACIFOS	46.55m ²
S.02 - SALA DE AULA	196.85m ²
S.03 - COMUNICAÇÕES VERTICAIS	8.71m ²
S.04 - DATA CENTER	67m ²
S.05 - SALA DE AULA	88m ²
S.06 - INSTALAÇÕES SANITÁRIAS	45.15m ²
S.07 - COMUNICAÇÕES VERTICAIS	14m ²
S.08 - SALA DE AULA	75.80m ²
S.09 - TÚMULO (PARTE VISITÁVEL MUSEU)	29m ²
S.10 - MICROONDAS	14.30m ²
S.11 - COMUNICAÇÕES VERTICAIS	12m ²
S.12 - LABORATÓRIO QUÍMICO (PARTE VISITÁVEL MUSEU)	176m ²
S.13 - ANFITHEATRO (PARTE VISITÁVEL MUSEU)	230m ²
S.14 - ENTRADA PRINCIPAL COM BALCÃO DE ATENDIMENTO	
E.01 - SALA DE AULA	207m ²
E.02 - SALA DE AULA	380m ²
E.03 - SALA DE AULA	250m ²
O.01 - EXPEDIENTE	18m ²
O.02 - TESOUREARIA	21m ²
O.03 - ARQUIVO DA SECRETARIA DE GRADUAÇÃO	21m ²
O.04 - SECRETARIA DE GRADUAÇÃO	120m ²
O.05 - ENTRADA PRINCIPAL	38m ²
O.06 - CONSELHO PEDAGÓGICO PRESIDÊNCIA	20m ²
O.07 - GAB. DA PRESIDÊNCIA	40m ²
O.08 - CONSELHO CIENTÍFICO PRESIDÊNCIA	40m ²
O.09 - SALA DE ACTOS	54m ²
O.10 - DEPARTAMENTOS	127.40m ²
O.11 - SECRETARIADO DA PRESIDÊNCIA	37.45m ²
O.12 - ENTRADA PRINCIPAL	38m ²
O.13 - CIAUD	35m ²
O.14 - CACIFOS DOS DOCENTES	21.52m ²
O.15 - SALA DE DOCENTES	151.90m ²
O.16 - ESPAÇOS DE REFEIÇÕES (DOCENTES)	27.60m ²
O.17 - GABINETE DA VICE-PRESIDÊNCIA	17.60m ²
O.18 - CONSELHO CIENTÍFICO SECRETARIADO	28.45m ²

RUA DA ESCOLA POLITÉCNICA

73

74

74.7

REVISÃO		
R02	8 Dez. 2020	Definição de relação cota real / cota projecto; inclusão de cotas altimétricas em pisos; actualização da representação da torre do IGIDL; representação de soco exterior; rectificação de implantação de palmeiras.
R01	7 Nov. 2020	Actualização da representação dos degraus exteriores laterais; invisibilidades em vergas de vãos.

BASEADO NUM DESENHO ORIGINAL PRODUZIDO PELOS SERVIÇOS CENTRAIS DA UNIVERSIDADE DE LISBOA EM 2013 / 2014
 COTA 0.00 DE PROJECTO = COTA TOPOGRÁFICA 77.55
 * - COTA ALTIMÉTRICA ESTIMADA

REABILITAÇÃO DO MUSEU NACIONAL DE HISTÓRIA NATURAL E DA CIÊNCIA
 FACULDADE DE ARQUITECTURA

Aluno: CRISTIANA NETO OLIVEIRA
 LABORATÓRIO DE PROJECTO IV | ANO LECTIVO 2020 / 2021



título do desenho	escala(s)	data	desenho nº
PROPOSTA - PLANTA DO PISO 0 (COTA 77.55)	1/200	16 de Junho 21	ARQ 04.R02

73.1

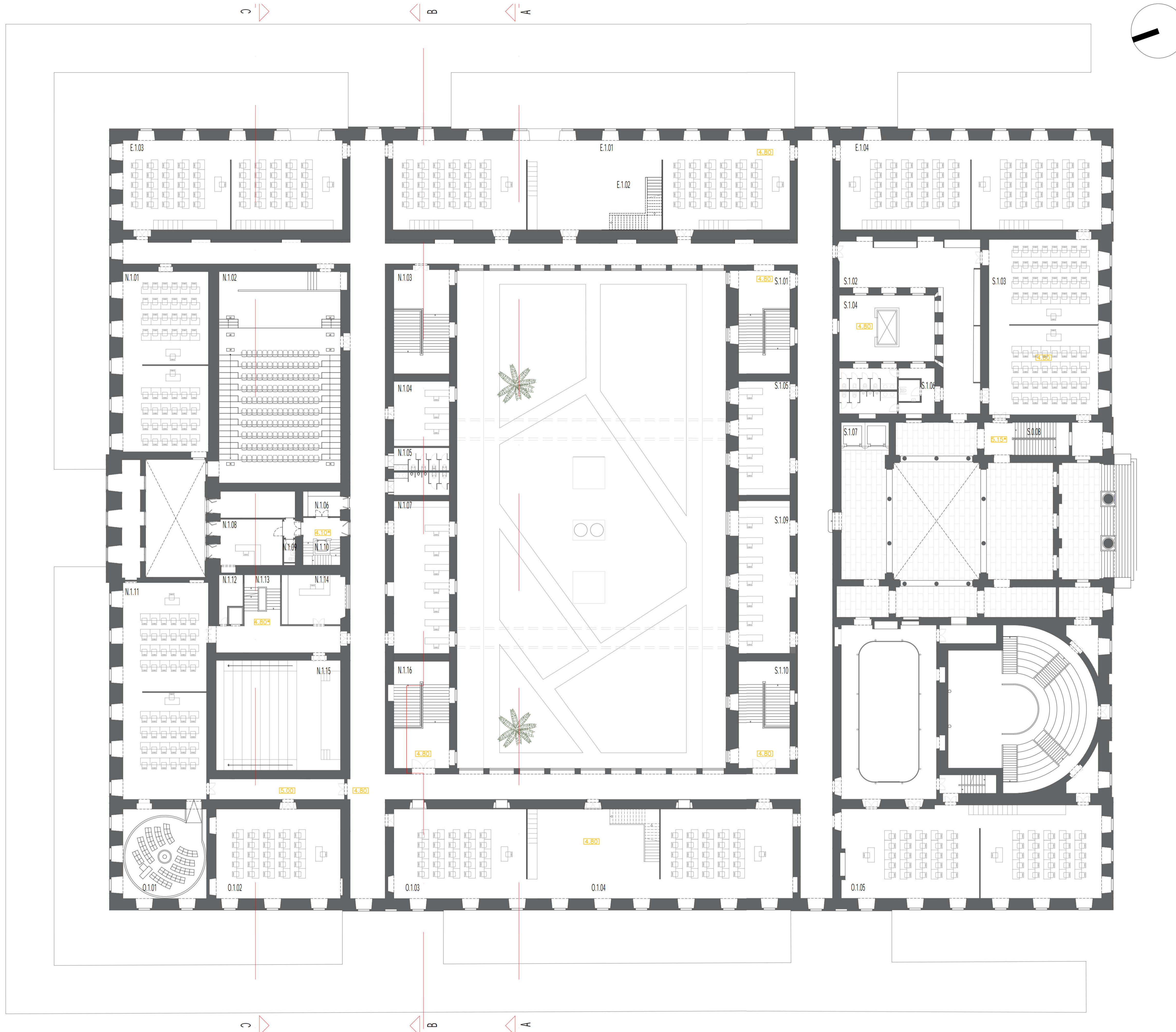

COMPARTIMENTAÇÃO | PISO 1 | PAVIMENTOS

N.1.01 - SALA DE AULA	163.90m ²
N.1.02 - AUDITÓRIO	271.87m ²
N.1.03 - COMUNICAÇÕES VERTICAIS	56.20m ²
N.1.04 - GAB. PARA DOCENTES E INVESTIGADORES	103.50m ²
N.1.05 - INSTALAÇÕES SANITÁRIAS	27.87m ²
N.1.06 - ARRUMOS	9.90m ²
N.1.07 - GAB. PARA DOCENTES E INVESTIGADORES	89.50m ²
N.1.08 - GAB. PARA DOCENTES E INVESTIGADORES	30m ²
N.1.09 - INSTALAÇÕES SANITÁRIAS	2.70m ²
N.1.10 - COMUNICAÇÕES VERTICAIS	11m ²
N.1.11 - SALA DE AULA	19.4m ²
N.1.12 - GAB. PARA DOCENTES E INVESTIGADORES	12m ²
N.1.13 - GAB. PARA DOCENTES E INVESTIGADORES	19.5m ²
N.1.14 GAB. PARA DOCENTES E INVESTIGADORES	30.85m ²
N.1.15 - AUDITÓRIO	144.64m ²
N.1.16 - COMUNICAÇÕES VERTICAIS	62.70m ²
S.1.01 - COMUNICAÇÕES VERTICAIS	56.20m ²
S.1.02 - ARRUMOS	119m ²
S.1.03 - AUDITÓRIO	115.20m ²
S.1.04 - COMUNICAÇÕES VERTICAIS	67m ²
S.1.05 - GAB. PARA DOCENTES E INVESTIGADORES	61.9m ²
S.1.06 - INSTALAÇÕES SANITÁRIAS	46m ²
S.1.07 - COMUNICAÇÕES VERTICAIS	14m ²
S.1.08 - COMUNICAÇÕES VERTICAIS	29.30m ²
S.1.09 - GAB. PARA DOCENTES E INVESTIGADORES	83.20m ²
S.1.10 - COMUNICAÇÕES VERTICAIS	58.30m ²
E.1.01 - SALA DE AULA	823m ²
E.1.02 - COMUNICAÇÕES VERTICAIS	30m ²
E.1.03 - SALA DE AULA	207.92m ²
E.1.04 - SALA DE AULA	247.98m ²
O.1.01 - AUDITÓRIO	80m ²
O.1.02 - SALA DE AULA	117m ²
O.1.03 - SALA DE AULA	347m ²
O.1.04 - COMUNICAÇÕES VERTICAIS	30m ²
O.1.05 - SALA DE AULA	246.50m ²

REVISÃO		
R02	8 Dez. 2020	Definição de relação cota real / cota projecto; inclusão de cotas altimétricas em pisos; actualização da representação da torre do IGIDL; representação de soco exterior; rectificação de implantação de palmeiras.
R01	7 Nov. 2020	Actualização da representação dos degraus exteriores laterais; invisibilidades em vergas de vãos.

BASEADO NUM DESENHO ORIGINAL PRODUZIDO PELOS SERVIÇOS CENTRAIS DA UNIVERSIDADE DE LISBOA EM 2013 / 2014
 COTA 0.00 DE PROJECTO = COTA TOPOGRÁFICA 77.55
 * - COTA ALTIMÉTRICA ESTIMADA

REABILITAÇÃO DO MUSEU NACIONAL DE HISTÓRIA NATURAL E DA CIÊNCIA
 FACULDADE DE ARQUITETURA

aluno
 CRISTIANA NETO OLIVEIRA

LABORATÓRIO DE PROJECTO IV | ANO LECTIVO 2020 / 2021



Titulo do desenho	escala(s)	data	desenho nº
PROPOSTA - PLANTA DO PISO 1 (COTA 82.35)	1/200	16 de Junho 21	ARQ 05.R01

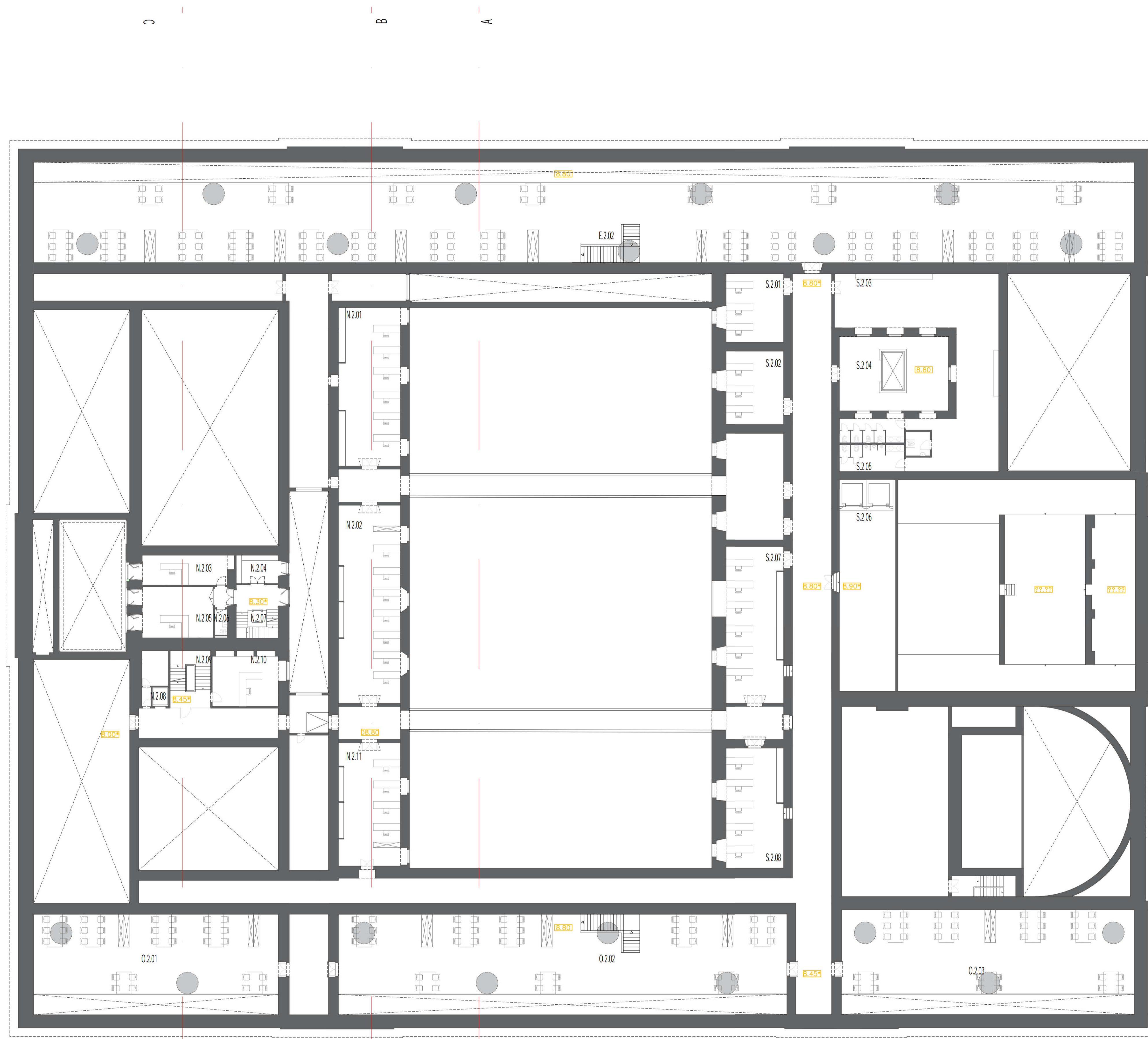

COMPARTIMENTAÇÃO | PISO 2 | PAVIMENTOS

N.2.01 - GAB. PARA DOCENTES E INVESTIGADORES	82,65m ²
N.2.02 - GAB. PARA DOCENTES E INVESTIGADORES	103,25m ²
N.2.03 - GAB. PARA DOCENTES E INVESTIGADORES	21,70m ²
N.2.04 - ARRUMOS	10m ²
N.2.05 - GAB. PARA DOCENTES E INVESTIGADORES	30m ²
N.2.06 - INSTALAÇÕES SANITÁRIAS	2,70m ²
N.2.07 - COMUNICAÇÕES VERTICAIS	13,30m ²
N.2.08 - COMUNICAÇÕES VERTICAIS	2,65m ²
N.2.09 - COMUNICAÇÕES VERTICAIS	19m ²
N.2.10 - GAB. PARA DOCENTES E INVESTIGADORES	278m ²
N.2.11 - GAB. PARA DOCENTES E INVESTIGADORES	64,40m ²
S.2.01 - GAB. PARA DOCENTES E INVESTIGADORES	33,30m ²
S.2.02 - GAB. PARA DOCENTES E INVESTIGADORES	35,60m ²
S.2.03 - SALA DE CONVÍVIO	130m ²
S.2.04 - COMUNICAÇÕES VERTICAIS	68m ²
S.2.05 - INSTALAÇÕES SANITÁRIAS	41m ²
S.2.06 - COMUNICAÇÕES VERTICAIS	14m ²
S.2.07 - GAB. PARA DOCENTES E INVESTIGADORES	19m ²
S.2.08 - GAB. PARA DOCENTES E INVESTIGADORES	58,30m ²
E.2.01 - SALA DE ESTUDO (MEZZANINE)	735,90m ²
O.2.01 - SALA DE ESTUDO (MEZZANINE)	163m ²
O.2.02 - SALA DE ESTUDO (MEZZANINE)	300m ²
O.2.03 - SALA DE ESTUDO (MEZZANINE)	195,65m ²

BASEADO NUM DESENHO ORIGINAL PRODUZIDO PELOS SERVIÇOS CENTRAIS DA UNIVERSIDADE DE LISBOA EM 2013 / 2014
 COTA 0.00 DE PROJECTO = COTA TOPOGRÁFICA 77.55
 *- COTA ALTIMÉTRICA ESTIMADA

REABILITAÇÃO DO MUSEU NACIONAL DE HISTÓRIA NATURAL E DA CIÊNCIA
 FACULDADE DE ARQUITETURA

aluno: CRISTIANA NETO OLIVEIRA
 LABORATÓRIO DE PROJECTO IV | ANO LECTIVO 2020 / 2021



Titulo do desenho: PROPOSTA - PLANTA DO PISO 2
 escala(s): 1/200
 data: 16 de Junho 21
 desenho nº: ARQ 06.R00

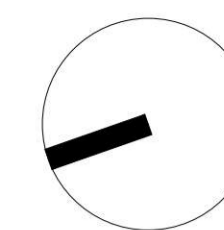

COMPARTIMENTAÇÃO | PISO 3 | PAVIMENTOS

N.3.01 - CHEFE DIVISÃO FINANCEIRO/SERVIÇOS ACADÉMICOS	31m ²
N.3.02 - ARQUIVO FINANCEIRO/SERVIÇOS ACADÉMICOS	9,90m ²
N.3.03 - JURISTAS	9,50m ²
N.3.04 - CHEFE DE RECURSOS HUMANOS	10,90m ²
N.3.05 - INSTALAÇÕES SANITÁRIAS	2,90m ²
N.3.06 - COMUNICAÇÕES VERTICAIS	9,70m ²
N.3.07 - INSTALAÇÕES SANITÁRIAS	10m ²
N.3.08 - COMUNICAÇÕES VERTICAIS	2,45m ²
N.3.09 - COMUNICAÇÕES VERTICAIS	19,30m ²
N.3.10 - GAB. PARA DOCENTE E INVESTIGADORES	29,65m ²
N.3.11 - GAB. PARA DOCENTE E INVESTIGADORES	17,64m ²
N.3.12 - GAB. PARA DOCENTE E INVESTIGADORES	39,50m ²
N.3.13 - GAB. PARA DOCENTE E INVESTIGADORES	35,90m ²
N.3.14 - GAB. PARA DOCENTE E INVESTIGADORES	61,70m ²
N.3.15 - GAB. PARA DOCENTE E INVESTIGADORES	51,30m ²

S.3.01 - COMUNICAÇÕES VERTICAIS 64m²

E.3.01 - ARQUIVOS E ARRUMOS 880m²

O.3.01 - GAB. PARA DOCENTES E INVESTIGADORES 78,40m²

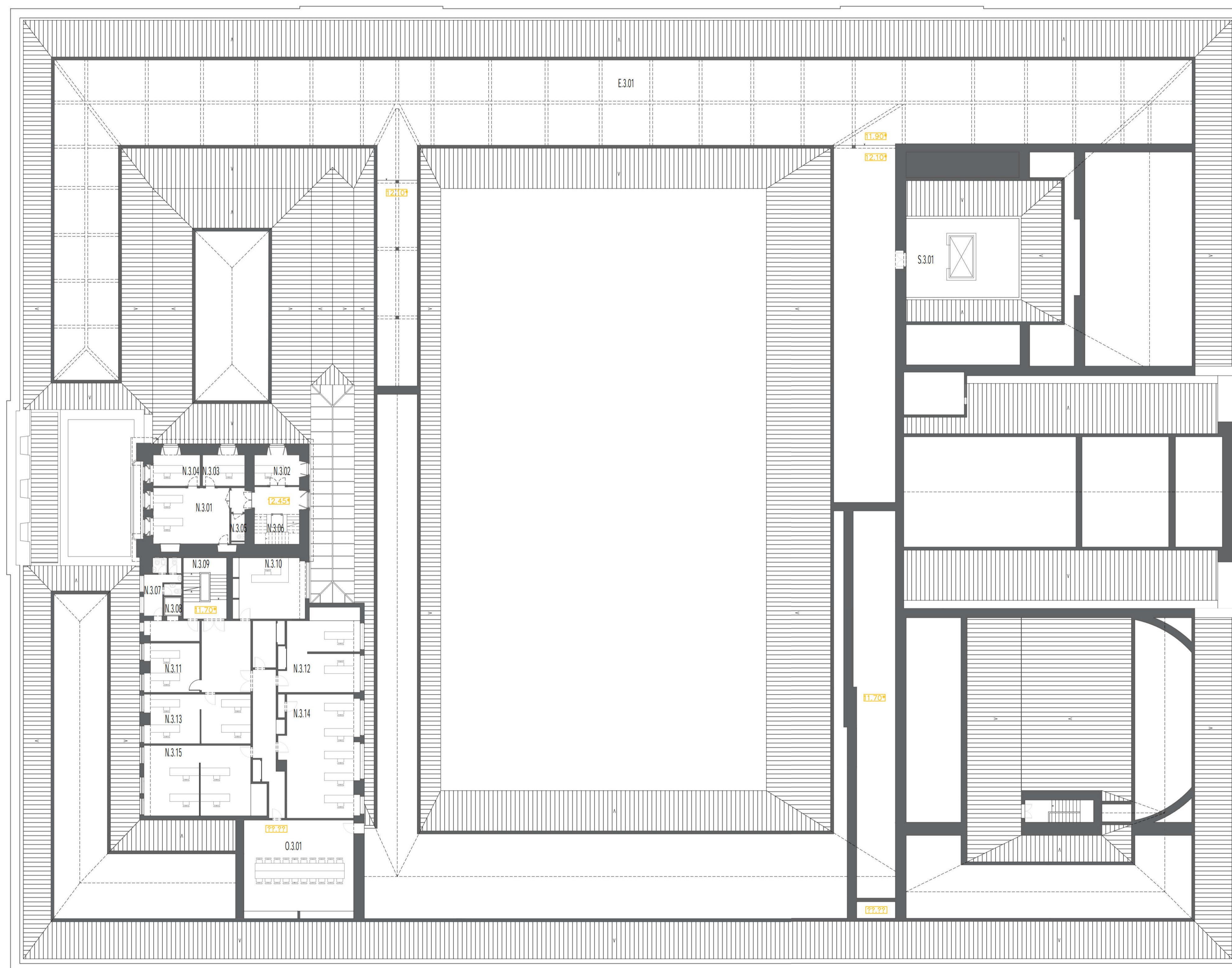

BASEADO NUM DESENHO ORIGINAL PRODUZIDO PELOS SERVIÇOS CENTRAIS DA UNIVERSIDADE DE LISBOA EM 2013 / 2014
 COTA 0.00 DE PROJECTO = COTA TOPOGRÁFICA 77.55
 * - COTA ALTIMÉTRICA ESTIMADA

REABILITAÇÃO DO MUSEU NACIONAL DE HISTÓRIA NATURAL E DA CIÊNCIA
 FACULDADE DE ARQUITETURA

aluno: CRISTIANA NETO OLIVEIRA LABORATÓRIO DE PROJECTO IV | ANO LECTIVO 2020 / 2021



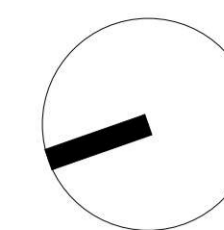

COMPARTIMENTAÇÃO | PISO 4 | PAVIMENTOS

N.4.01 - GAB. PARA DOCENTES E INVESTIGADORES	24m ²
N.4.02 - GAB. PARA DOCENTES E INVESTIGADORES	14.70m ²
N.4.03 - GAB. PARA DOCENTES E INVESTIGADORES	10.50m ²
N.4.04 - INSTALAÇÕES SANITÁRIAS	2.50m ²
N.4.05 - COMUNICAÇÕES VERTICAIS	7.70m ²

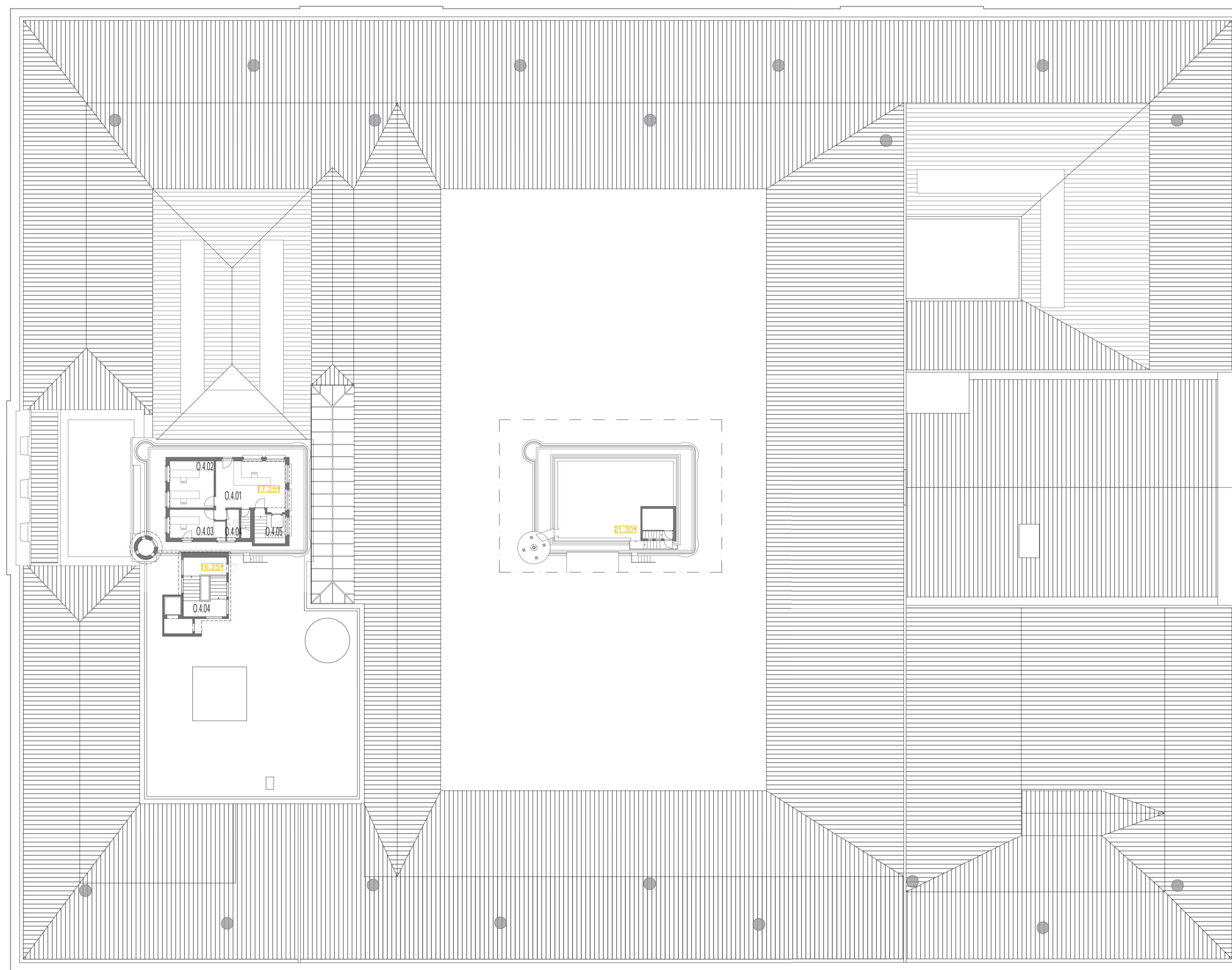

BASEADO NUM DESENHO ORIGINAL PRODUZIDO PELOS SERVIÇOS CENTRAIS DA UNIVERSIDADE DE LISBOA EM 2013 / 2014
COTA 0.00 DE PROJECTO = COTA TOPOGRÁFICA 77.55
* - COTA ALTIMÉTRICA ESTIMADA

REABILITAÇÃO DO MUSEU NACIONAL DE HISTÓRIA NATURAL E DA CIÊNCIA
FACULDADE DE ARQUITETURA

aluno: CRISTIANA NETO OLIVEIRA LABORATÓRIO DE PROJECTO IV | ANO LECTIVO 2020 / 2021



titulo do desenho	escala(s)	data	desenho nº
PROPOSTA - PLANTA DE COBERTURA	1/200	16 de Junho 21	ARQ 08.R00

torre IGIDL não representada



ALÇADO NORTE



ALÇADO SUL



ALÇADO ESTE



ALÇADO OESTE

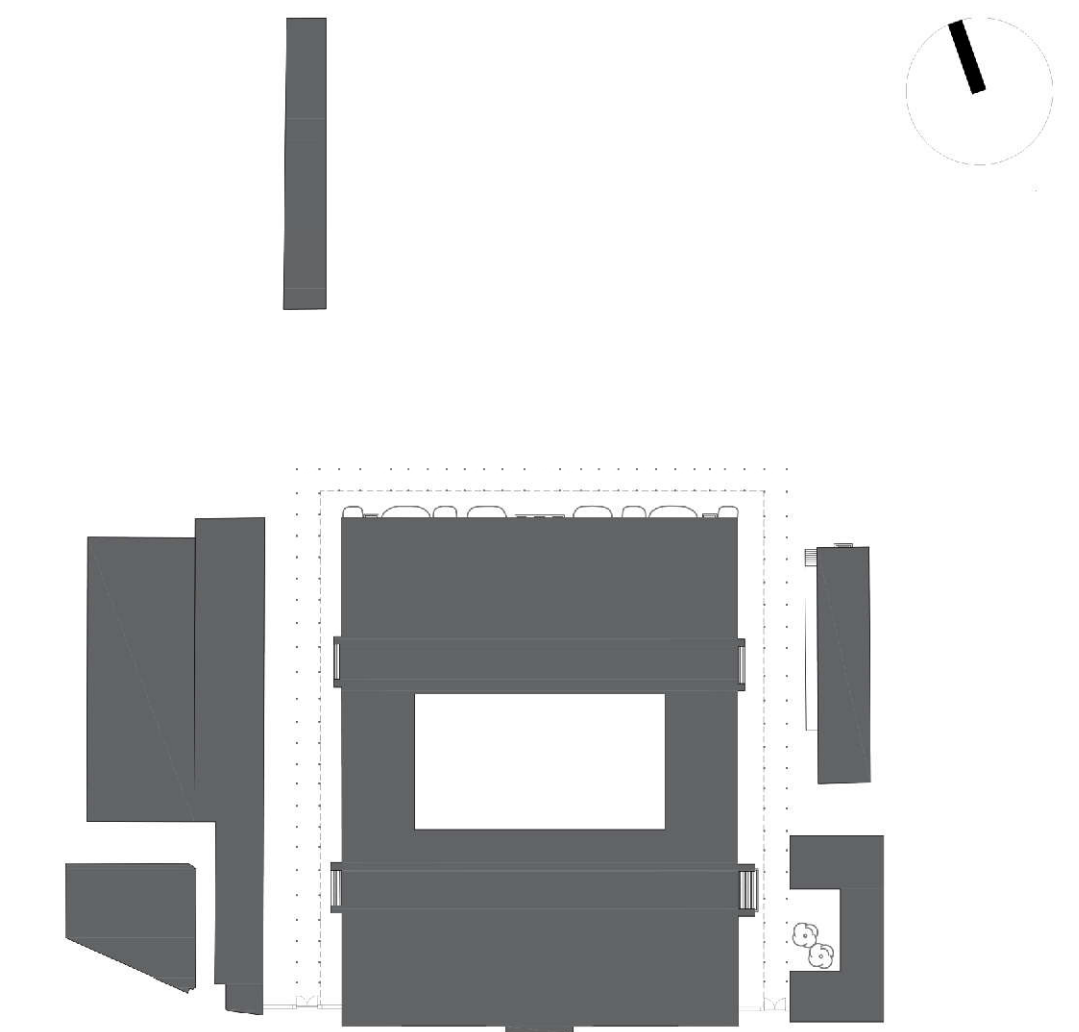

BASEADO NUM DESENHO ORIGINAL PRODUZIDO PELOS SERVIÇOS CENTRAIS DA UNIVERSIDADE DE LISBOA EM 2013 / 2014
COTA 0.00 DE PROJEITO - COTA TOPOGRÁFICA 77.55
* - COTA ALTIMÉTRICA ESTIMADA

REABILITAÇÃO DO MUSEU NACIONAL DE HISTÓRIA NATURAL E DA CIÊNCIA
FACULDADE DE ARQUITECTURA

aluno: CRISTIANA NETO OLIVEIRA LABORATÓRIO DE PROJECTO IV | ANO LECTIVO 2020 / 2021



escala(s) data desenho nº
1/200 16 de Junho 21 ARQ 09.R00

PROPOSTA - ALÇADOS

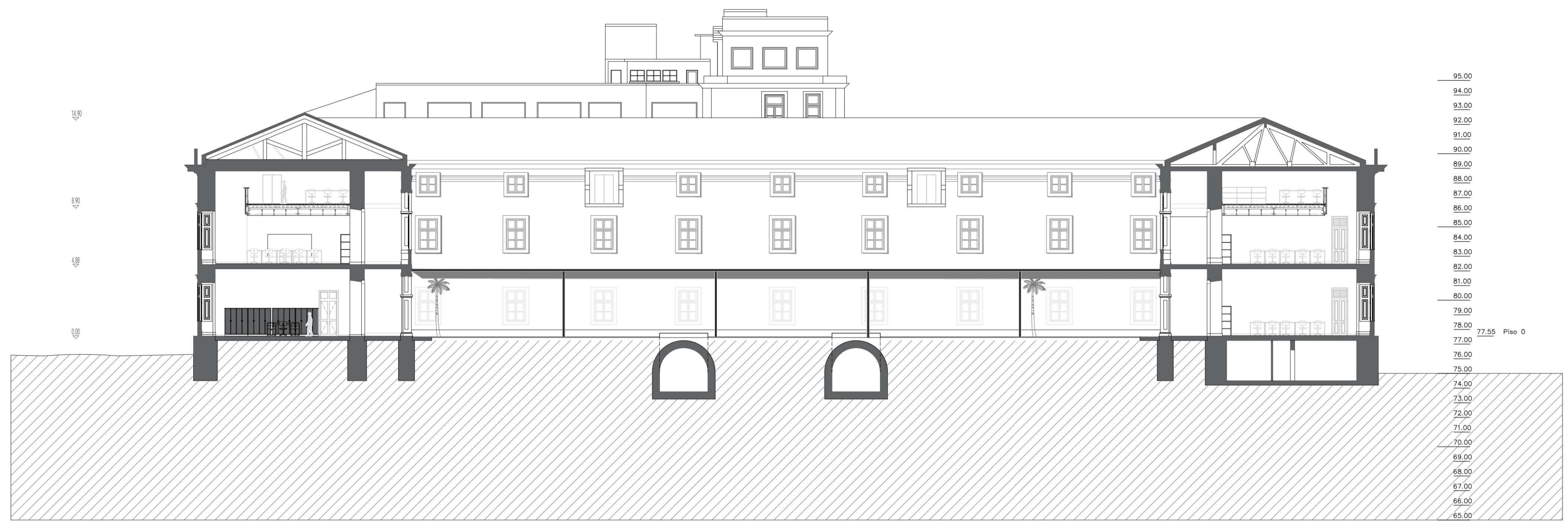

CORTE AA

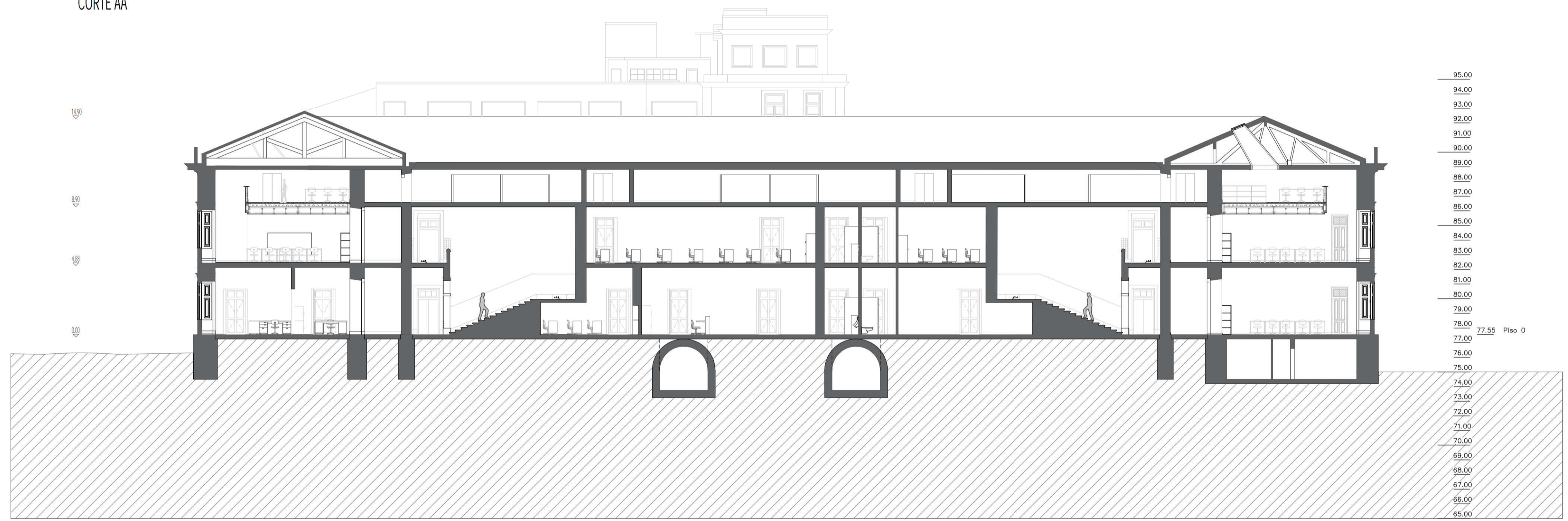

CORTE BB

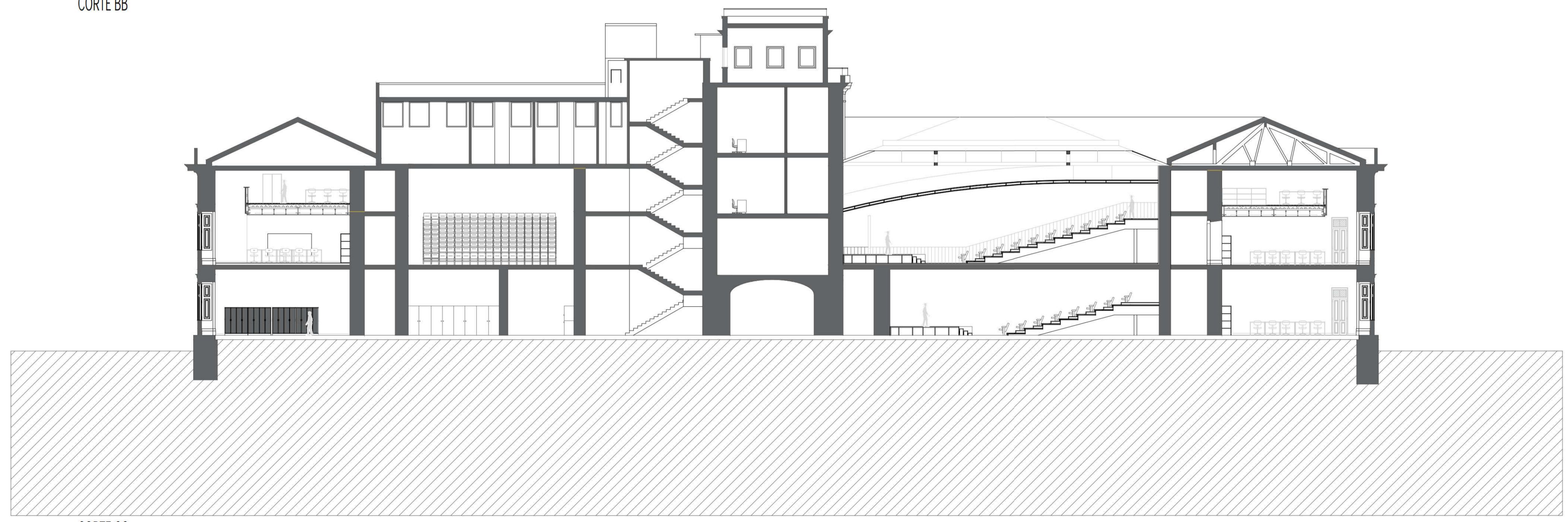

CORTE CC

BASEADO NUM DESENHO ORIGINAL PRODUZIDO PELOS SERVIÇOS CENTRAIS DA UNIVERSIDADE DE LISBOA EM 2013 / 2014
 COTA 0.00 DE PROJECTO = COTA TOPOGRÁFICA 77.55
 * - COTA ALTIMÉTRICA ESTIMADA

REABILITAÇÃO DO MUSEU NACIONAL DE HISTÓRIA NATURAL E DA CIÊNCIA
 FACULDADE DE ARQUITETURA

aluno: CRISTIANA NETO OLIVEIRA
 LABORATÓRIO DE PROJECTO IV | ANO LECTIVO 2020 / 2021



Titulo do desenho PROPOSTA - CORTES	escala(s) 1/200	data 16 de Junho 21	desenho nº ARQ 10.R00
--	--------------------	------------------------	--------------------------

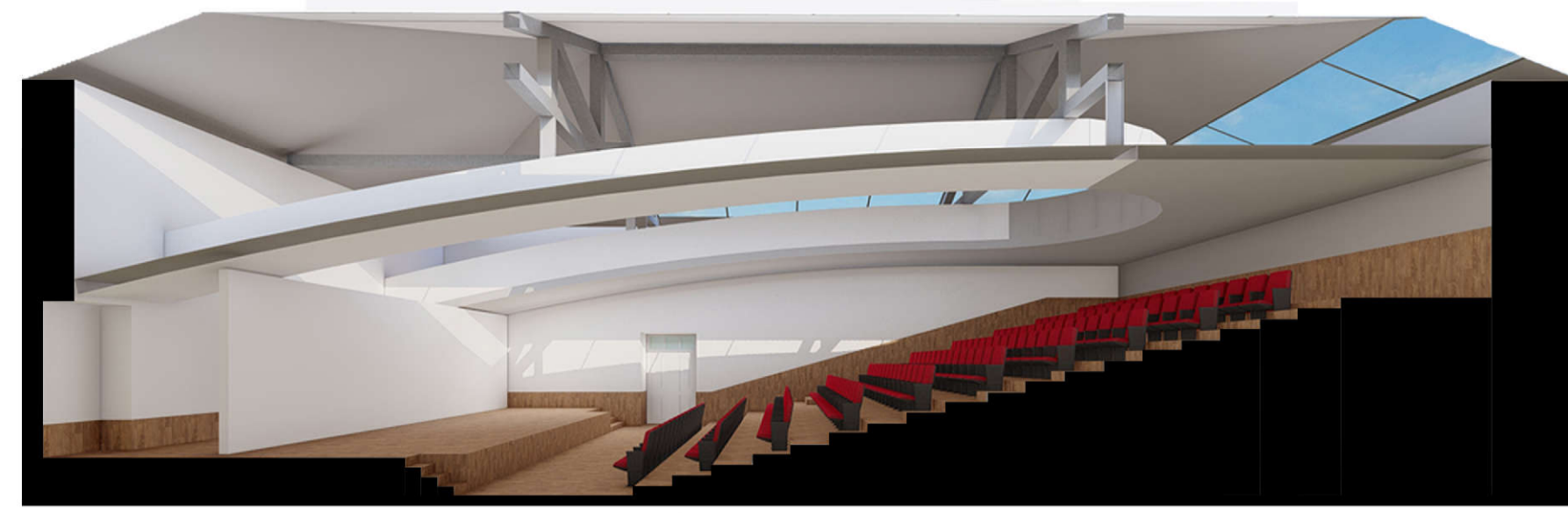

COMPARTIMENTO N.1.01 | AUDITÓRIO | ESCALA 1/100



COMPARTIMENTO E.1.01 | SALA DE AULA | ESCALA 1/100



CORREDOR ESTE | ESCALA 1/100

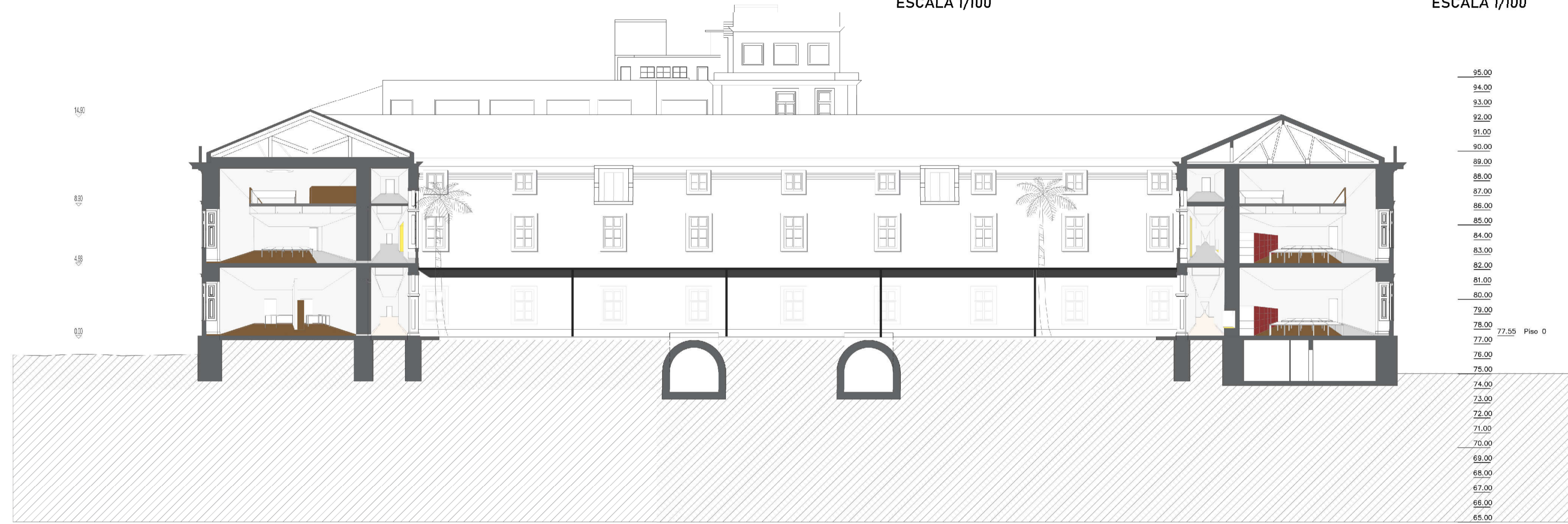

CORTE AA | ESCALA 1/200



CORTE BB | ESCALA 1/200



BASEADO NUM DESENHO ORIGINAL PRODUZIDO PELOS SERVIÇOS CENTRAIS DA UNIVERSIDADE DE LISBOA EM 2013 / 2014

COTA 0.00 DE PROJECTO = COTA TOPOGRÁFICA 77.55

* - COTA ALTIMÉTRICA ESTIMADA

REABILITAÇÃO DO MUSEU NACIONAL DE HISTÓRIA NATURAL E DA CIÊNCIA
FACULDADE DE ARQUITECTURA

aluno
CRISTIANA NETO OLIVEIRA

LABORATÓRIO DE PROJECTO IV | ANO LECTIVO 2020 / 2021

USBOA
MIARQINT&REAB

título do desenho

PROPOSTA- PAVIMENTOS

escala(s)

1/200

data

16 de Junho 21

desenho nº

ARQ 11.R00

P2

P1

P0

MEZZANINE	ALA OESTE	GAB. DOCENTES E INVESTIGADORES	GAB. DOCENTES E INVESTIGADORES		GAB. DOCENTES E INVESTIGADORES		ALA OESTE	MEZZANINE
SALA DE AULA	ALA OESTE		GAB. DOCENTES E INVESTIGADORES	I.S	I.S	GAB. DOCENTES E INVESTIGADORES	ALA OESTE	SALA DE AULA
CONSELHO PEDAGÓGICO GAB. DO VICE-PRESIDENTE	ALA OESTE		SECRETARIA		I.S	I.S	ALA OESTE	SALA DE AULA



COMPARTIMENTAÇÃO	m2	COR	REFERÊNCIAS
E-1.01 - LABORATÓRIO DE PROTÓTIPOAGEM	74m ²	■	Pv T Pr R
E-1.02 - LABORATÓRIO DE PROTÓTIPOAGEM	57m ²	■	Pv T Pr R2
E-1.03 - INSTALAÇÕES SANITÁRIAS	15m ²	■	Pv T Pr R2
E-1.04 - ARRUMOS P/ LIMPEZAS	8m ²	■	Pv T Pr R2
E-1.05 - LABORATÓRIO DE PROTÓTIPOAGEM	73,55m ²	■	Pv T Pr R2
E-1.06 - INSTALAÇÕES SANITÁRIAS	66m ²	■	Pv T Pr R2
S-1.07 - ENTRADA P/ O MONTA CARGAS	65m ²	■	Pv T Pr R2
S-1.08 - MONTA CARGAS	66m ²	■	Pv T Pr R2

PAVIMENTOS	ROÇAGENS	TELHOS
Pv1 - Pavimento de Madeira Nogueira Maciça	R1 - Roçag. de Madeira Nogueira Maciça	T1 - Telh. Policado e pintado de cor 0550-A
Pv2 - Pavimento Fritado	R2 - Roçag. Fritado	T2 - Telh. novo em Sentes Carcinado pintado de cor 0550-A
Pv3 - Pavimento em Pedra Liza	R3 - Roçag. em Pedra Liza	
Pv4 - Pavimento Cerâmica	R4 - Roçag. Cerâmica	
Pv5 - Pavimento Cerâmica	R5 - Roçag. Cerâmica	
Pv6 - Pavimento em Granito	R6 - Roçag. em Granito	

PARQUES	LAMEIROS
Pv1 - Pavimento policado e pintado de cor 0550-A	L1 - Lameira de Madeira Nogueira Maciça
Pv2 - Pavimento policado e pintado de cor 0550-V00R	L2 - Lameira pintada de cor 0560-T

BASEADO NUM DESENHO ORIGINAL PRODUZIDO PELOS SERVIÇOS CENTRAIS DA UNIVERSIDADE DE LISBOA EM 2013 / 2014
 COTA 0.00 DE PROJECTO - COTA TOPOGRÁFICA 77.55
 * - COTA ALTIMÉTRICA ESTIMADA

REABILITAÇÃO DO MUSEU NACIONAL DE HISTÓRIA NATURAL E DA CIÊNCIA
 FACULDADE DE ARQUITETURA

aluno: CRISTIANA NETO OLIVEIRA LABORATÓRIO DE PROJECTO IV | ANO LECTIVO 2020 / 2021



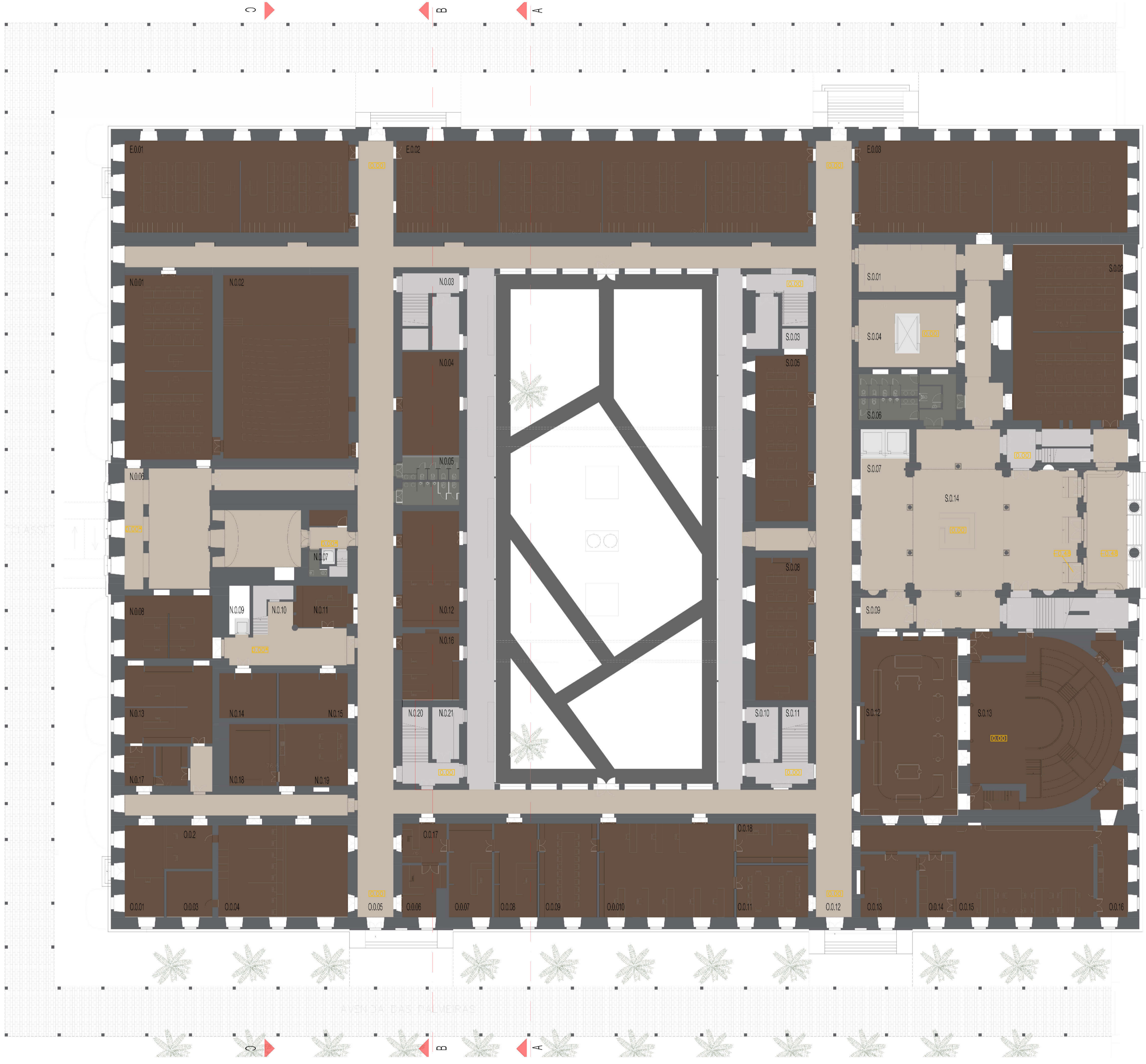

COMPARTIMENTAÇÃO	m ²	cor	REFERÊNCIAS
N.0.01 - SALA DE AULA	163,45m ²	Pv T Pr R	Pv T Pr R
N.0.02 - AUDITÓRIO	231,85m ²	Pv T Pr R	Pv T Pr R
N.0.03 - COMUNICAÇÕES VERTICAIS	8,71m ²	Pv T Pr R	Pv T Pr R
N.0.04 - DATA CENTER	60m ²	Pv T Pr R	Pv T Pr R
N.0.05 - INSTALAÇÕES SANITÁRIAS	105m ²	Pv T Pr R	Pv T Pr R
N.0.06 - ENTRADA NORTE	41,90m ²	Pv T Pr R	Pv T Pr R
N.0.07 - COMUNICAÇÕES VERTICAIS	3,30m ²	Pv T Pr R	Pv T Pr R
N.0.08 - GAB. DE MOBILIDADES (ERASMUS)	55m ²	Pv T Pr R	Pv T Pr R
N.0.09 - COMUNICAÇÕES VERTICAIS	9,90m ²	Pv T Pr R	Pv T Pr R
N.0.10 - COMUNICAÇÕES VERTICAIS	10m ²	Pv T Pr R	Pv T Pr R
N.0.11 - GAB. CHEFE DOS RECURSOS HUMANOS	21,5m ²	Pv T Pr R	Pv T Pr R
N.0.12 - CENTRO DE INFORMÁTICA (ATENDIMENTO)	66,5m ²	Pv T Pr R	Pv T Pr R
N.0.13 - GAB. GESTÃO DE ESPAÇO / GAB. EDITORIAL E COMUNICAÇÃO	68m ²	Pv T Pr R	Pv T Pr R
N.0.14 - ARQUIVOS	40m ²	Pv T Pr R	Pv T Pr R
N.0.15 - ENFERMARIA	17m ²	Pv T Pr R	Pv T Pr R
N.0.16 - GAB. DOS DOCENTES	39m ²	Pv T Pr R	Pv T Pr R
N.0.17 - RECURSOS HUMANOS	11,45m ²	Pv T Pr R	Pv T Pr R
N.0.18 - ARRUMOS	29,55m ²	Pv T Pr R	Pv T Pr R
N.0.19 - ESPAÇO P/ FUNCIONÁRIOS COMPRAS E PATRIMÓNIO	42,80m ²	Pv T Pr R	Pv T Pr R
N.0.20 - COMUNICAÇÕES VERTICAIS	14,22m ²	Pv T Pr R	Pv T Pr R
N.0.21 - ARRUMOS	15m ²	Pv T Pr R	Pv T Pr R

S.0.01 - CADAFOS	46,55m ²	Pv T Pr R	Pv T Pr R
S.0.02 - SALA DE AULA	196,85m ²	Pv T Pr R	Pv T Pr R
S.0.03 - COMUNICAÇÕES VERTICAIS	8,71m ²	Pv T Pr R	Pv T Pr R
S.0.04 - COMUNICAÇÕES VERTICAIS	67m ²	Pv T Pr R	Pv T Pr R
S.0.05 - SALA DE AULA	88m ²	Pv T Pr R	Pv T Pr R
S.0.06 - INSTALAÇÕES SANITÁRIAS	45,15m ²	Pv T Pr R	Pv T Pr R
S.0.07 - COMUNICAÇÕES VERTICAIS	14m ²	Pv T Pr R	Pv T Pr R
S.0.08 - SALA DE AULA	75,80m ²	Pv T Pr R	Pv T Pr R
S.0.09 - TUMULO (PARTE VISITÁVEL MUSEU)	29m ²	Pv T Pr R	Pv T Pr R
S.0.10 - MICROONDAS	14,30m ²	Pv T Pr R	Pv T Pr R
S.0.11 - COMUNICAÇÕES VERTICAIS	12m ²	Pv T Pr R	Pv T Pr R
S.0.12 - LABORATÓRIO QUÍMICO (PARTE VISITÁVEL MUSEU)	178m ²	Pv T Pr R	Pv T Pr R
S.0.13 - ANFITEATRO (PARTE VISITÁVEL MUSEU)	230m ²	Pv T Pr R	Pv T Pr R
S.0.14 - ENTRADA PRINCIPAL COM BALCÃO DE ATENDIMENTO		Pv T Pr R	Pv T Pr R

E.0.01 - SALA DE AULA	207m ²	Pv T Pr R	Pv T Pr R
E.0.02 - SALA DE AULA	380m ²	Pv T Pr R	Pv T Pr R
E.0.03 - SALA DE AULA	250m ²	Pv T Pr R	Pv T Pr R

O.0.01 - EXPEDIENTE	18m ²	Pv T Pr R	Pv T Pr R
O.0.02 - TESOURARIA	21m ²	Pv T Pr R	Pv T Pr R
O.0.03 - ARQUIVO DA SECRETARIA DE GRADUAÇÃO	22m ²	Pv T Pr R	Pv T Pr R
O.0.04 - SECRETARIA DE GRADUAÇÃO	120m ²	Pv T Pr R	Pv T Pr R
O.0.05 - ENTRADA PRINCIPAL	38m ²	Pv T Pr R	Pv T Pr R
O.0.06 - CONSELHO PEDAGÓGICO PRESIDÊNCIA	20m ²	Pv T Pr R	Pv T Pr R
O.0.07 - GAB. DA PRESIDÊNCIA	40m ²	Pv T Pr R	Pv T Pr R
O.0.08 - CONSELHO CIENTÍFICO PRESIDÊNCIA	40m ²	Pv T Pr R	Pv T Pr R
O.0.09 - SALA DE ACTOS	54m ²	Pv T Pr R	Pv T Pr R
O.0.10 - DEPARTAMENTOS	127,40m ²	Pv T Pr R	Pv T Pr R
O.0.11 - SECRETARIADO DA PRESIDÊNCIA	37,45m ²	Pv T Pr R	Pv T Pr R
O.0.12 - ENTRADA PRINCIPAL	38m ²	Pv T Pr R	Pv T Pr R
O.0.13 - CÍAUD	35m ²	Pv T Pr R	Pv T Pr R
O.0.14 - CADAFOS DOS DOCENTES	21,52m ²	Pv T Pr R	Pv T Pr R
O.0.15 - SALA DE DOCENTES	151,90m ²	Pv T Pr R	Pv T Pr R
O.0.16 - ESPAÇOS DE REFEIÇÕES (DOCENTES)	27,40m ²	Pv T Pr R	Pv T Pr R
O.0.17 - GABINETE DA VICE-PRESIDÊNCIA	17,40m ²	Pv T Pr R	Pv T Pr R
O.0.18 - CONSELHO CIENTÍFICO SECRETARIADO	28,45m ²	Pv T Pr R	Pv T Pr R

PAVIMENTOS	RODAPÉS	REDES
P1 - Pavimento de Madeira Negreira Maciça	R1 - Rodapé de Madeira Negreira Maciça	T1 - Teto Falsado a janelado de cor 1555-N
P2 - Pavimento Wálker	R2 - Rodapé Wálker	T2 - Teto falso em Gesso Coronado janelado de cor 1555-N
P3 - Pavimento em Pedra Lúca	R3 - Rodapé em Pedra Lúca	
P4 - Pavimento Cerâmica	R4 - Rodapé Cerâmica	
P5 - Pavimento Cerâmico	R5 - Rodapé Cerâmico	
P6 - Pavimento em Granito	R6 - Rodapé em Granito	

PAREDES	LUMBRIS
P1 - Parede rebocada e pintada de cor 1555-N	L1 - Luminária de Madeira Negreira Maciça
P2 - Parede rebocada e pintada de cor 455 - 1508	L2 - Luminária janelado de cor 5158-F

REVISÃO	DATA	DESCRIÇÃO
R02	8 Dez. 2020	Definição de relação cota real / cota projecto; inclusão de cotas altimétricas em pisos; actualização da representação da torre do IGIDL; representação de soco exterior; rectificação de implantação de palmeiras.
R01	7 Nov. 2020	Actualização da representação dos degraus exteriores laterais; invisibilidades em vergas de vãos.

BASEADO NUM DESENHO ORIGINAL PRODUZIDO PELOS SERVIÇOS CENTRAIS DA UNIVERSIDADE DE LISBOA EM 2013 / 2014
 COTA 0.00 DE PROJECTO = COTA TOPOGRÁFICA 77.55
 * - COTA ALTIMÉTRICA ESTIMADA

REABILITAÇÃO DO MUSEU NACIONAL DE HISTÓRIA NATURAL E DA CIÊNCIA
 FACULDADE DE ARQUITECTURA

aluno CRISTIANA NETO OLIVEIRA LABORATÓRIO DE PROJECTO IV | ANO LECTIVO 2020 / 2021



titulo do desenho	escala(s)	data	desenho nº
PROPOSTA - PAVIMENTOS	1/200	16 de Junho 21	ARQ 13.R02

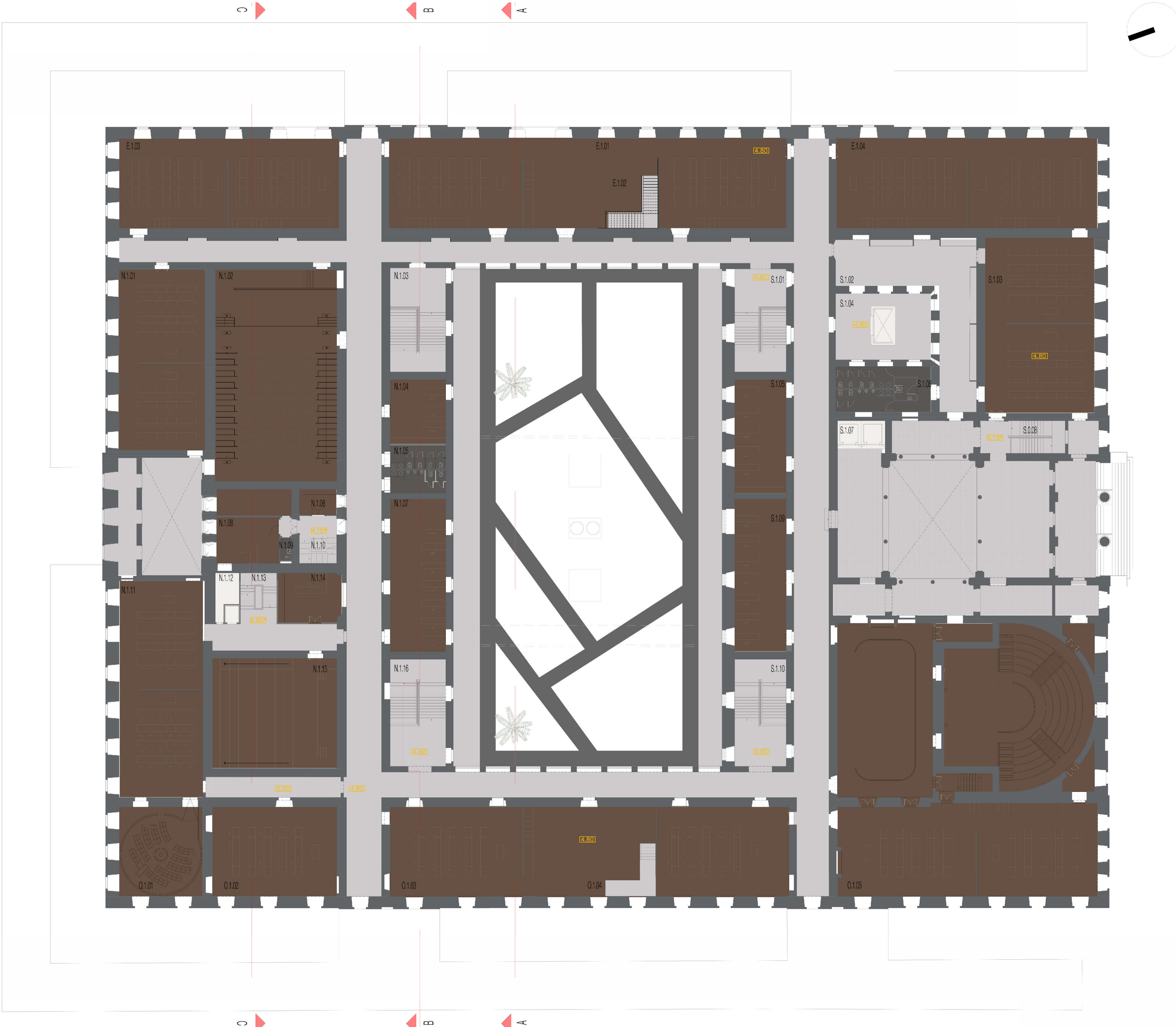

COMPARTIMENTAÇÃO	m2	COR	REFERÊNCIAS
			Pv T P1 R
N.1.01 - SALA DE AULA	163,90m ²		PA2 T2 PA12 R2
N.1.02 - AUDITÓRIO	271,87m ²		PA1 T1 PA1 R1
N.1.03 - COMUNICAÇÕES VERTICAIS	56,20m ²		PA2 T1 PA1 L2
N.1.04 - GAB. PARA DOCENTES E INVESTIGADORES	103,50m ²		PA1 T1 PA1 R1
N.1.05 - INSTALAÇÕES SANITÁRIAS	27,87m ²		PA1 T1 PA1 BA
N.1.06 - ARRUMOS	9,90m ²		PA2 T1 PA1 R2
N.1.07 - GAB. PARA DOCENTES E INVESTIGADORES	89,50m ²		PA1 T1 PA1 R1
N.1.08 - GAB. PARA DOCENTES E INVESTIGADORES	30m ²		PA1 T1 PA1 R1
N.1.09 - INSTALAÇÕES SANITÁRIAS	2,70m ²		PA1 T1 PA1 BA
N.1.10 - COMUNICAÇÕES VERTICAIS	11m ²		PA2 T1 PA1 L2
N.1.11 - SALA DE AULA	194m ²		PA2 T2 PA12 R2
N.1.12 - GAB. PARA DOCENTES E INVESTIGADORES	12m ²		PA1 T1 PA1 R1
N.1.13 - GAB. PARA DOCENTES E INVESTIGADORES	19,5m ²		PA1 T1 PA1 R1
N.1.14 - GAB. PARA DOCENTES E INVESTIGADORES	30,85m ²		PA1 T1 PA1 R1
N.1.15 - AUDITÓRIO	144,64m ²		PA1 T1 PA1 R1
N.1.16 - COMUNICAÇÕES VERTICAIS	62,70m ²		PA2 T1 PA1 L2

S.1.01 - COMUNICAÇÕES VERTICAIS	56,20m ²		PA2 T1 PA1 L2
S.1.02 - ARRUMOS	19m ²		PA2 T1 PA1 R2
S.1.03 - AUDITÓRIO	115,20m ²		PA1 T1 PA1 R1
S.1.04 - COMUNICAÇÕES VERTICAIS	67m ²		PA1 T1 PA1 R1
S.1.05 - GAB. PARA DOCENTES E INVESTIGADORES	61,9m ²		PA1 T1 PA1 R1
S.1.06 - INSTALAÇÕES SANITÁRIAS	46m ²		PA1 T1 PA1 BA
S.1.07 - COMUNICAÇÕES VERTICAIS	14m ²		PA1 T1 PA1 R1
S.1.08 - COMUNICAÇÕES VERTICAIS	29,30m ²		PA2 T1 PA1 L2
S.1.09 - GAB. PARA DOCENTES E INVESTIGADORES	83,20m ²		PA1 T1 PA1 R1
S.1.10 - COMUNICAÇÕES VERTICAIS	58,30m ²		PA2 T1 PA1 L2

E.1.01 - SALA DE AULA	823m ²		PA2 T2 PA12 R2
E.1.02 - COMUNICAÇÕES VERTICAIS	30m ²		PA1 T1 PA1 R1
E.1.03 - SALA DE AULA	207,92m ²		PA2 T2 PA12 R2
E.1.04 - SALA DE AULA	247,98m ²		PA2 T2 PA12 R2

O.1.01 - AUDITÓRIO	80m ²		PA1 T1 PA1 R1
O.1.02 - SALA DE AULA	117m ²		PA2 T2 PA12 R2
O.1.03 - SALA DE AULA	347m ²		PA2 T2 PA12 R2
O.1.04 - COMUNICAÇÕES VERTICAIS	30m ²		PA1 T1 PA1 R1
O.1.05 - SALA DE AULA	246,50m ²		PA2 T2 PA12 R2

PAVIMENTOS	RODADES	TETOS
PA1 - Pavimento de Madeira Negra/Madeira	R1 - Rodapé de Madeira Negra/Madeira	T1 - Teto Rebaixado e pintado de cor 0550-N
PA2 - Pavimento de Cimento	R2 - Rodapé de Cimento	T2 - Teto Rebaixado em Gesso Cartonado pintado de cor 0550-N
PA3 - Pavimento em Pedra Lixa	R3 - Rodapé em Pedra Lixa	
PA4 - Pavimento Cerâmico	R4 - Rodapé Cerâmico	
PA5 - Pavimento Cerâmico	R5 - Rodapé Cerâmico	
PA6 - Pavimento em Granito	R6 - Rodapé em Granito	

PARQUES	LAMBRIS
PA1 - Painel rebaixado e pintado de cor 0550-N	L1 - Lameira de Madeira Negra/Madeira
PA2 - Painel rebaixado e pintado de cor 0550 - Y00R	L2 - Lameira pintada de cor 0550-N

REVISÃO			
R02	8 Dez. 2020	Definição de relação cota real / cota projecto; inclusão de cotas altimétricas em pisos; actualização da representação da torre do IGIDL; representação de soco exterior; rectificação da implantação do palmeiras.	
R01	7 Nov. 2020	Actualização da representação dos degraus exteriores laterais; invariabilidades em vergas de vãos.	

BASEADO NUM DESENHO ORIGINAL PRODUZIDO PELOS SERVIÇOS CENTRAIS DA UNIVERSIDADE DE LISBOA EM 2013 / 2014
 COTA 0.00 DE PROJECTO - COTA TOPOGRÁFICA 77.55
 * - COTA ALTIMÉTRICA ESTIMADA

REABILITAÇÃO DO MUSEU NACIONAL DE HISTÓRIA NATURAL E DA CIÊNCIA
 FACULDADE DE ARQUITECTURA

aluno: CRISTIANA NETO OLIVEIRA LABORATÓRIO DE PROJECTO IV | ANO LECTIVO 2020 / 2021



título do desenho: PROPOSTA - PAVIMENTOS escala(s): 1/200 data: 16 de Junho 21 desenho nº: ARQ 14.R01

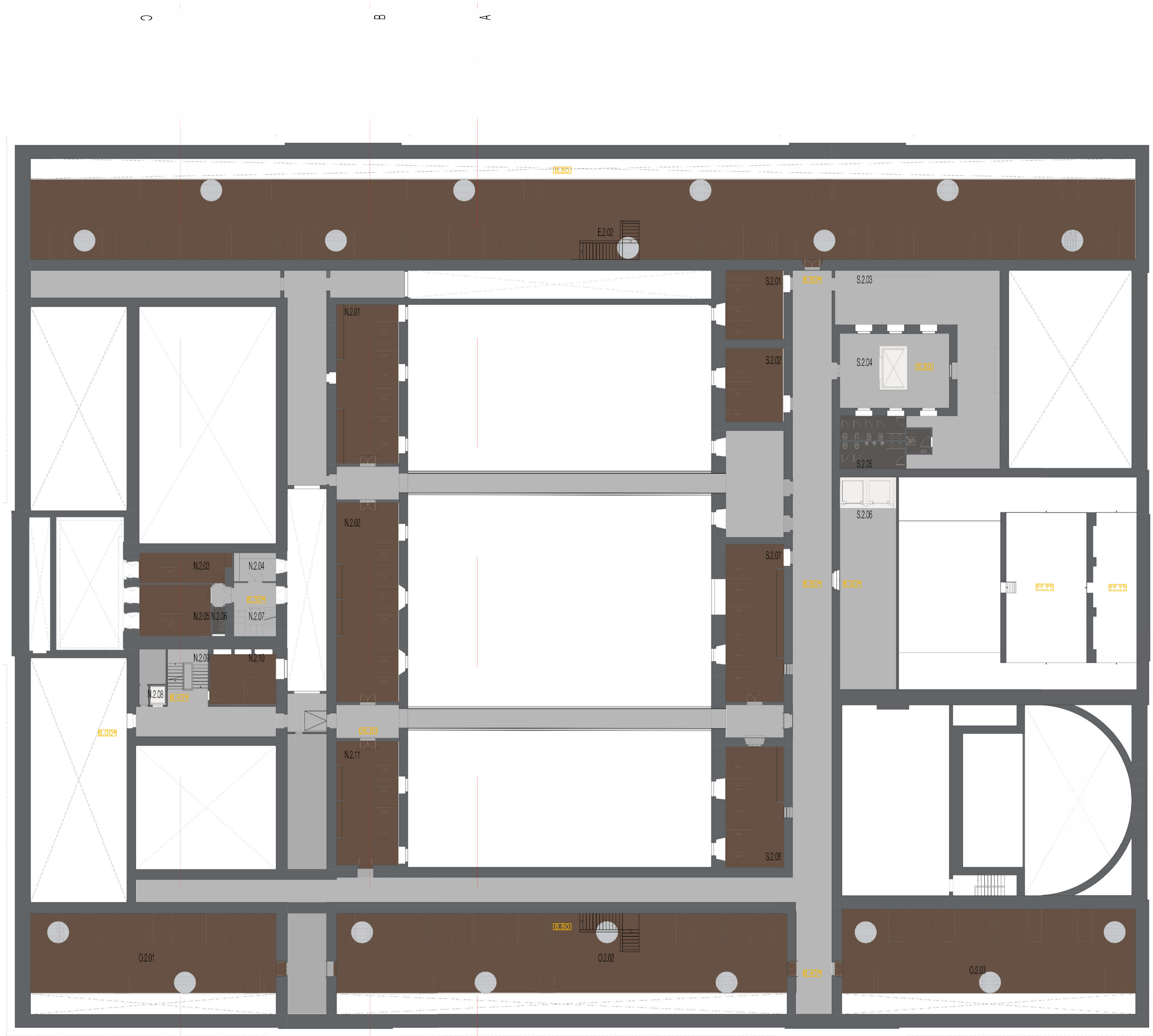

COMPARTIMENTAÇÃO	m ²	COR	REFERÊNCIAS
N.2.01 - GAB. PARA DOCENTES E INVESTIGADORES	82,65m ²	PV	T Pr R
N.2.02 - GAB. PARA DOCENTES E INVESTIGADORES	103,25m ²	PV	T Pr R
N.2.03 - GAB. PARA DOCENTES E INVESTIGADORES	21,70m ²	PV	T Pr R
N.2.04 - ARRUMOS	10m ²	PV	T Pr R
N.2.05 - GAB. PARA DOCENTES E INVESTIGADORES	30m ²	PV	T Pr R
N.2.06 - INSTALAÇÕES SANITÁRIAS	2,70m ²	PV	T Pr R
N.2.07 - COMUNICAÇÕES VERTICAIS	13,30m ²	PV	T Pr L2
N.2.08 - COMUNICAÇÕES VERTICAIS	2,65m ²	PV	T Pr R
N.2.09 - COMUNICAÇÕES VERTICAIS	19m ²	PV	T Pr L2
N.2.10 - GAB. PARA DOCENTES E INVESTIGADORES	278m ²	PV	T Pr R
N.2.11 - GAB. PARA DOCENTES E INVESTIGADORES	64,40m ²	PV	T Pr R
S.2.01 - GAB. PARA DOCENTES E INVESTIGADORES	33,30m ²	PV	T Pr R
S.2.02 - GAB. PARA DOCENTES E INVESTIGADORES	35,60m ²	PV	T Pr R
S.2.03 - SALA DE CONVÍVIO	130m ²	PV	T Pr R
S.2.04 - COMUNICAÇÕES VERTICAIS	68m ²	PV	T Pr R
S.2.05 - INSTALAÇÕES SANITÁRIAS	4m ²	PV	T Pr R
S.2.06 - COMUNICAÇÕES VERTICAIS	14m ²	PV	T Pr R
S.2.07 - GAB. PARA DOCENTES E INVESTIGADORES	19m ²	PV	T Pr R
S.2.08 - GAB. PARA DOCENTES E INVESTIGADORES	58,30m ²	PV	T Pr R
E.2.01 - SALA DE ESTUDO (MEZZANINE)	735,90m ²	PV	T Pr R
O.2.01 - SALA DE ESTUDO (MEZZANINE)	16,3m ²	PV	T Pr R
O.2.02 - SALA DE ESTUDO (MEZZANINE)	300m ²	PV	T Pr R
O.2.03 - SALA DE ESTUDO (MEZZANINE)	195,65m ²	PV	T Pr R

PAVIMENTOS	RADAPES	TELOS
P1 - Pavimento de Madeira Negreira Maciça	R1 - Radapê de Madeira Negreira Maciça	T1 - Telo Redondo e pontado de cor 0555-N
P2 - Pavimento de Várzea	R2 - Radapê de Madeira	T2 - Telo Fitas em Gesso Curvado pontado de cor 0555-N
P3 - Pavimento em Pedra Lúzia	R3 - Radapê em Pedra Lúzia	
P4 - Pavimento Cerâmico	R4 - Radapê Cerâmico	
P5 - Pavimento Cerâmico	R5 - Radapê Cerâmico	
P6 - Pavimento em Granito	R6 - Radapê em Granito	

PAREDES	LAMBDS
P1 - Parede rebocada e pintada de cor 0555-N	L1 - Lãminca de Madeira Negreira Maciça
P2 - Parede rebocada e pintada de cor 4255 - 1102	L2 - Lãminca pontado de cor 5108B-1

BASEADO NUM DESENHO ORIGINAL, PRODUZIDO PELOS SERVIÇOS CENTRAIS DA UNIVERSIDADE DE LISBOA EM 2013 / 2014
 COTA 0.00 DE PROJECTO = COTA TOPOGRÁFICA 77,55
 * - COTA ALTIMÉTRICA ESTIMADA

REABILITAÇÃO DO MUSEU NACIONAL DE HISTÓRIA NATURAL E DA CIÊNCIA
 FACULDADE DE ARQUITECTURA

aluno: **CRISTIANA NETO OLIVEIRA** LABORATÓRIO DE PROJECTO IV | ANO LECTIVO 2020 / 2021



escala(s): 1/200 data: 16 de Junho 21 desenho nº: ARQ 15.R.00

PROPOSTA - PAVIMENTOS

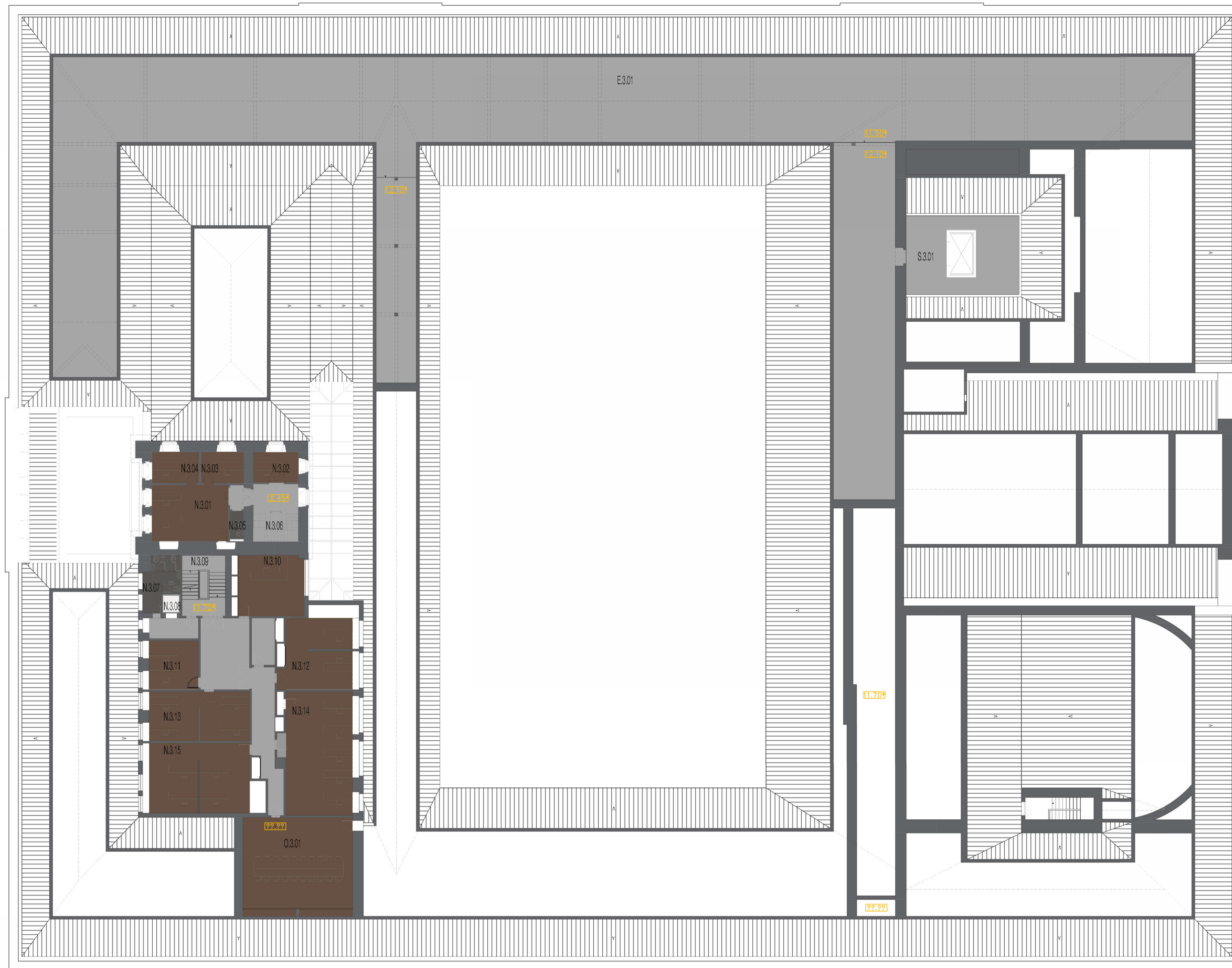
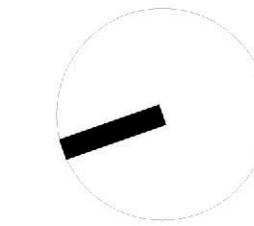

COMPARTIMENTAÇÃO	m ²	COR	REFERÊNCIAS
			Pv T Pr R
N.3.01 - CHEFE DIVISÃO FINANCEIRO/ SERVIÇOS ACADÉMICOS	31m ²	■	Pv T Pr R
N.3.02 - ARQUIVO FINANCEIRO/ SERVIÇOS ACADÉMICOS	9.90m ²	■	Pv T Pr R2
N.3.03 - JURISTAS	9.50m ²	■	Pv T Pr R
N.3.04 - CHEFE DE RECURSOS HUMANOS	10.90m ²	■	Pv T Pr R
N.3.05 - INSTALAÇÕES SANITÁRIAS	2.90m ²	■	Pv T Pr R4
N.3.06 - COMUNICAÇÕES VERTICAIS	9.70m ²	■	Pv T Pr L2
N.3.07 - INSTALAÇÕES SANITÁRIAS	10m ²	■	Pv T Pr R4
N.3.08 - COMUNICAÇÕES VERTICAIS	2.45m ²	■	Pv T Pr R6
N.3.09 - COMUNICAÇÕES VERTICAIS	19.30m ²	■	Pv T Pr L2
N.3.10 - GAB. PARA DOCENTE E INVESTIGADORES	29.65m ²	■	Pv T Pr R
N.3.11 - GAB. PARA DOCENTE E INVESTIGADORES	17.64m ²	■	Pv T Pr R
N.3.12 - GAB. PARA DOCENTE E INVESTIGADORES	39.50m ²	■	Pv T Pr R
N.3.13 - GAB. PARA DOCENTE E INVESTIGADORES	35.90m ²	■	Pv T Pr R
N.3.14 - GAB. PARA DOCENTE E INVESTIGADORES	61.70m ²	■	Pv T Pr R
N.3.15 - GAB. PARA DOCENTE E INVESTIGADORES	51.30m ²	■	Pv T Pr R

S.3.01 - COMUNICAÇÕES VERTICAIS	64m ²	■	Pv T Pr R6
E.3.01 - ARQUIVOS E ARRUMOS	880m ²	■	Pv T Pr R2
O.3.01 - GAB. PARA DOCENTES E INVESTIGADORES	78.40m ²	■	Pv T Pr R

PAVIMENTOS	BODAPÉS	TELHOS
Pv1 - Pavimento de Madeira Mogueira Maciça	B1 - Bodoço de Madeira Mogueira Maciça	T1 - Teto Rebocado e pintado de cor 1555-N
Pv2 - Pavimento em Vitrice	B2 - Bodoço em Vitrice	T2 - Teto Sólido em Gesso Curvado pintado de cor 1555-N
Pv3 - Pavimento em Pedra Lixa	B3 - Bodoço em Pedra Lixa	
Pv4 - Pavimento Cerâmico	B4 - Bodoço Cerâmico	
Pv5 - Pavimento Cerâmico	B5 - Bodoço Cerâmico	
Pv6 - Pavimento em Granito	B6 - Bodoço em Granito	
PAREDES	LAMBREIS	
P1 - Parede rebocada e pintada de cor 1555-N	L1 - Lambreira de Madeira Mogueira Maciça	
P2 - Parede rebocada e pintada de cor 4250 - 1938	L2 - Lambreira pintada de cor 1555-N	

BASEADO NUM DESENHO ORIGINAL, PRODUZIDO PELOS SERVIÇOS CENTRAIS DA UNIVERSIDADE DE LISBOA EM 2013 / 2014
 COTA 0.00 DE PROJECTO - COTA TOPOGRÁFICA 77.55
 * - COTA ALTIMÉTRICA ESTIMADA

REABILITAÇÃO DO MUSEU NACIONAL DE HISTÓRIA NATURAL E DA CIÊNCIA
 FACULDADE DE ARQUITECTURA

aluno: CRISTIANA NETO OLIVEIRA
 LABORATÓRIO DE PROJECTO IV | ANO LECTIVO 2020 / 2021



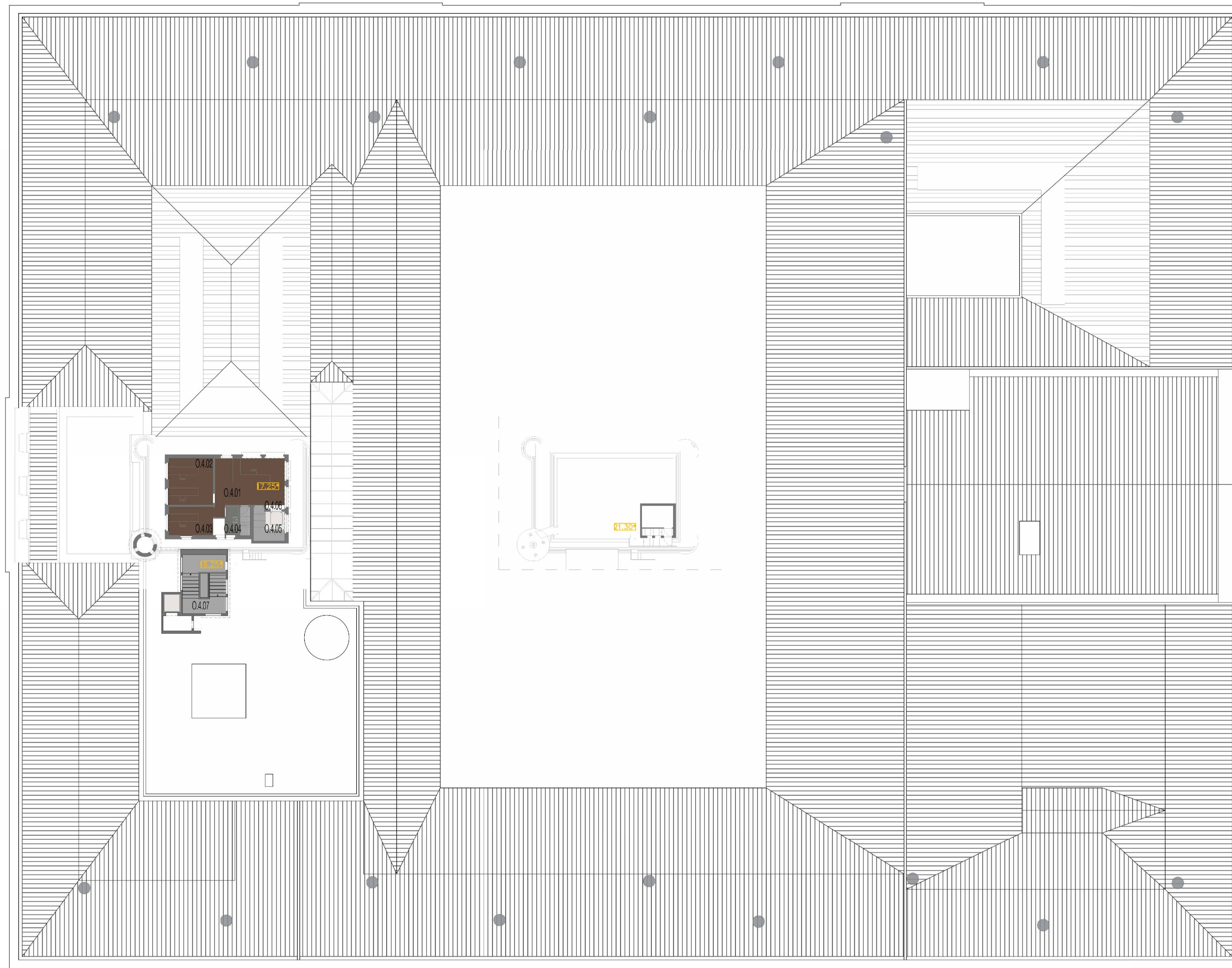
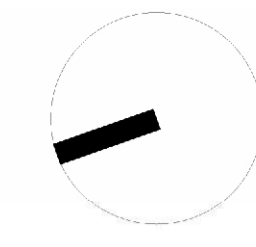

COMPARTIMENTAÇÃO	m ²	COR	REFERÊNCIAS
N.4.01 - GAB. PARA DOCENTES E INVESTIGADORES	24m ²	■	P4, T1, P1, R1
N.4.02 - GAB. PARA DOCENTES E INVESTIGADORES	14,70m ²	■	P4, T1, P1, R1
N.4.03 - GAB. PARA DOCENTES E INVESTIGADORES	10,50m ²	■	P4, T1, P1, R1
N.4.04 - INSTALAÇÕES SANITÁRIAS	2,50m ²	■	P4, T1, P1, R1
N.4.05 - COMUNICAÇÕES VERTICAIS	3,4m ²	■	P4, T1, P1, L2
N.4.06 - COMUNICAÇÕES VERTICAIS	3m ²	■	P4, T1, P1, R6
N.4.07 - COMUNICAÇÕES VERTICAIS	18,70m ²	■	P4, T1, P1, L2
N.4.08 - COMUNICAÇÕES VERTICAIS	4,40m ²	■	P4, T1, P1, R6

FRANQUEIOS	RODAJES	TEIXOS
F4 - Pavimento de Madeira Mogueira Maciça	R1 - Rodapé de Madeira Mogueira Maciça	T1 - Teto Rebocado e pintado de cor 6553-N
F4 - Pavimento Pânico	R2 - Rodapé Vinílico	T2 - Teto Bóia em Gesso Cartãoado pintado de cor 6553-N
F4 - Pavimento em Pedra Lúcio	R3 - Rodapé em Pedra Lúcio	
F4 - Pavimento Cerâmico	R4 - Rodapé Cerâmico	
F4 - Pavimento Cerâmico	R5 - Rodapé Cerâmico	
F4 - Pavimento em Granito	R6 - Rodapé em Granito	

PAREDES	LAMEIS
P1 - Parede rebocada e pintada de cor 6553-N	L1 - Lameir de Madeira Mogueira Maciça
P2 - Parede rebocada e pintada de cor 4553 - 193R	L2 - Lameir pintado de cor 5 0562-7

BASEADO NUM DESENHO ORIGINAL PRODUZIDO PELOS SERVIÇOS CENTRAIS DA UNIVERSIDADE DE LISBOA EM 2013 / 2014
 COTA 0.00 DE PROJECTO = COTA TOPOGRÁFICA 77.55
 * - COTA ALTIMÉTRICA ESTIMADA

REABILITAÇÃO DO MUSEU NACIONAL DE HISTÓRIA NATURAL E DA CIÊNCIA
 FACULDADE DE ARQUITECTURA

aluno: CRISTIANA NETO OLIVEIRA LABORATÓRIO DE PROJECTO IV | ANO LECTIVO 2020 / 2021



título do desenho: PROPOSTA - PAVIMENTOS escala(s): 1/200 data: 16 de Junho 21 desenho nº: ARQ 17.R00

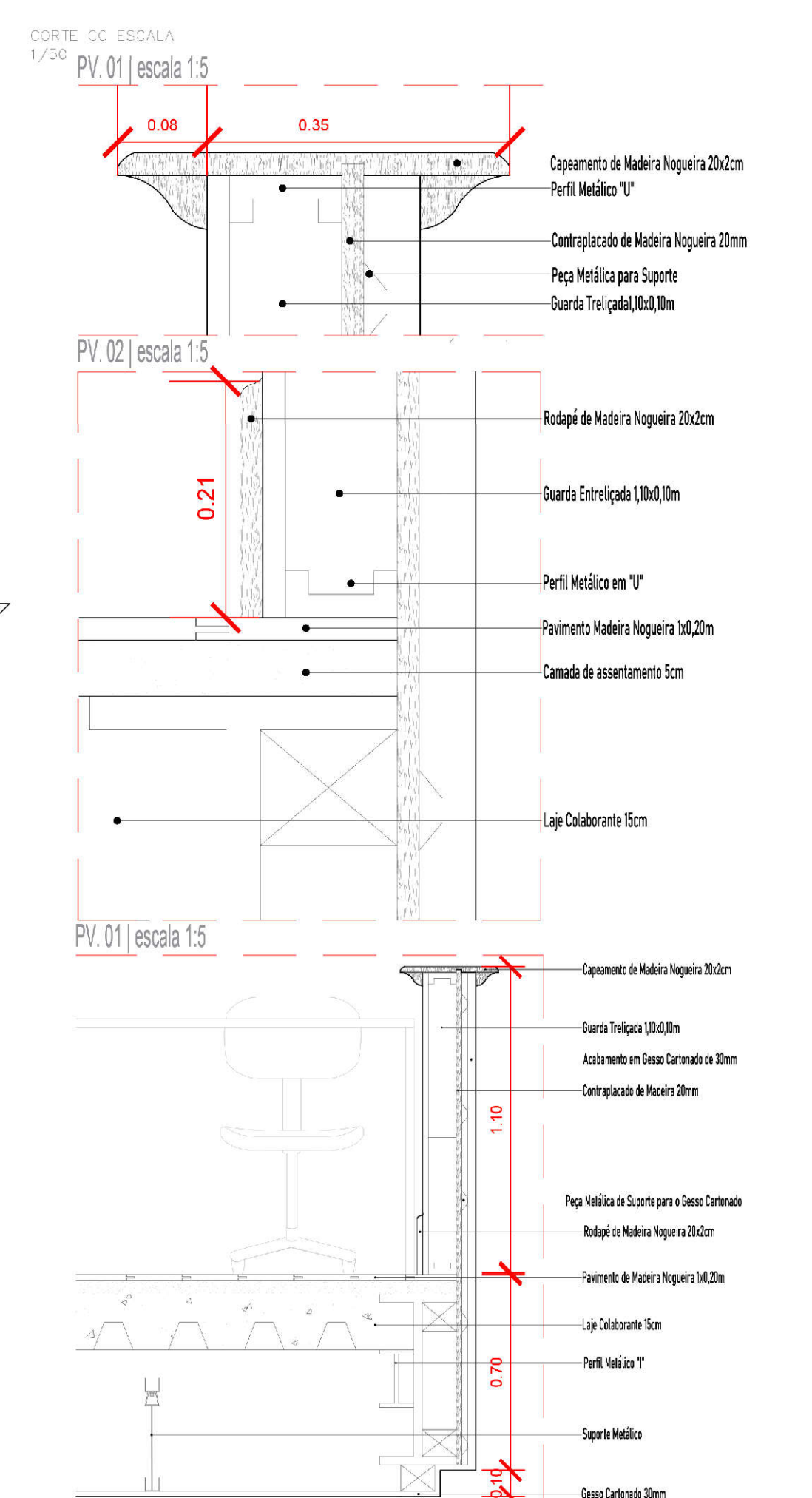
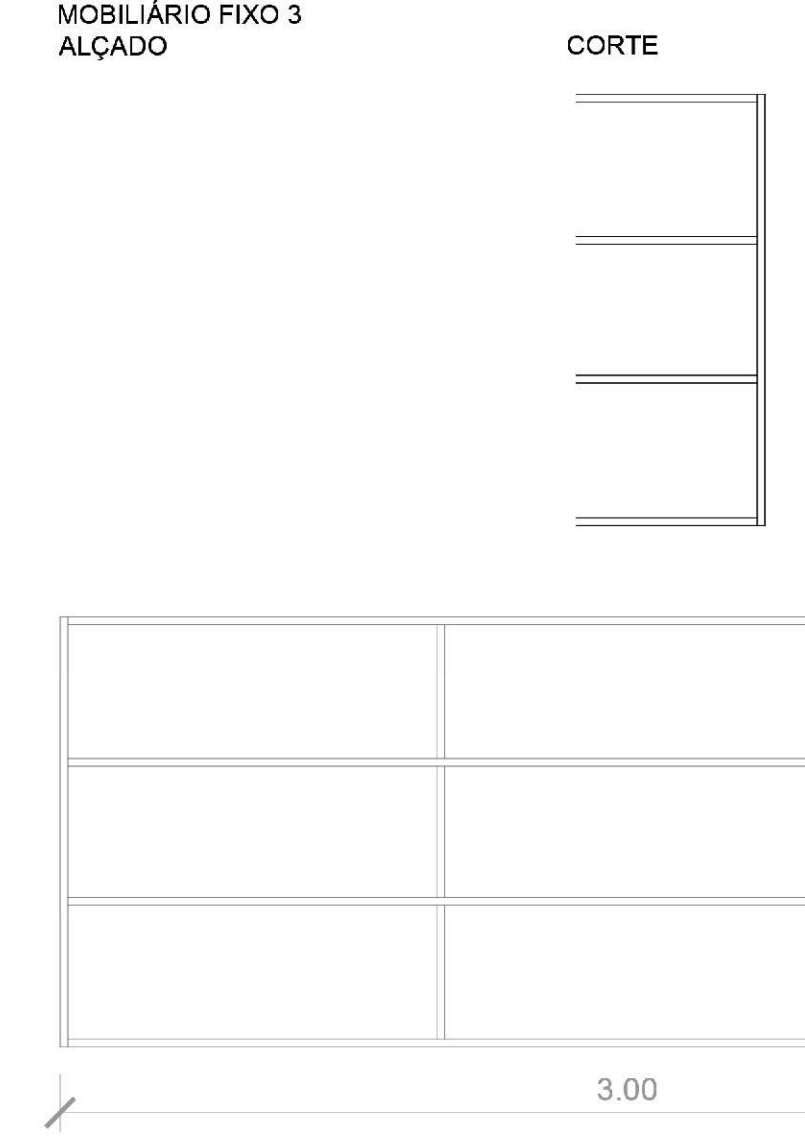
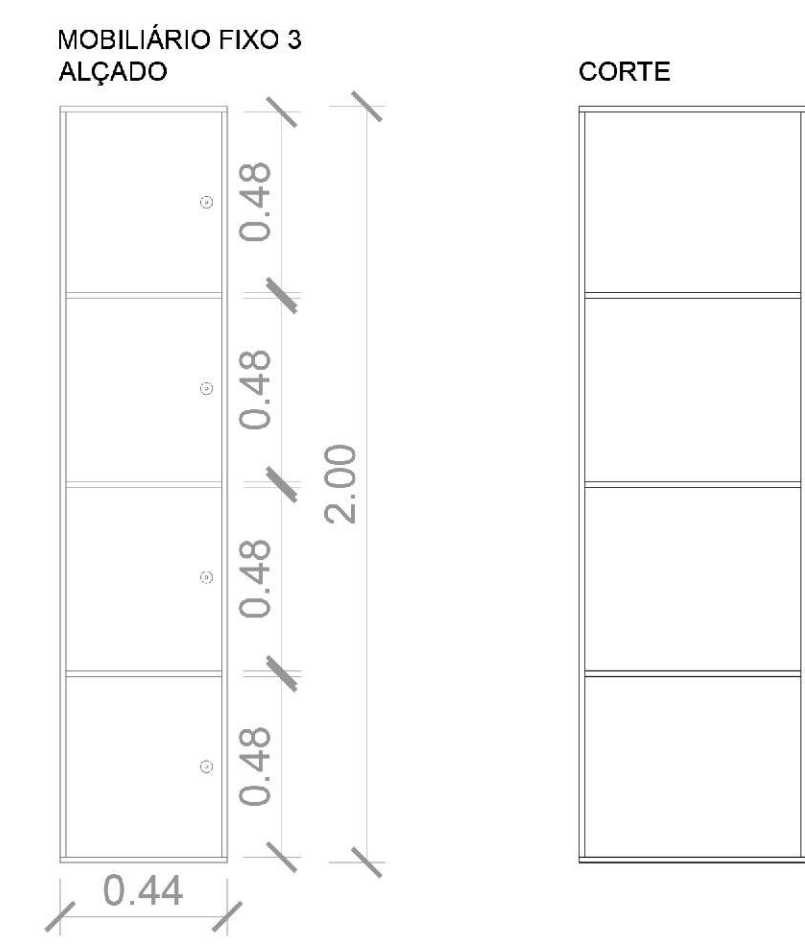
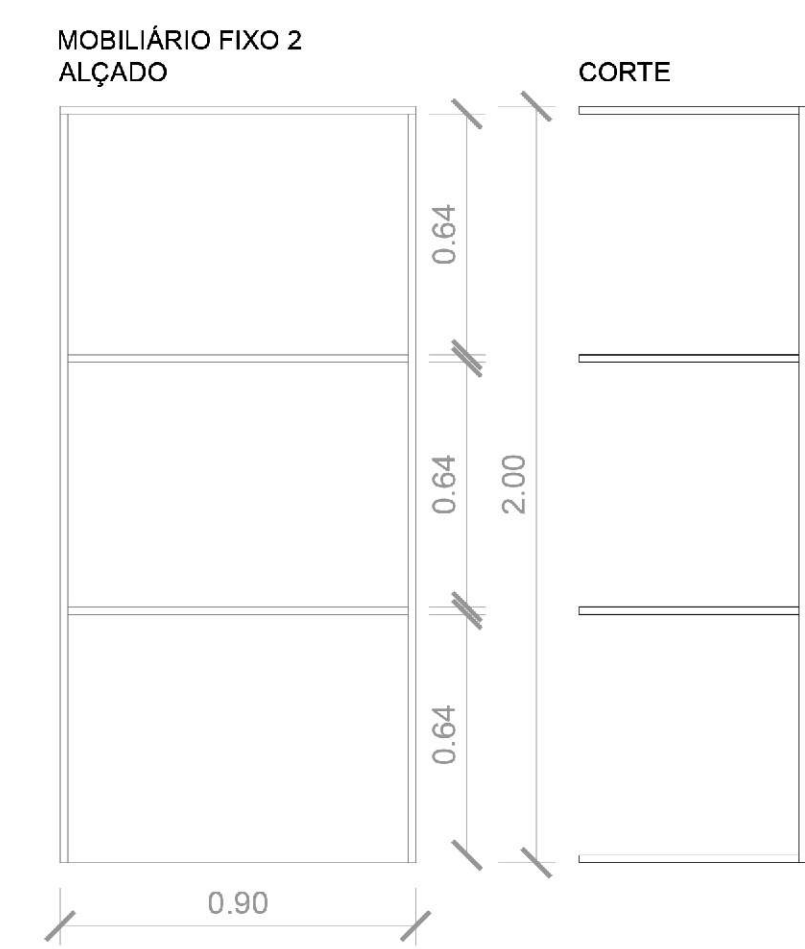
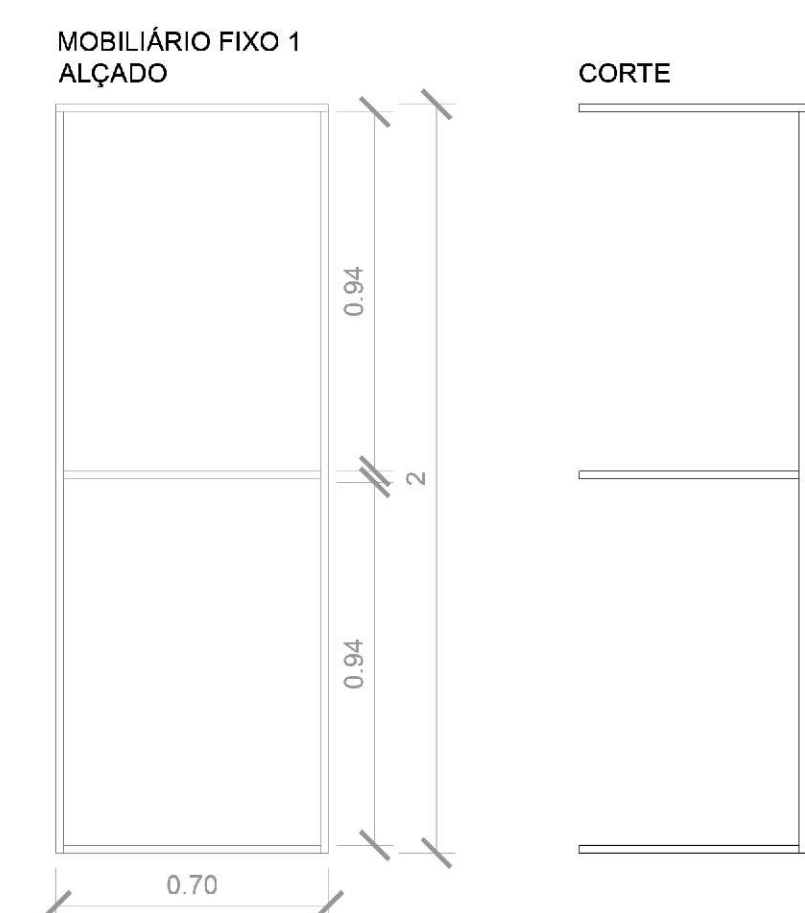
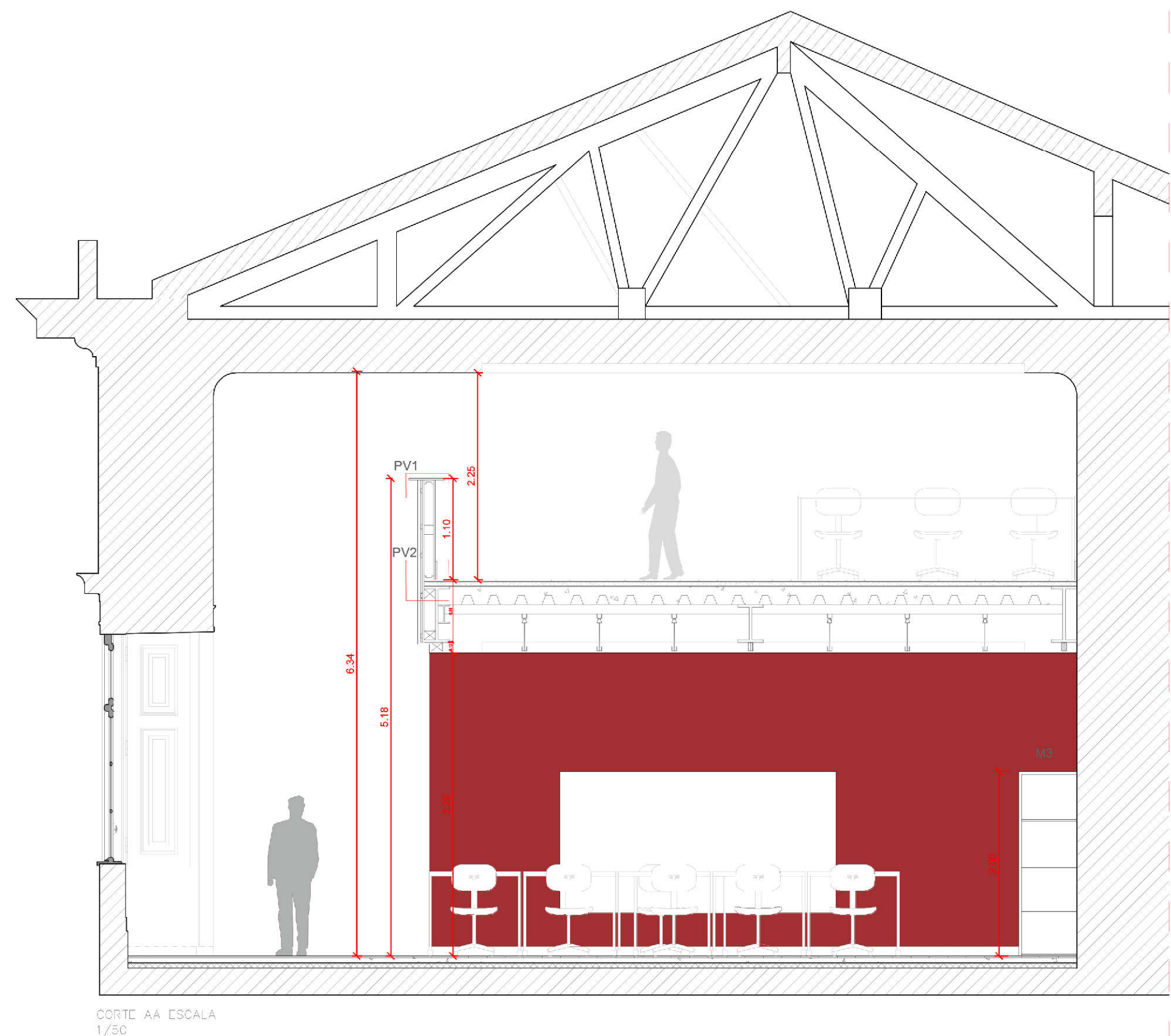
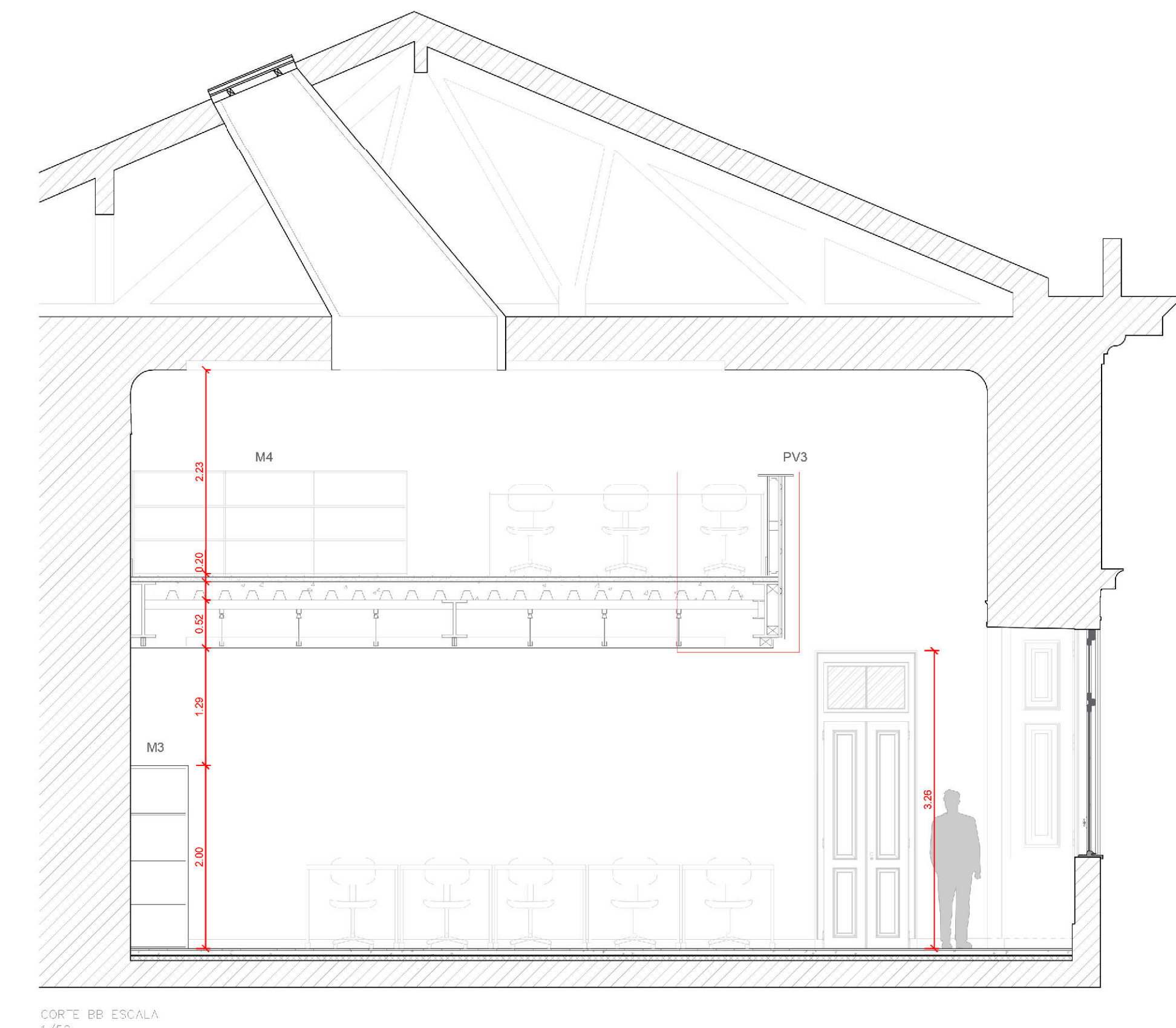
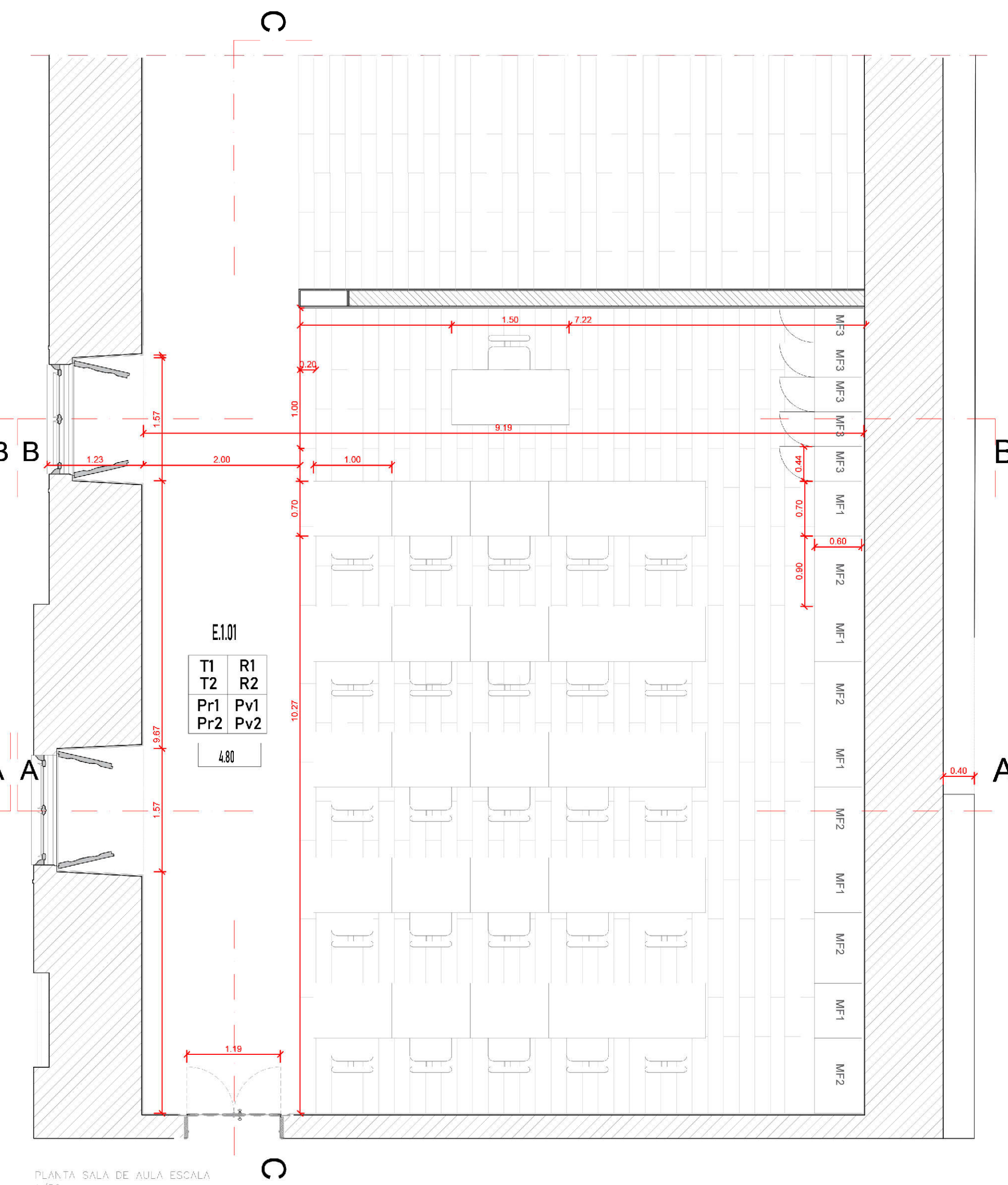
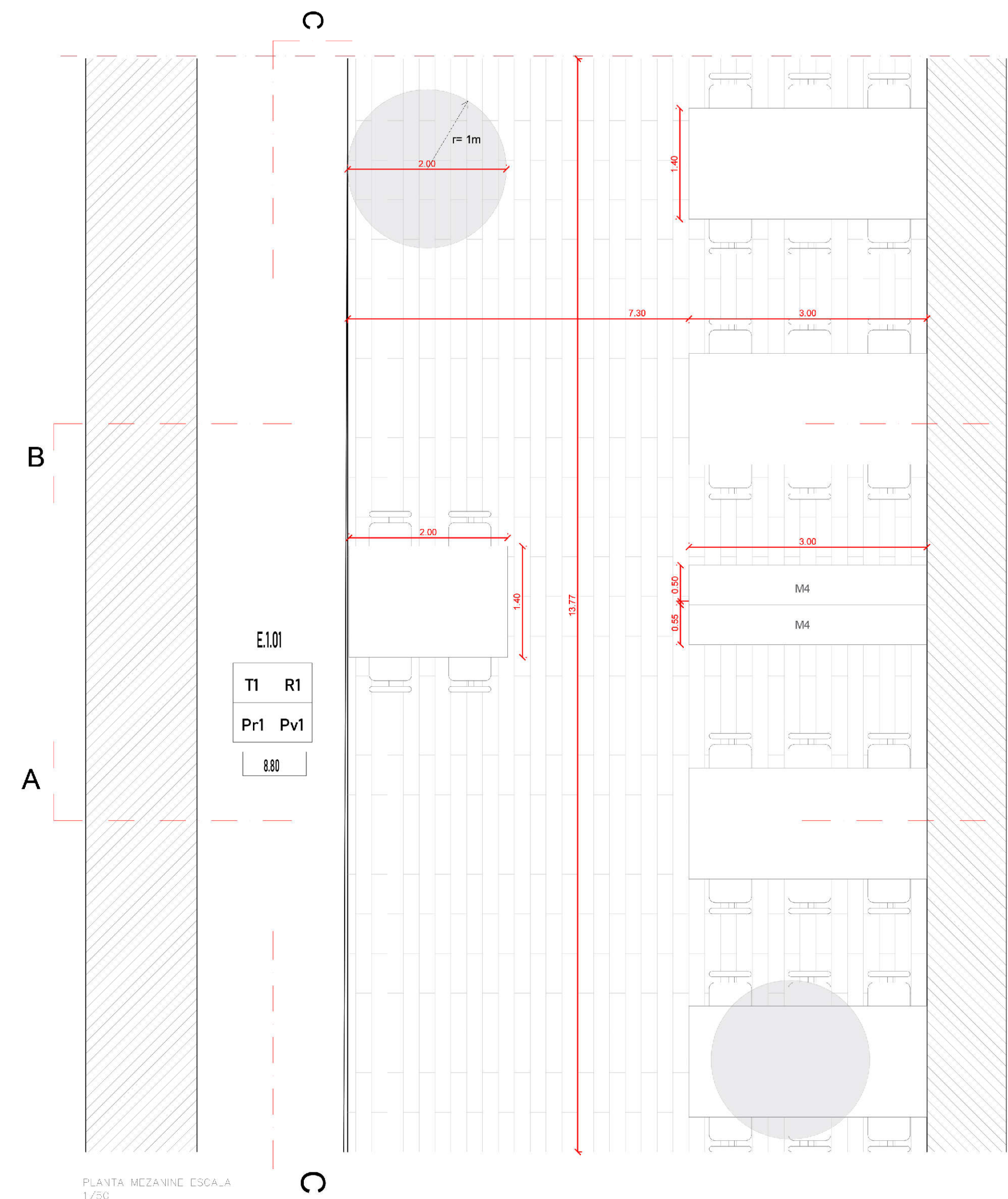

REFERÊNCIA	MATERIAL	COR
Pv1	Madeira Negreira	Cor 1500-N
Pv2	Vinílico	Cor 4550-YSOR
Pv3	Madeira Negreira	Cor 1500-N
T1	Sueto Cortinado	Cor 1500-N
T2	Madeira Negreira	Cor 1500-N
R1	Vinílico	Cor 4550-YSOR
R2	Vinílico	Cor 0500-N

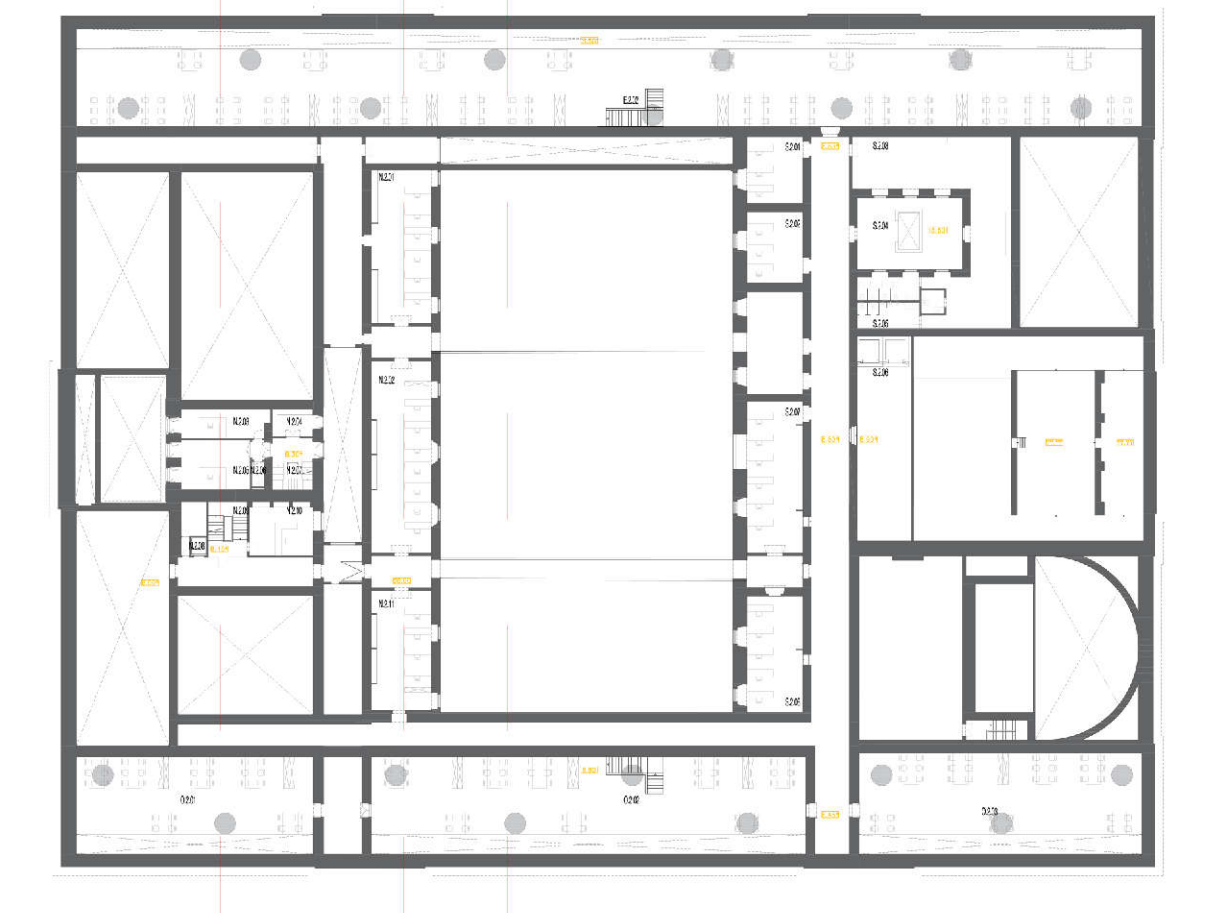

BASEADO NUM DESENHO ORIGINAL, PRODUZIDO PELOS SERVIÇOS CENTRAIS DA UNIVERSIDADE DE LISBOA EM 2013 / 2014
 COTA 0.00 DE PROJECTO - COTA TOPOGRÁFICA 77.56
 * COTA ALTIMÉTRICA ESTIMADA

REABILITAÇÃO DO MUSEU NACIONAL DE HISTÓRIA NATURAL E DA CIÊNCIA
 FACULDADE DE ARQUITECTURA

ARQUITETA
CRISTIANA NETO OLIVEIRA

LABORATÓRIO DE PROJECTO N.º 1 | ANO LECTIVO 2020 / 2021

MIARQINT&REAB
 SERVIÇOS DE PROJECTO DE ARQUITECTURA, ENGENHARIA E GESTÃO DE OBRAS

Área de desenho: Sala de Aula - compartimento. E.1.01
 escala(s): 1:50, 1:20, 1:5, 1:6 Junho 21
 desenho nº: ARQ 18.R00

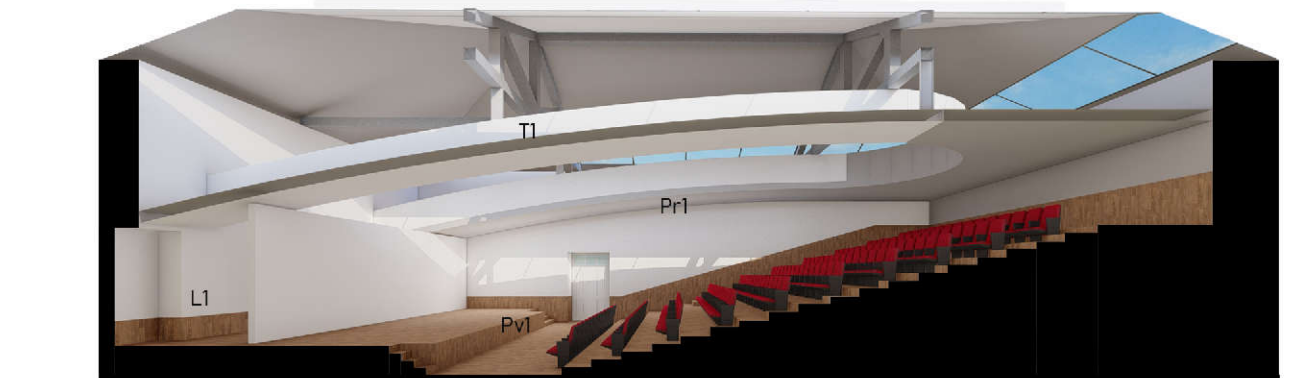

REFERÊNCIA	MATERIAL	COR
Pv1	Madeira Nogueira	Cor 0500 - N
Pv2	Madeira Nogueira	Cor 0500 - N
T1	Madeira Nogueira	Cor 0500 - N
L1	Madeira Nogueira	Cor 0500 - N

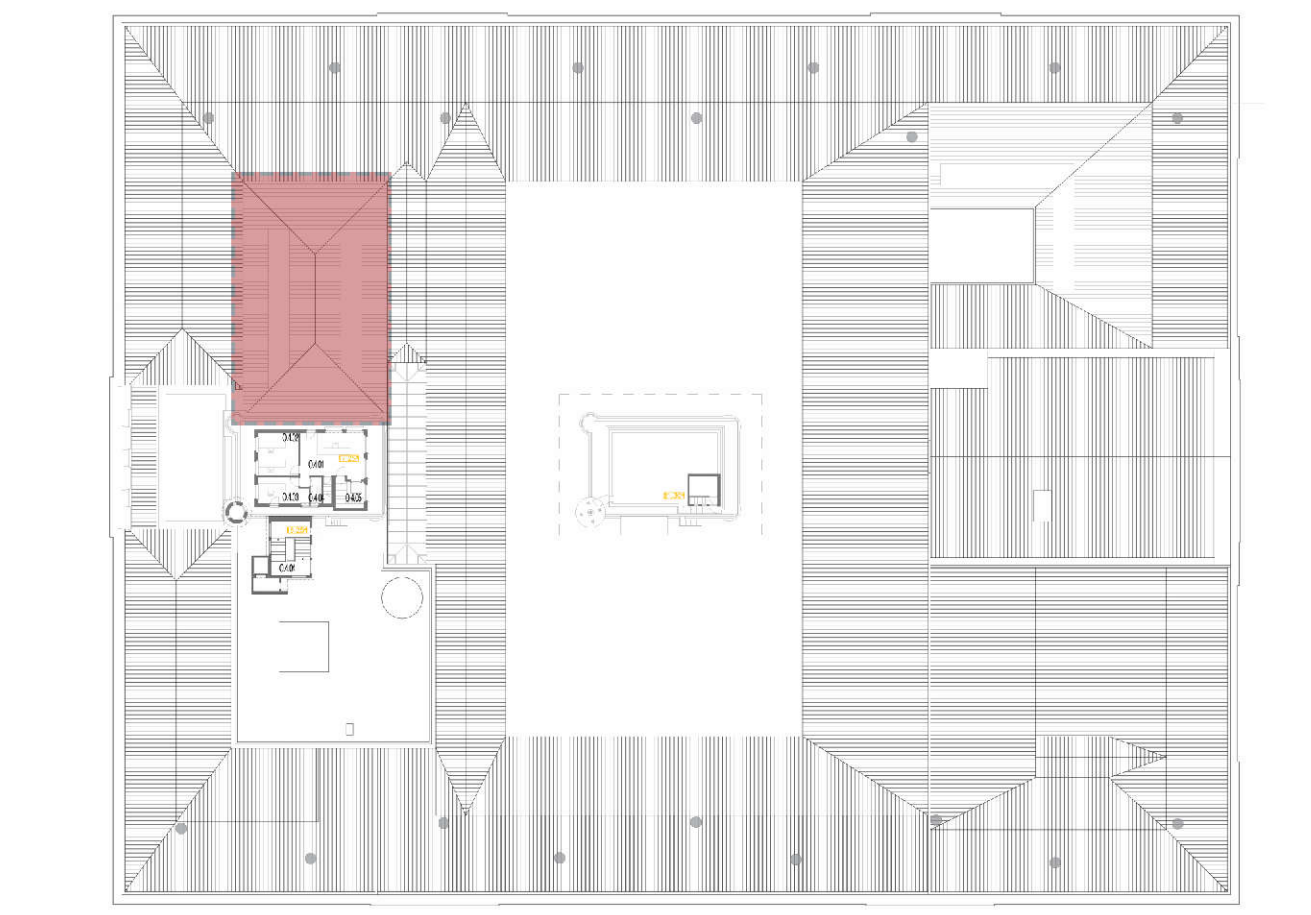

BASADO NUM DESENHO ORIGINAL PRODUZIDO PELOS SERVIÇOS CENTRAIS DA UNIVERSIDADE DE LISBOA EM 2013/2014
 COTA 0.00 DE PROJECTO + COTA TOPOGRÁFICA 7/55
 * COTA ALTIMÉTRICA ESTIMADA

REABILITAÇÃO DO MUSEU NACIONAL DE HISTÓRIA NATURAL E DA CIÊNCIA
 FACULDADE DE ARQUITECTURA

ARQUITECTA: CRISTINA NETO OLIVEIRA
 LABORATÓRIO DE PROJECTO N.1 ANO LECTIVO 2020/2021

MIARQINT&REAB
 TÍTULO DO DESENHO: Auditório - compartimento. N.1.02
 ESCALA(S): 1/50 / 1/20
 DATA: 16 de Junho 21
 ARQ.19.R00

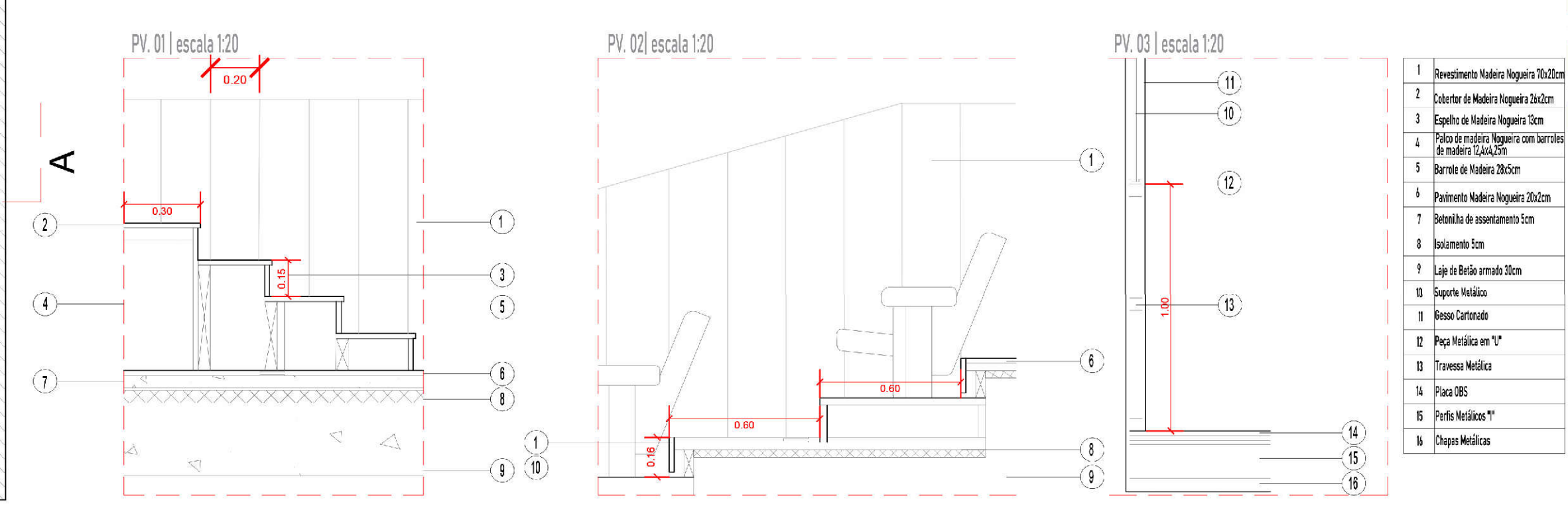
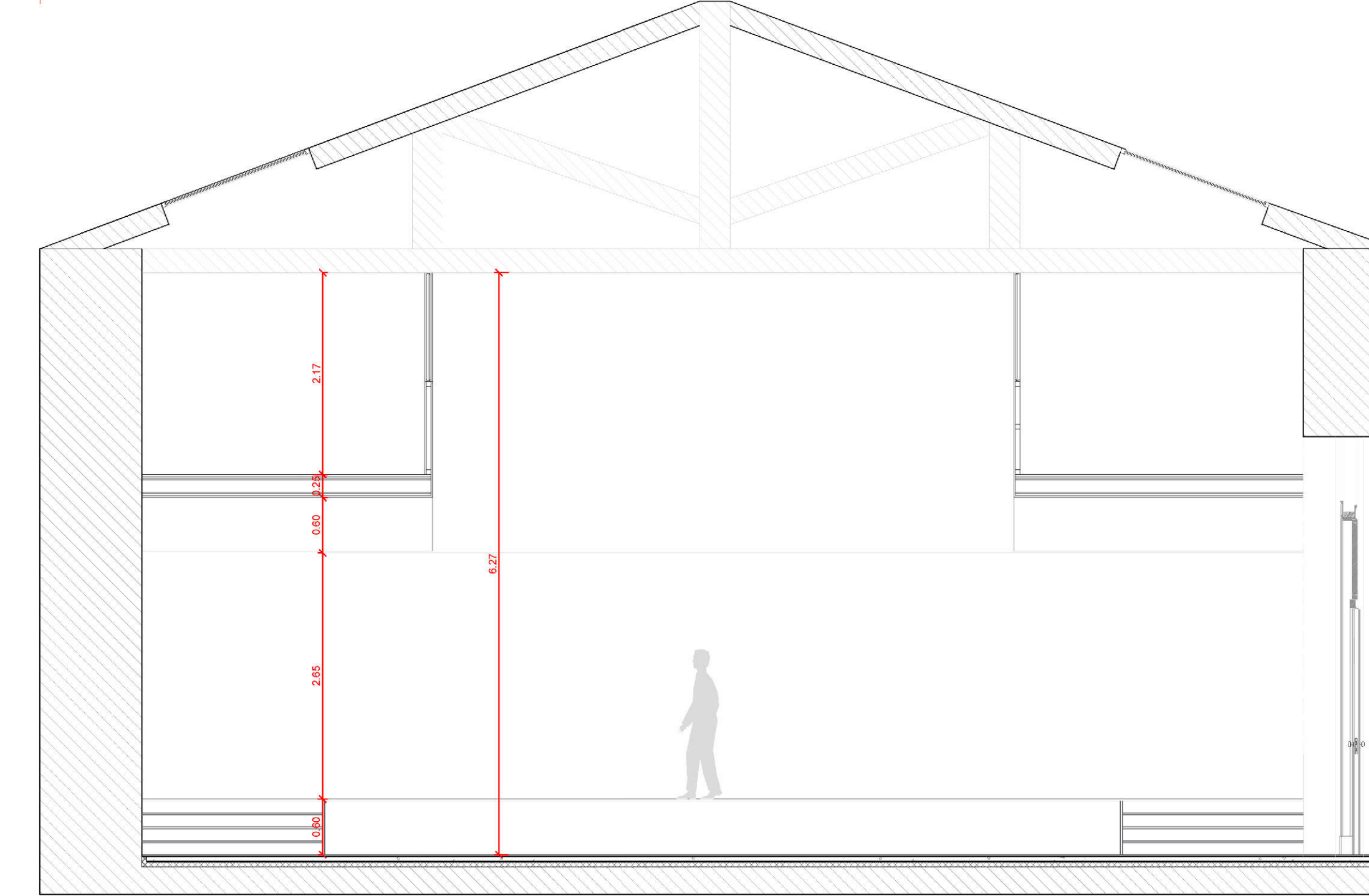
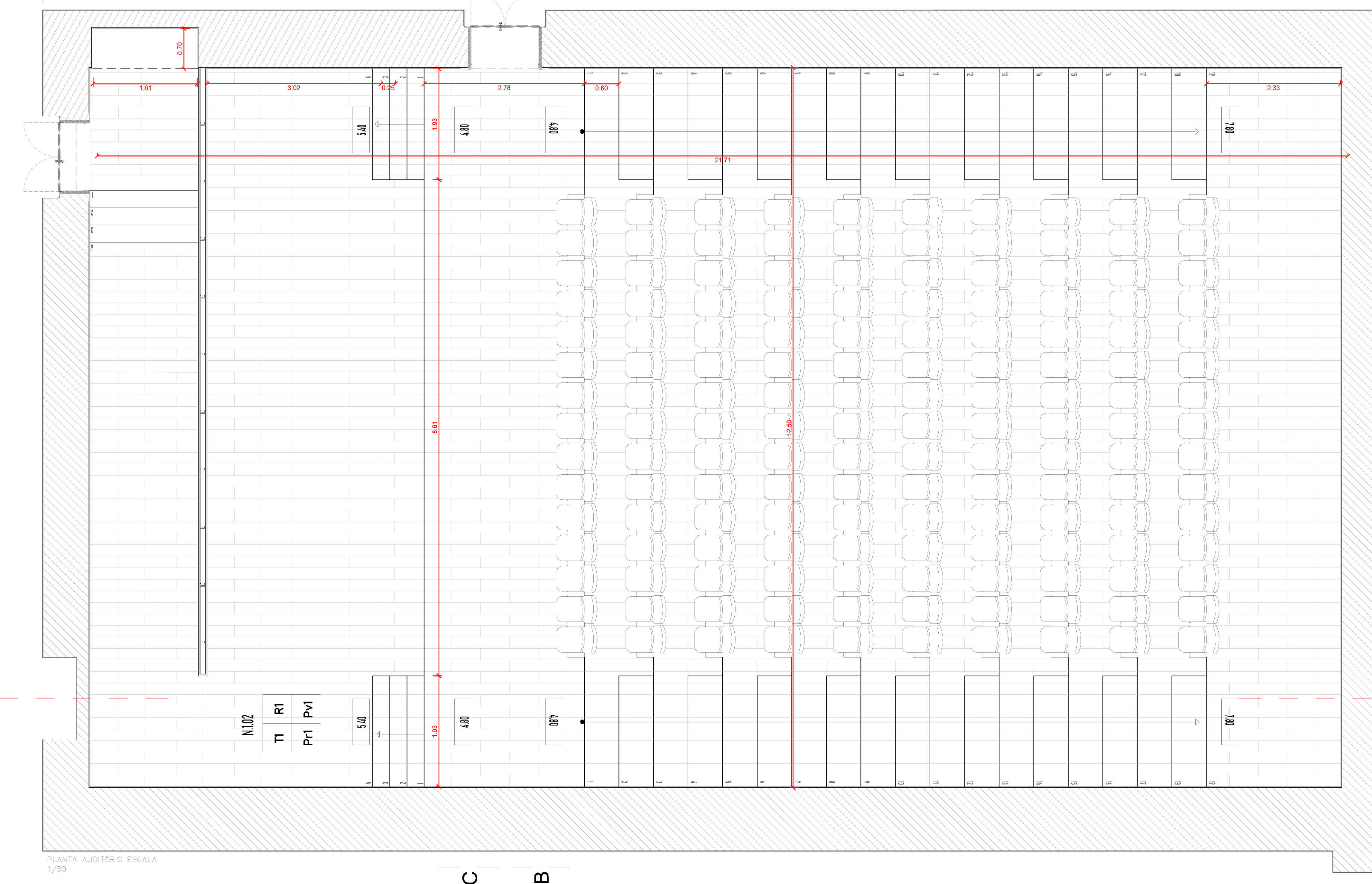
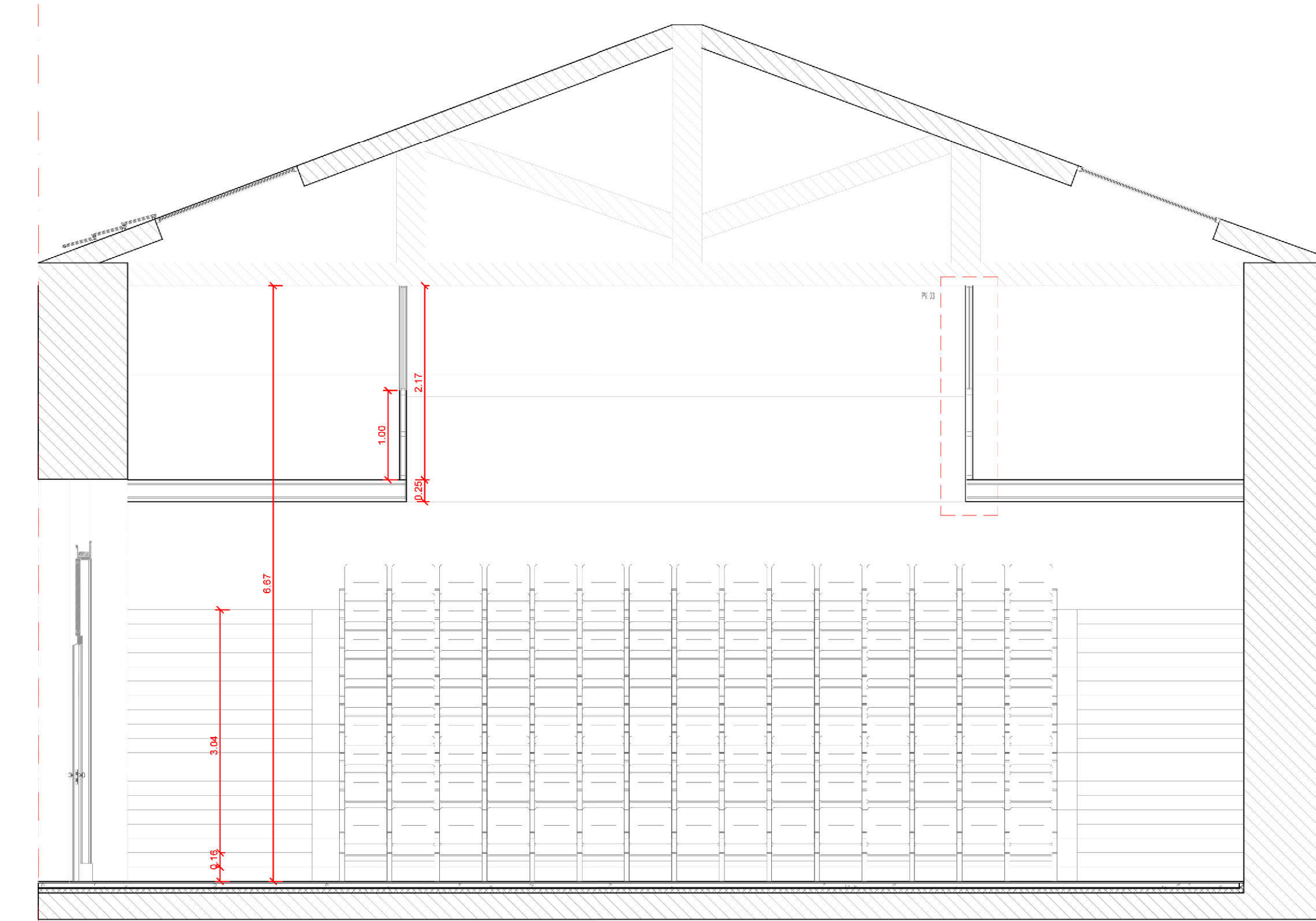
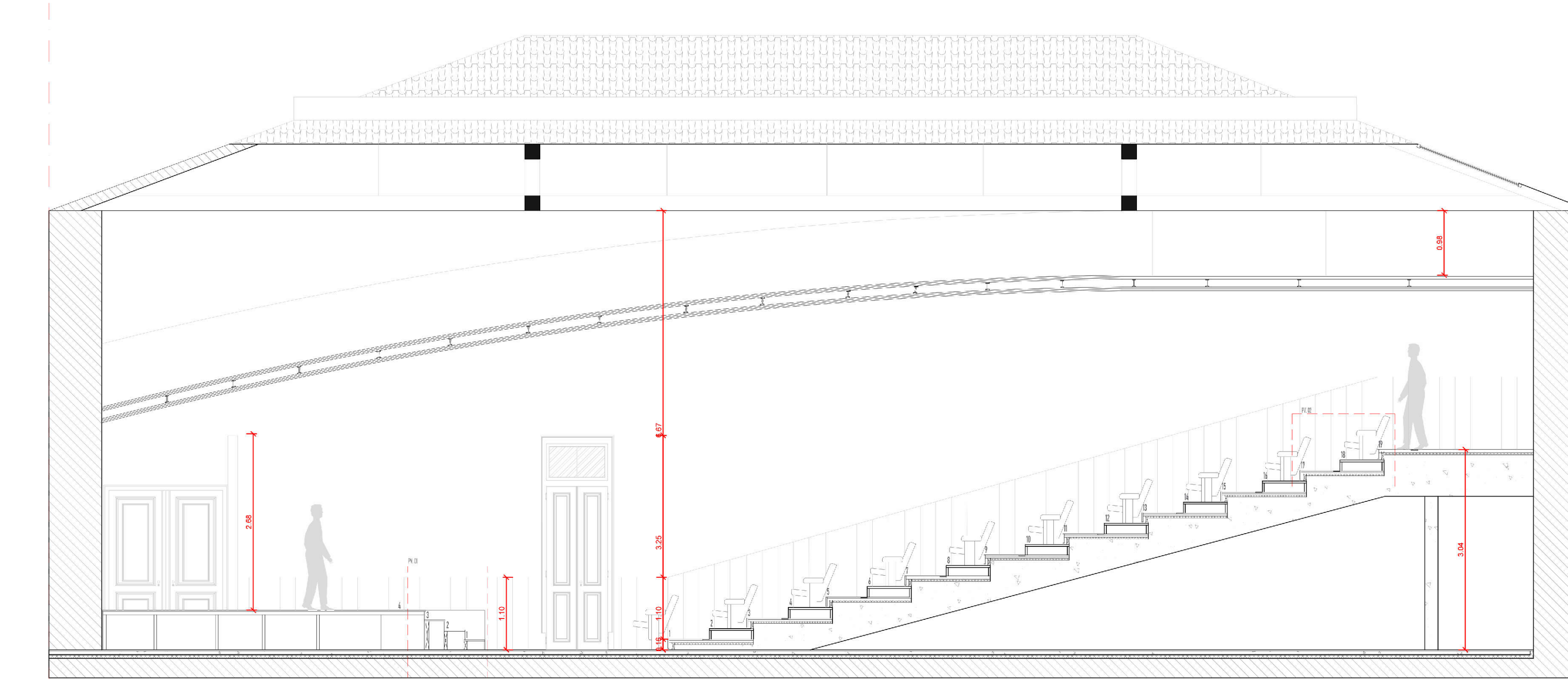

1. Bandeira Madeira Nogueira 20x20m
2. Canteiro de Madeira Nogueira 20x20m
3. Espetro de Madeira Nogueira 20x20m
4. Paredes de Madeira Nogueira com 20x20m
5. Balcão de Madeira 20x20m
6. Paredes de Madeira Nogueira 20x20m
7. Espetro de madeira 20x20m
8. Madeira 20x20m
9. Liga de Madeira 20x20m
10. Madeira 20x20m
11. Madeira 20x20m
12. Madeira 20x20m
13. Madeira 20x20m
14. Madeira 20x20m
15. Madeira 20x20m
16. Madeira 20x20m
17. Madeira 20x20m
18. Madeira 20x20m
19. Madeira 20x20m
20. Madeira 20x20m

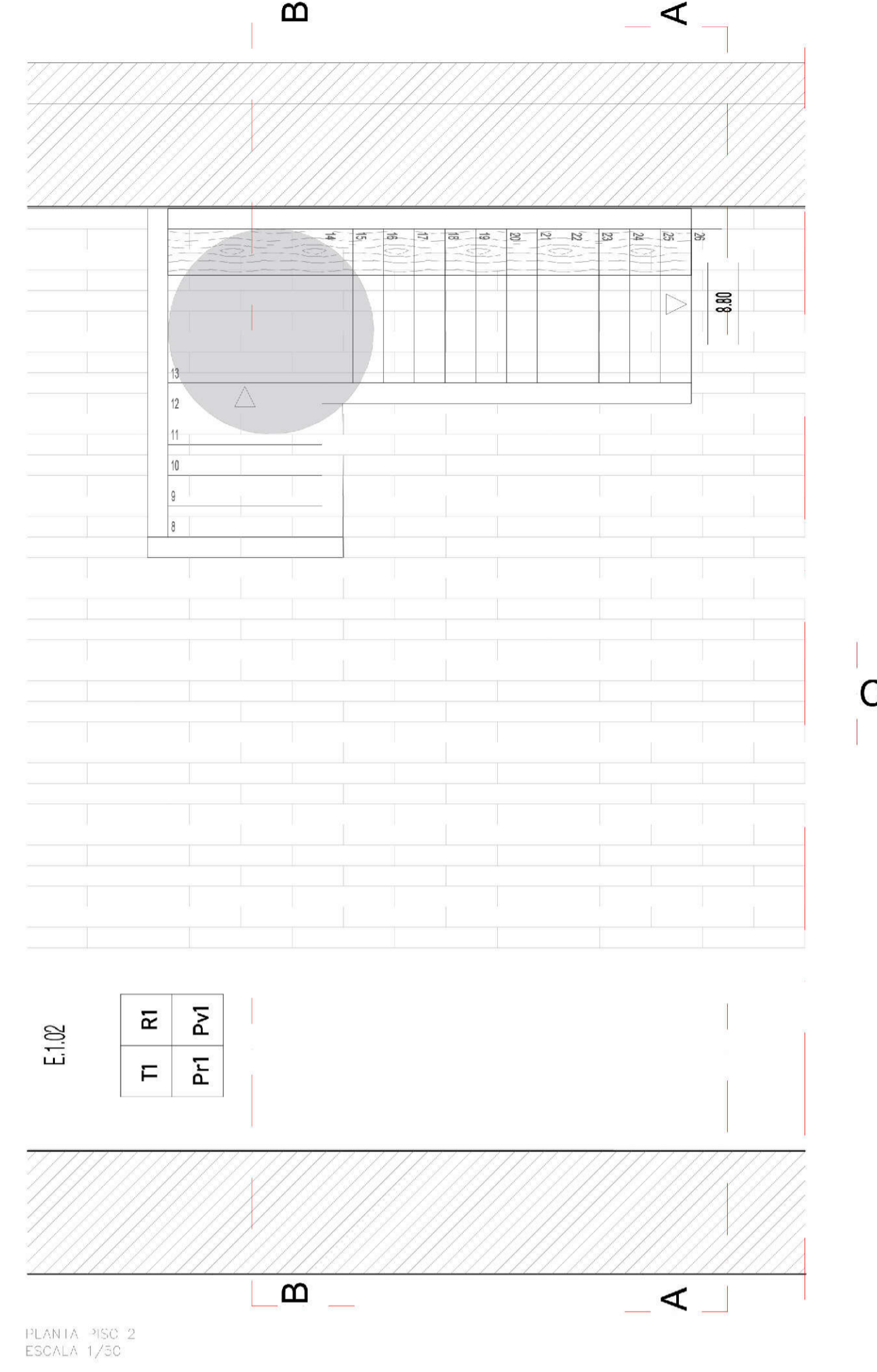
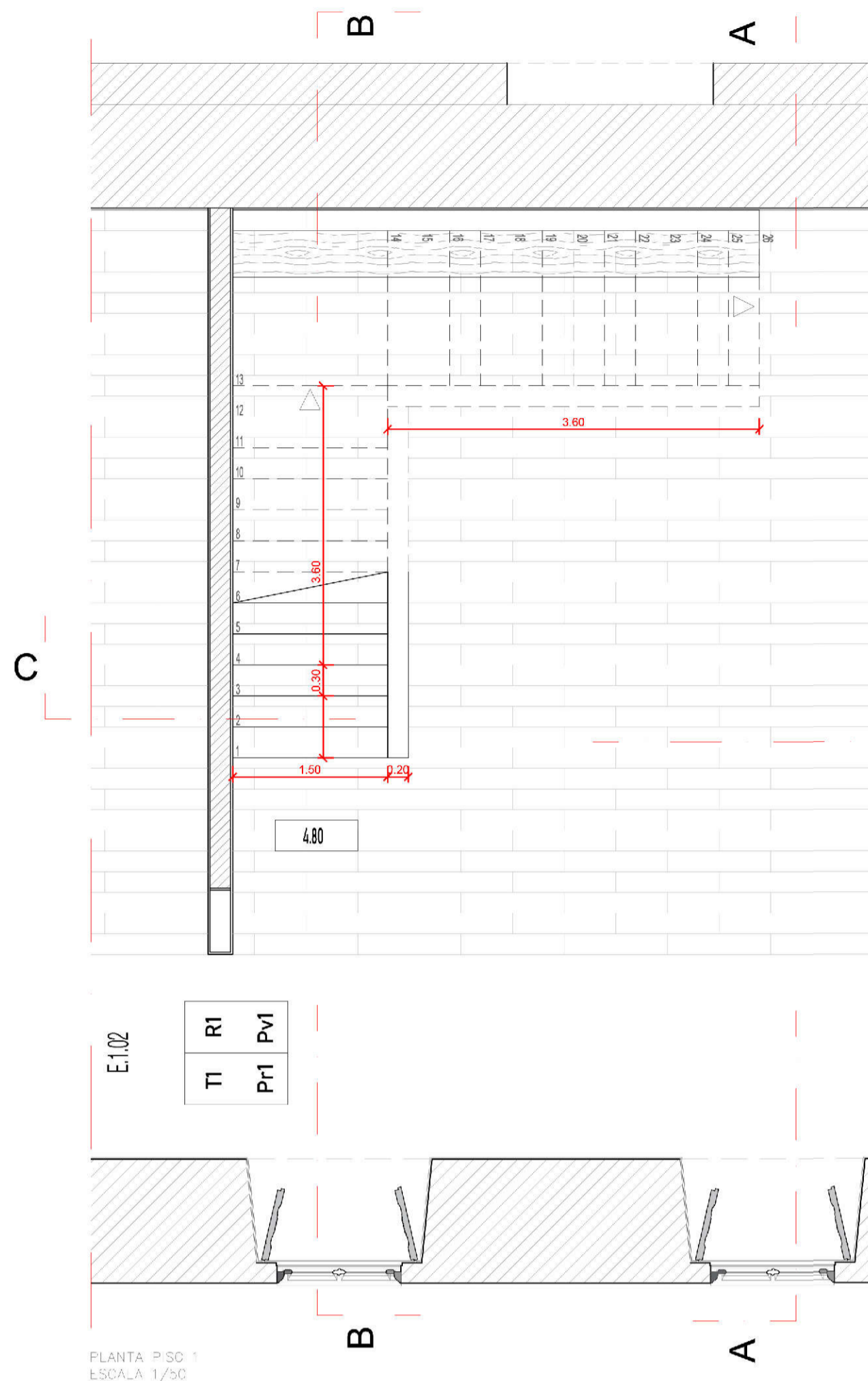
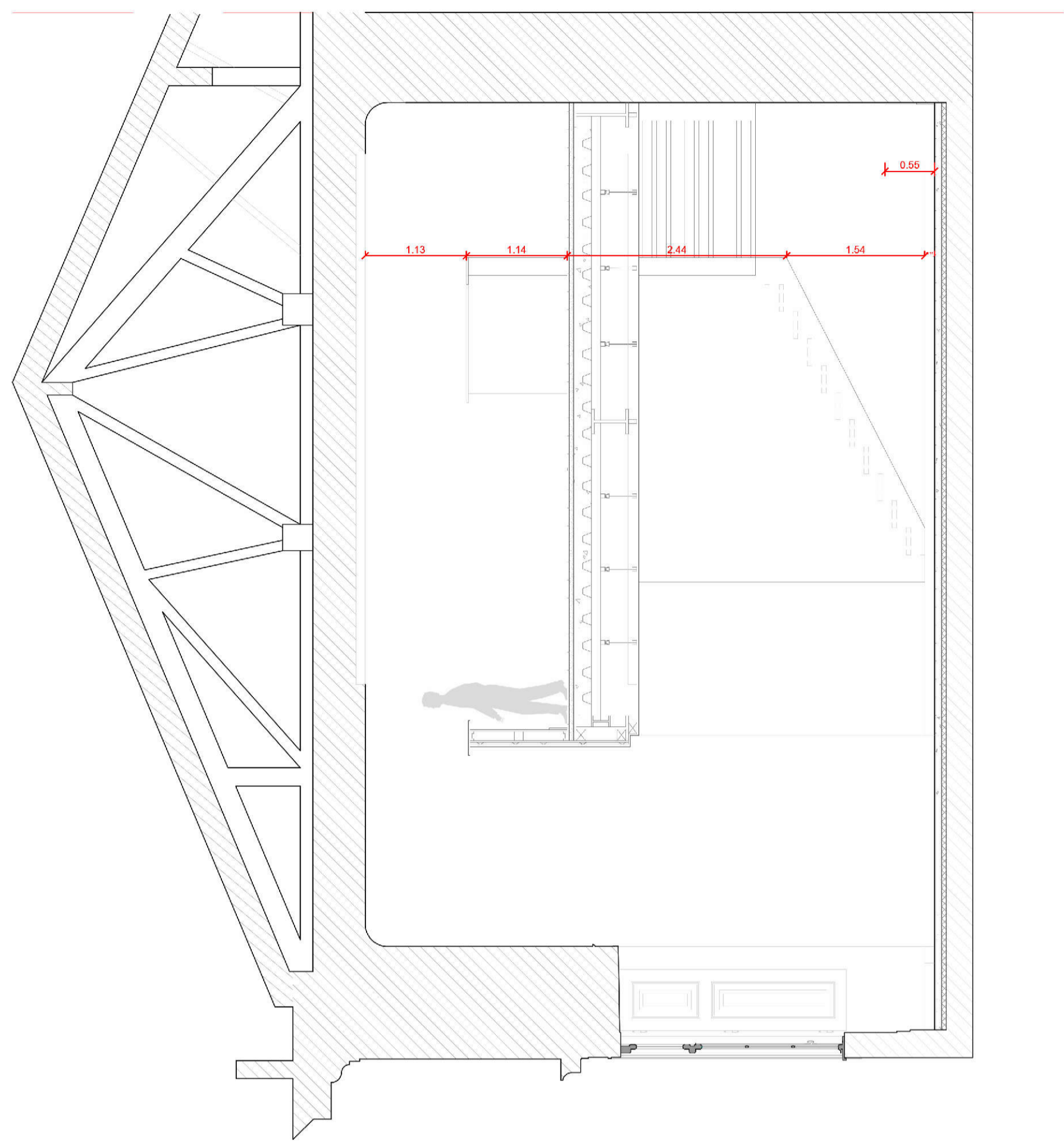

CÓRTE AA ESCALA 1/50

PLANTA PISO 1 ESCALA 1/50

PLANTA PISO 2 ESCALA 1/50

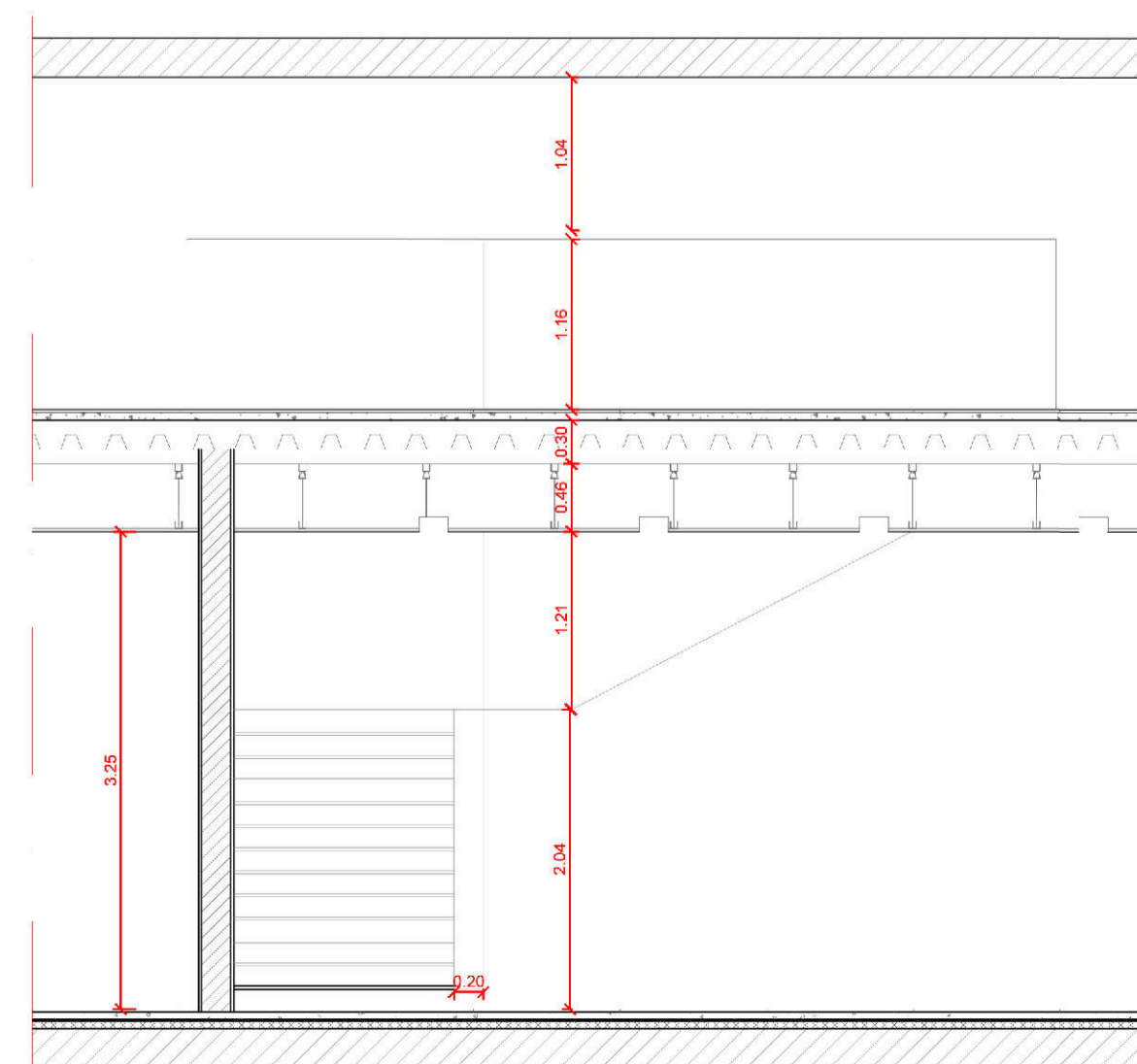
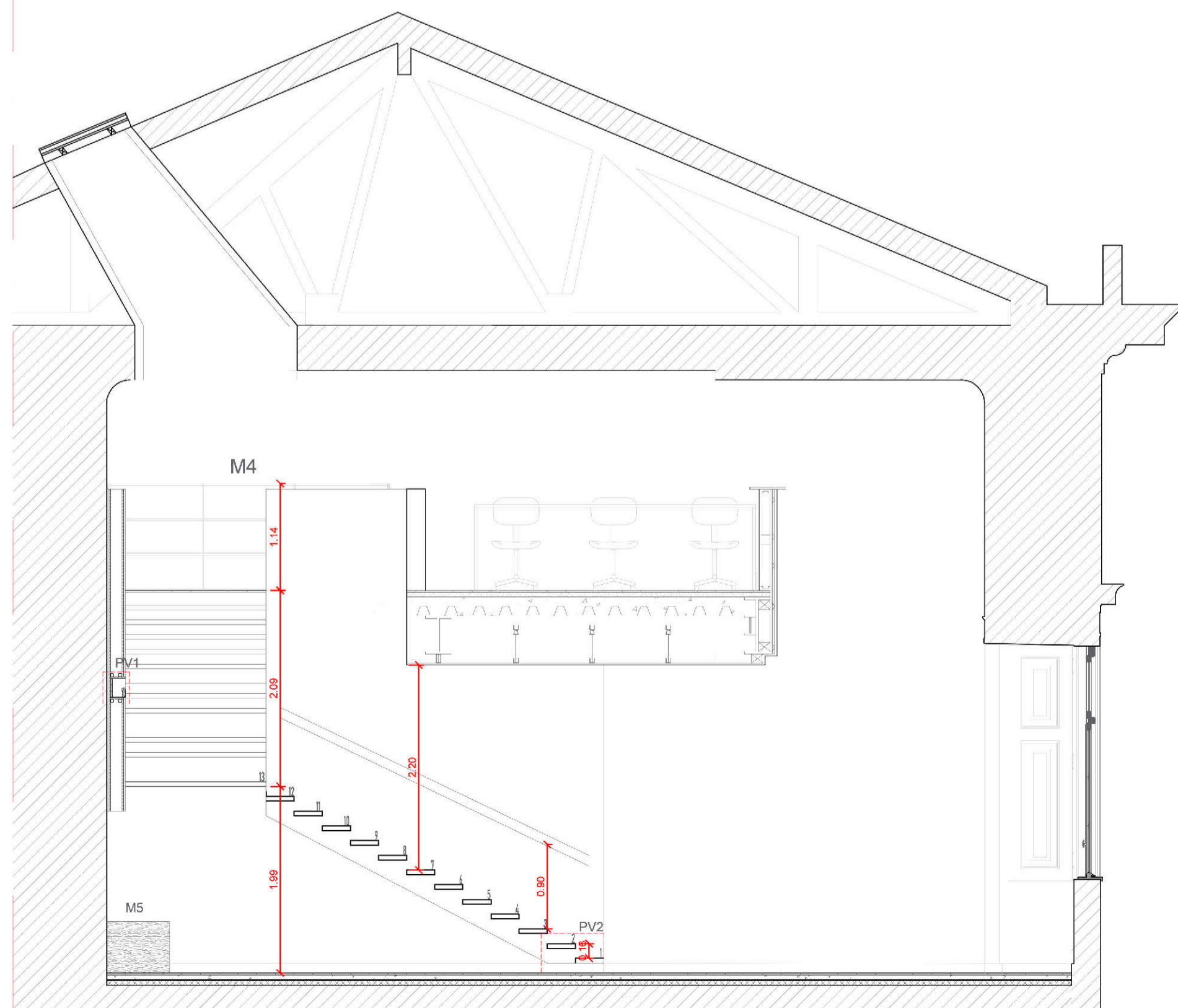
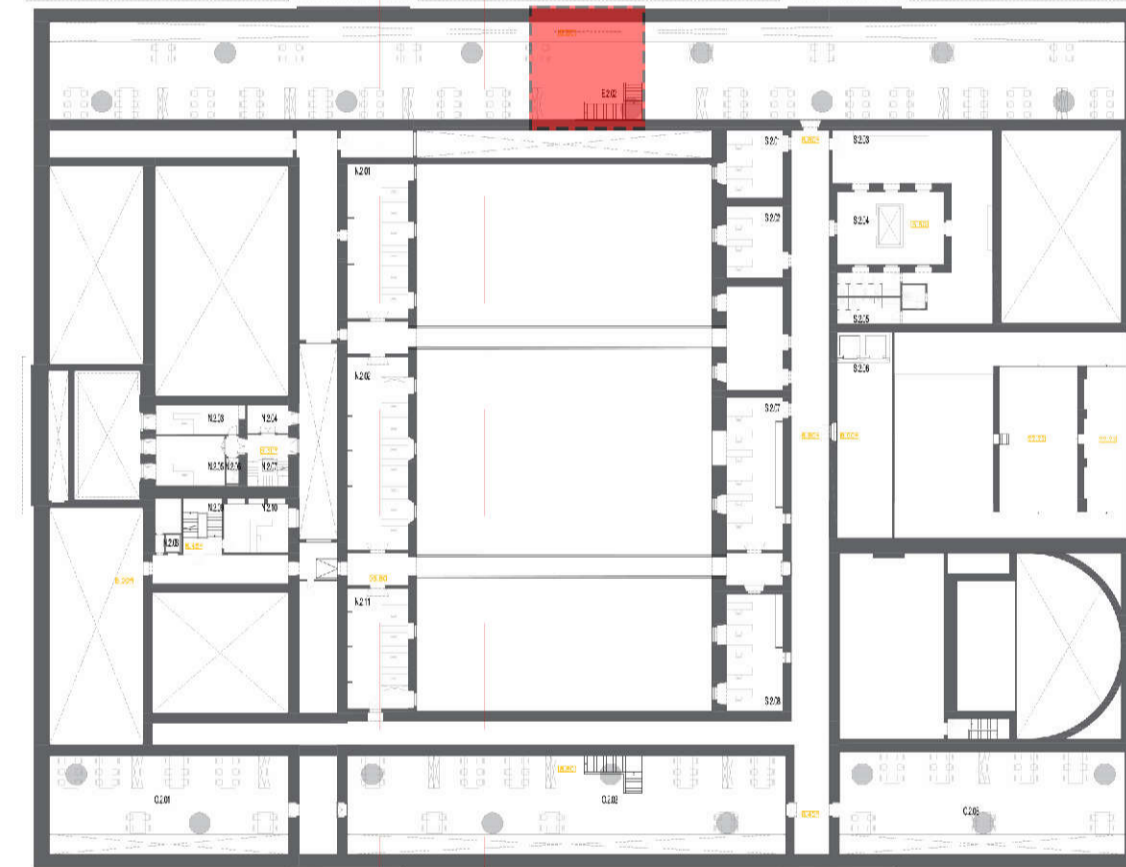
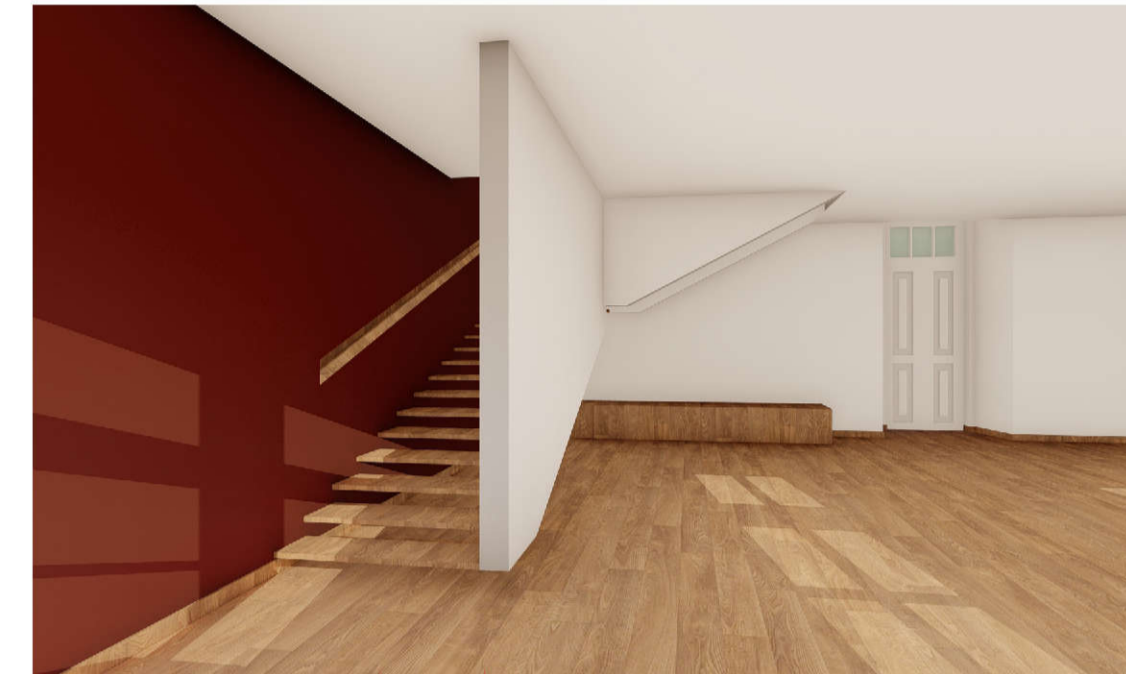

PV. 01 | escala 1:5

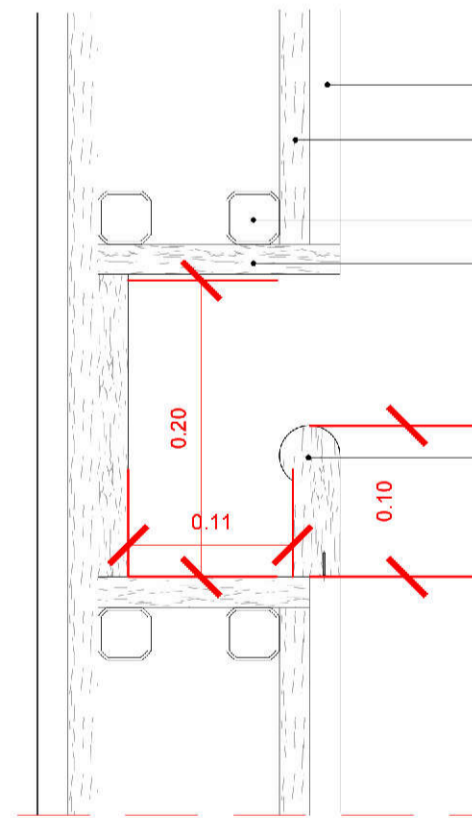

PLACA DE GESSO CARTONADO 20mm
CONTRAPLACADO DE MADEIRA 30mm
ESTRUTURA DE SUPORTE METÁLICA 35x35mm
CONTRAPLACADO DE MADEIRA
NOGUEIRA 20mm

GUARDA DE MADEIRA NOGUEIRA

PV. 02 | escala 1:5

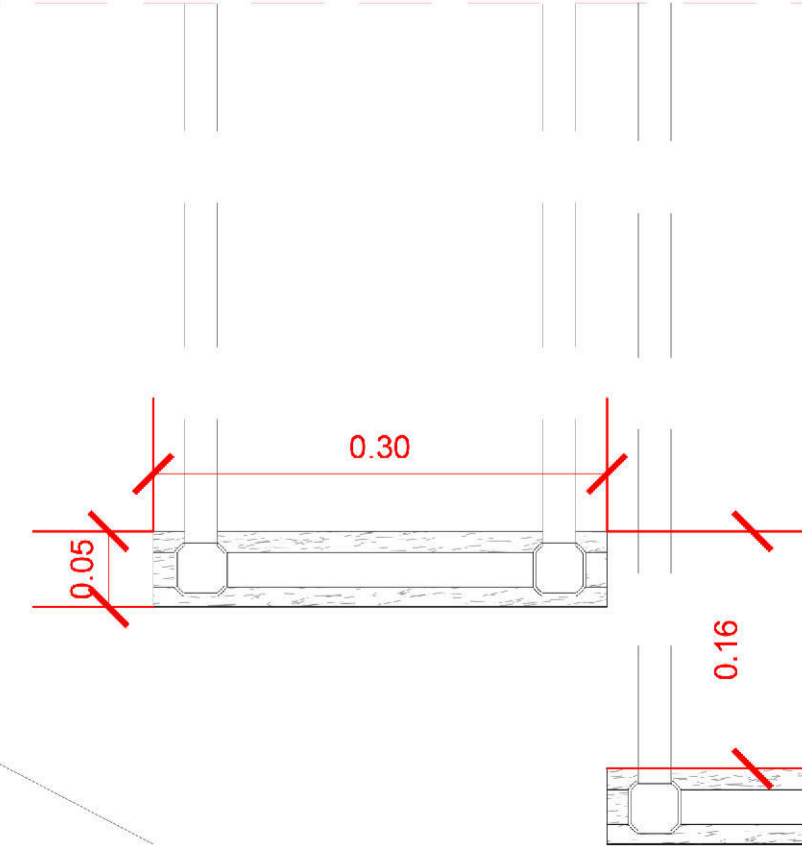

CABOS METÁLICOS L-20mm

DEGRAU DE MADEIRA NOGUEIRA
150x0,30x0,1569

CÓRTE BB ESCALA 1/50

CÓRTE CC ESCALA 1/50

BASEADO NUM DESENHO ORIGINAL PRODUZIDO PELOS SERVIÇOS CENTRAIS DA UNIVERSIDADE DE LISBOA EM 2013 / 2014
COTA 0.00 DE PROJECTO = COTA TOPOGRÁFICA 77.55
* COTA ALTIMÉTRICA ESTIMADA

REABILITAÇÃO DO MUSEU NACIONAL DE HISTÓRIA NATURAL E DA CIÊNCIA
FACULDADE DE ARQUITECTURA

ARQUITETA
CRISTIANA NETO OLIVEIRA

LABORATÓRIO DE PROJECTO IV | ANO LECTIVO 2020 / 2021



título do desenho
Escadas - compartimento. E.1.02

escala(s) 1/50 / 1/5
data 16 Junho 21
desenho nº ARQ 20.R00