

MUSEU NACIONAL DE HISTÓRIA NATURAL E DA CIÊNCIA

NOVA FACULDADE DE ARQUITETURA

JÉSSICA RATINHO
 20171306 | 4B

LISTAGEM DE PEÇAS DESENHADAS

(16-JUNHO-2021)

Desenho	Designação	Escala
ARQ 1	Proposta - Planta de Localização	1/1000
ARQ 2	Proposta - Planta de Implantação	1/500
ARQ 3	Proposta - Planta do Piso -1	1/200
ARQ 4	Proposta - Planta do Piso 0	1/200
ARQ 5	Proposta - Planta do Piso 1	1/200
ARQ 6	Proposta - Planta do Piso 2	1/200
ARQ 7	Proposta - Planta do Piso 3	1/200
ARQ 8	Proposta - Alçados	1/200
ARQ 9	Proposta - Cortes	1/200
ARQ 10	Proposta - Pavimentos	1/400
ARQ 11	Proposta - Ambientes	1/100
ARQ 12	Proposta - Pormenorização Sala de Aula	1/50
ARQ 13	Proposta - Pormenorização Sala de Aula	1/50
ARQ 14	Proposta - Pormenorização Biblioteca + EN1	1/50
ARQ 15	Proposta - Pormenorização Biblioteca + EN1	1/50
ARQ 16	Proposta - Pormenorização Biblioteca + EN1	1/50
ARQ 17	Proposta - Pormenorização Biblioteca + EN1	1/50

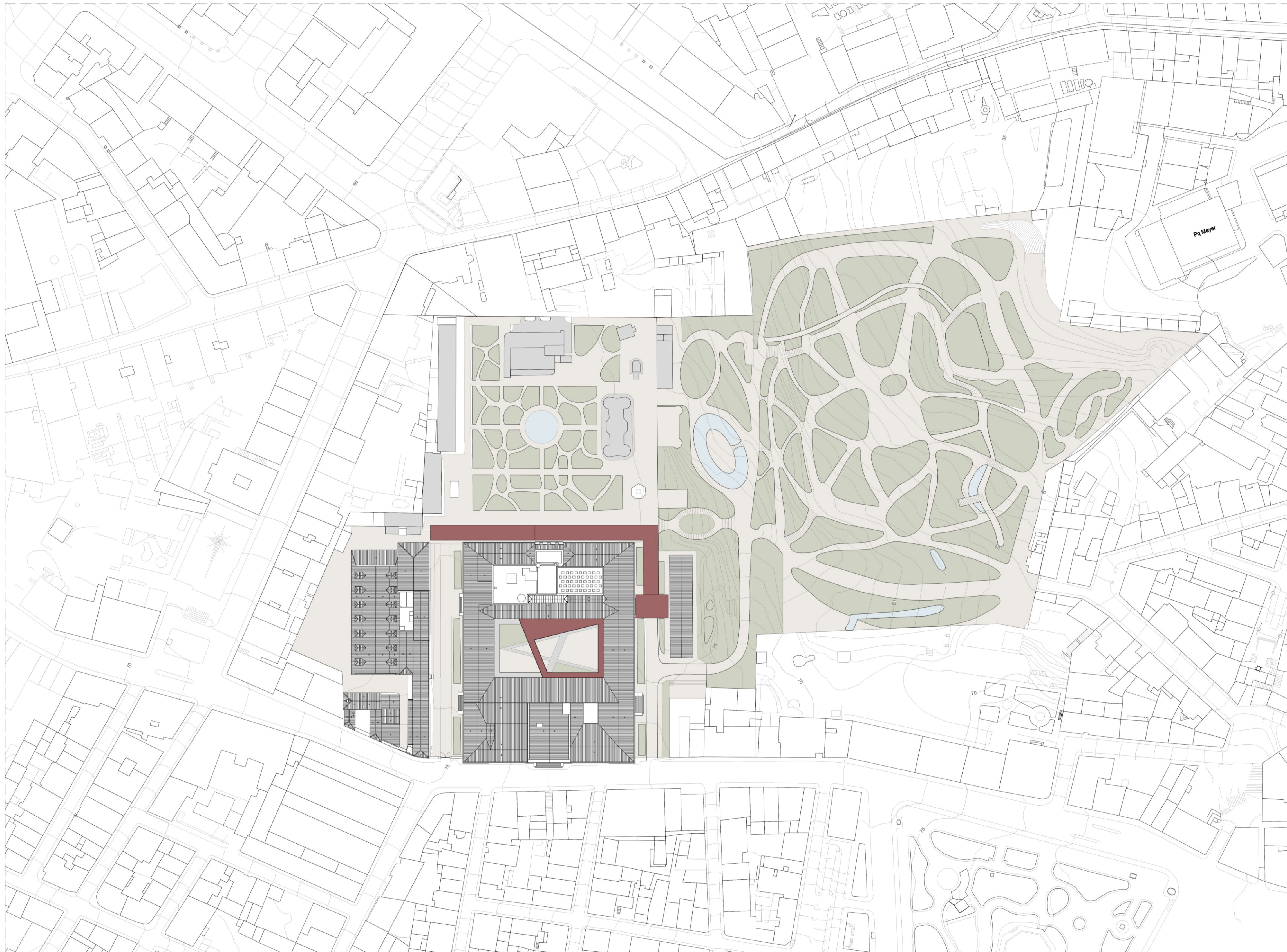
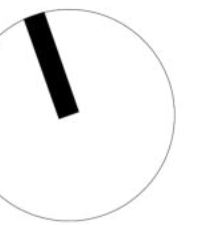

BASEADO NUM DESENHO ORIGINAL PRODUZIDO PELOS SERVIÇOS CENTRAIS DA UNIVERSIDADE DE LISBOA EM 2013 / 2014
COTA 0.00 DE PROJECTO = COTA TOPOGRÁFICA 77.55
* - COTA ALTIMÉTRICA ESTIMADA

REABILITAÇÃO DO MUSEU NACIONAL DE HISTÓRIA NACIONAL E DA CIÊNCIA
NOVA FACULDADE DE ARQUITETURA

aluno: JESSICA PASCOAL RATINHO
LABORATÓRIO DE PROJECTO V | ANO LECTIVO 2020 / 2021



titulo do desenho	escala(s)	data	desenho nº
PROPOSTA PLANTA DE LOCALIZAÇÃO	1/1000	16 JUN 2021	ARQ 01

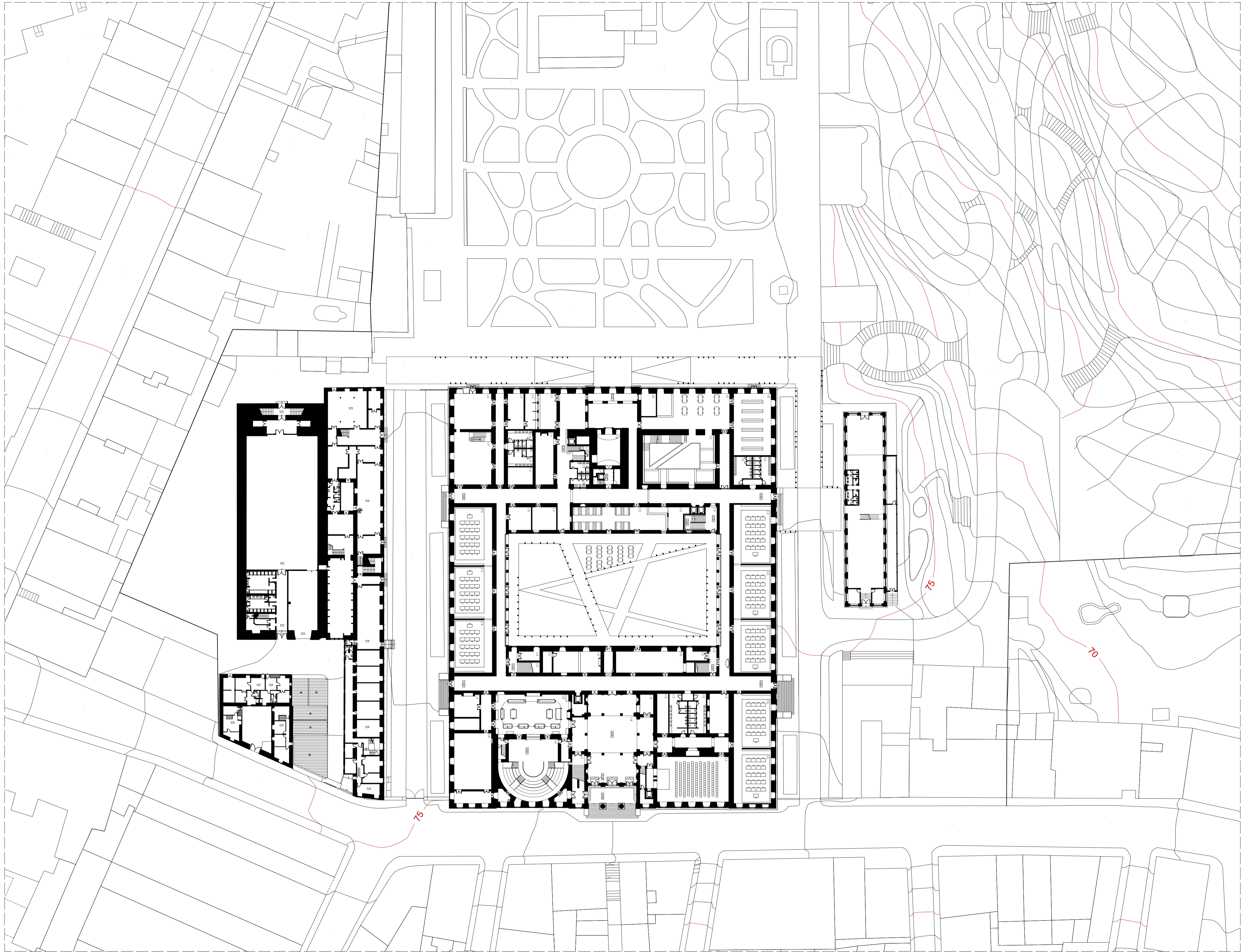
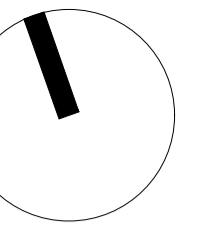

PLANTA DE LOCALIZAÇÃO

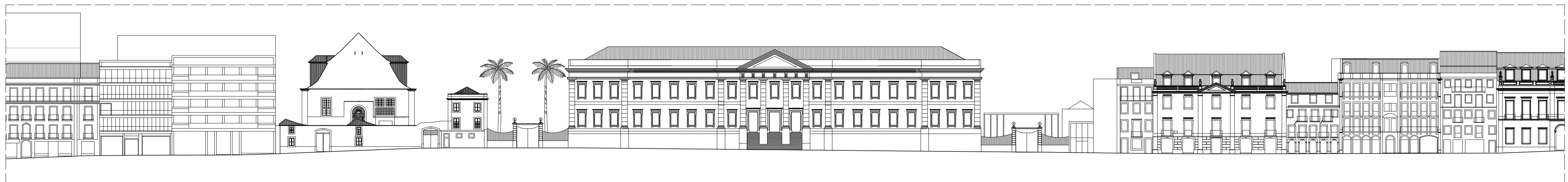

ALÇADO SUL | RUA DA ESCOLA POLITÉCNICA

BASEADO NUM DESENHO ORIGINAL PRODUZIDO PELOS SERVIÇOS CENTRAIS DA UNIVERSIDADE DE LISBOA EM 2013 / 2014
COTA 0.00 DE PROJECTO = COTA TOPOGRÁFICA 77.55
* - COTA ALTIMÉTRICA ESTIMADA

REABILITAÇÃO DO MUSEU NACIONAL DE HISTÓRIA NACIONAL E DA CIÊNCIA
NOVA FACULDADE DE ARQUITETURA

aluno: JESSICA PASCOAL RATINHO LABORATÓRIO DE PROJECTO V | ANO LECTIVO 2020 / 2021



titulo do desenho PLANTA DE IMPLANTAÇÃO	escala(s) 1/500	data 16 JUN 2021	desenho nº ARQ 02
--	--------------------	---------------------	----------------------

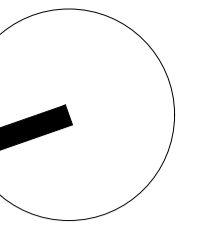

COMPARTIMENTOS (PISO -1)

- 1.01 - Salas de aulas de Design
- 1.02 - Salas de aulas de Design
- 1.03 - Salas de aulas de Design
- 1.04 - Arrumos
- 1.05 - Arrumos
- 1.06 - Arrumos
- 1.07 - Acesso Vertical: Escadas
- 1.08 - Arrumos
- 1.09 - Arquivo
- 1.10 - Gabinete do Responsável / Arquivo
- 1.11 - Convívio / Estar / Copa
- 1.12 - Convívio / Estar / Copa
- 1.13 - Arquivo
- 1.14 - Acesso Vertical: Elevador (Funcionários)
- 1.15 - I.S. / Balneário Feminino (Funcionários)
- 1.16 - I.S. / Balneário Masculino (Funcionários)

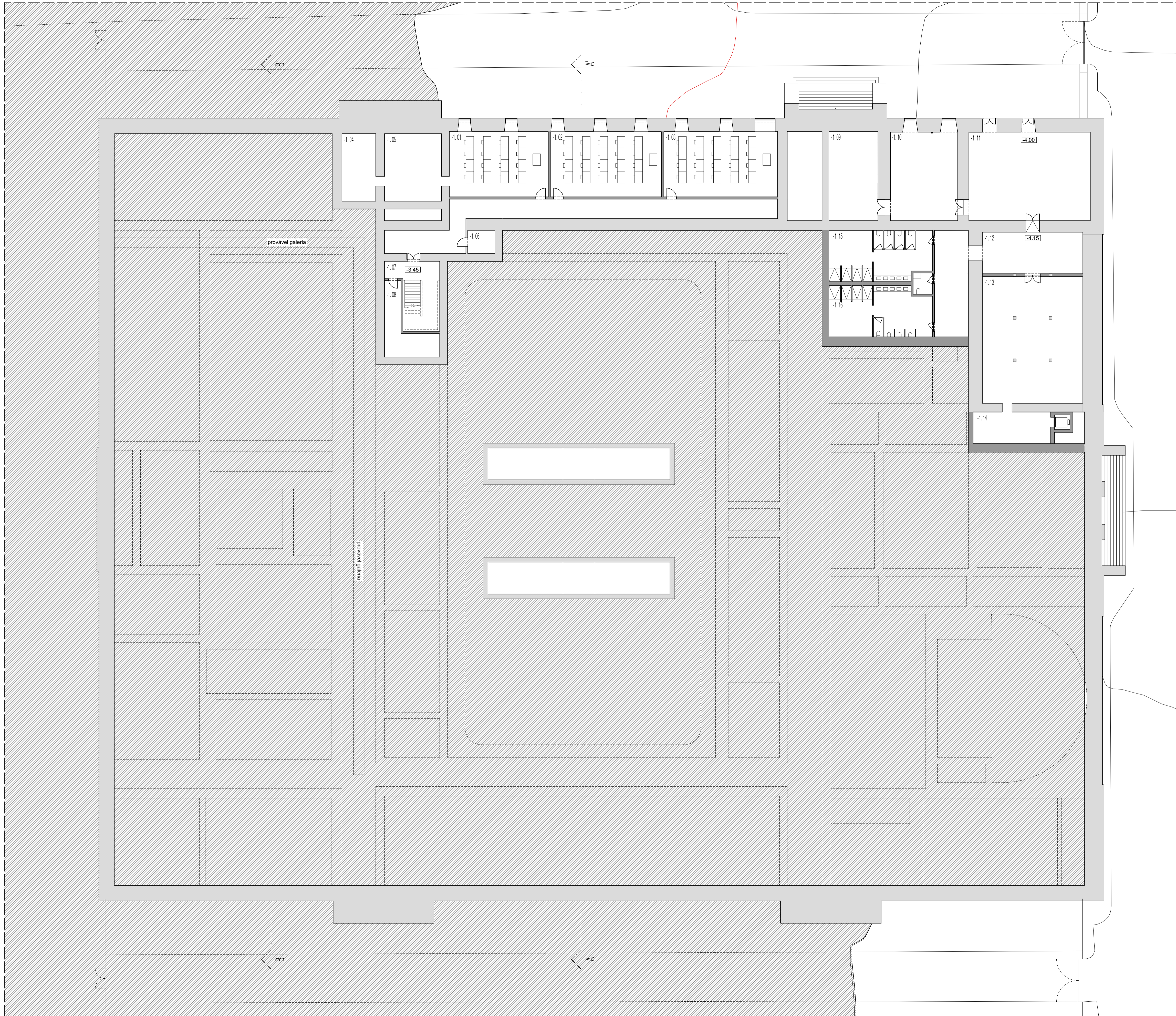

BASEADO NUM DESENHO ORIGINAL PRODUZIDO PELOS SERVIÇOS CENTRAIS DA UNIVERSIDADE DE LISBOA EM 2013 / 2014
 COTA 0.00 DE PROJECTO = COTA TOPOGRÁFICA 77.55
 * - COTA ALTIMÉTRICA ESTIMADA

REABILITAÇÃO DO MUSEU NACIONAL DE HISTÓRIA NACIONAL E DA CIÊNCIA
 NOVA FACULDADE DE ARQUITETURA

aluno: JESSICA PASCOAL RATINHO LABORATÓRIO DE PROJECTO V | ANO LECTIVO 2020 / 2021



titulo do desenho	escala(s)	data	desenho nº
PROPOSTA PLANTA DO PISO -1	1/200	16 JUN 2021	ARQ 3

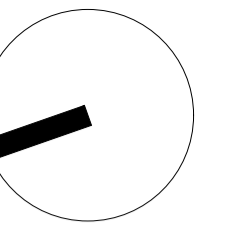

COMPARTIMENTOS (PISO 0)

- 0.01 - Salas de aulas de Design
- 0.02 - Salas de aulas de Design
- 0.03 - Salas de aulas de Design
- 0.04 - Salas de aulas de Design
- 0.05 - Salas de aulas de Design
- 0.06 - Salas de aulas de Moda
- 0.07 - Salas de aulas de Moda
- 0.08 - Salas de aulas de Moda
- 0.09 - Atelier de Moda
- 0.10 - Auditório
- 0.11 - Atrio / Espera Secretaria
- 0.12 - Secretaria de Graduação (com balcão de atendimento)
- 0.13 - Administração e Gestão
- 0.14 - Administração e Gestão
- 0.15 - Administração e Gestão
- 0.16 - Administração e Gestão
- 0.17 - Administração e Gestão
- 0.18 - Instalação Sanitária Feminina
- 0.19 - Instalação Sanitária Masculina
- 0.20 - Gabinete de Trabalho e Atendimento (Biblioteca)
- 0.21 - Sala de Trabalho
- 0.22 - Arquivo e Centro de Cartografia
- 0.23 - Sala de Leitura
- 0.24 - Instalação Sanitária Feminina
- 0.25 - Instalação Sanitária Masculina
- 0.26 - Sala de Actos (Orgãos de Gestão)
- 0.27 - Acessos Verticais
- 0.28 - Instalação Sanitária Masculina
- 0.29 - Instalação Sanitária Feminina
- 0.30 - Papelaria
- 0.31 - Livraria
- 0.32 - Bar (Zona de Cliente)
- 0.33 - Bar (Zona de Serviço e Cozinha)
- 0.34 - Acessos Verticais
- 0.35 - Arrumos de Design
- 0.36 - Arrumos de Design
- 0.37 - Arrumos
- 0.38 - Acessos Verticais
- 0.39 - Associação de Estudantes
- 0.40 - Reprografia
- 0.41 - Reprografia
- 0.42 - Arrumos
- 0.43 - Acessos Verticais
- 0.44 - Arrumos de Moda
- 0.45 - Auditório
- 0.46 - Laboratório
- 0.47 - Acessos Verticais
- 0.48 - Átrio e Zona de Expositiva de Trabalhos
- 0.49 - Arrumos
- 0.50 - Arrumos
- 0.51 - Instalação Sanitária Masculina
- 0.52 - Instalação Sanitária Feminina
- 0.53 - Zona de Circulação e Expositiva

BASEADO NUM DESENHO ORIGINAL PRODUZIDO PELOS SERVIÇOS CENTRAIS DA UNIVERSIDADE DE LISBOA EM 2013 / 2014
 COTA 0.00 DE PROJECTO = COTA TOPOGRÁFICA 77.55
 * - COTA ALTIMÉTRICA ESTIMADA

REABILITAÇÃO DO MUSEU NACIONAL DE HISTÓRIA NACIONAL E DA CIÊNCIA
 NOVA FACULDADE DE ARQUITETURA

aluno: JESSICA PASCOAL RATINHO LABORATÓRIO DE PROJECTO V | ANO LECTIVO 2020 / 2021



titulo do desenho	escala(s)	data	desenho nº
PROPOSTA PLANTA DO PISO 0	1/200	16 JUN 2021	ARQ 04

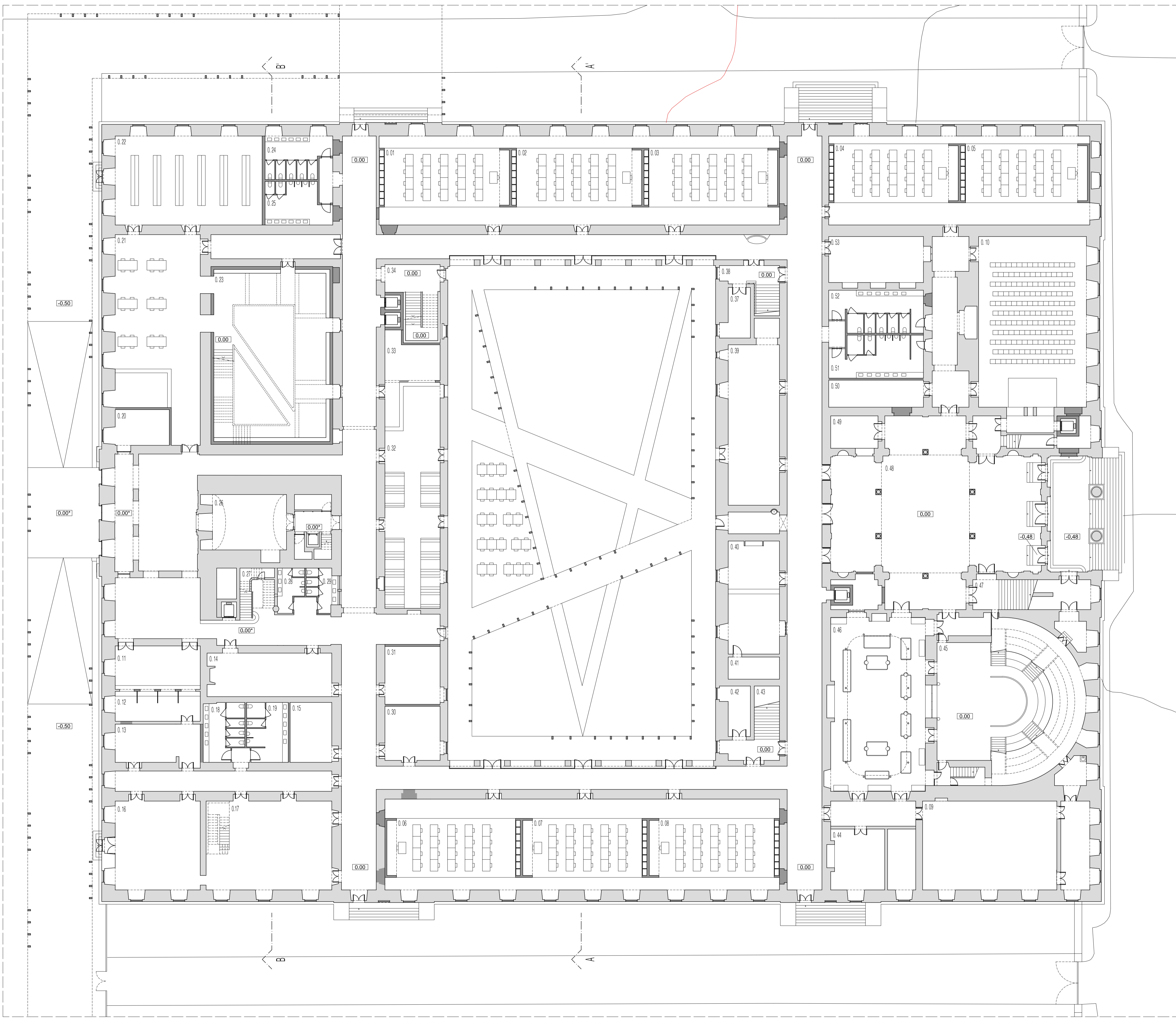

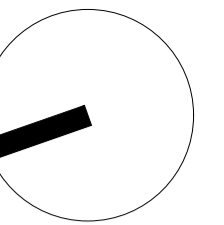

COMPARTIMENTOS (PISO 1)

- 1.01 - Sala de aula de Urbanismo
- 1.02 - Sala de Aula de Arquitetura
- 1.03 - Sala de Aula de Arquitetura
- 1.04 - Sala de Aula de Arquitetura
- 1.05 - Sala de Aula de Arquitetura
- 1.06 - Sala de Aula de Arquitetura
- 1.07 - Sala de Aula de Arquitetura
- 1.08 - Sala de Aula de Arquitetura
- 1.09 - Sala de Aula de Arquitetura de Interiores e Reabilitação
- 1.10 - Sala de Aula de Arquitetura de Interiores e Reabilitação
- 1.11 - Sala de Aula de Arquitetura de Interiores e Reabilitação
- 1.12 - Sala de Aula de Arquitetura de Interiores e Reabilitação
- 1.13 - Auditório
- 1.14 - Administração e Gestão
- 1.15 - Administração e Gestão
- 1.16 - Sala de Docentes
- 1.17 - Arrumos
- 1.18 - Instalação Sanitária Masculina
- 1.19 - Instalação Sanitária Feminina
- 1.20 - Conselho Científico (Presidência)
- 1.21 - Conselho Científico (Secretariado)
- 1.22 - Departamentos
- 1.23 - Arrumos
- 1.24 - Sala de Leitura da Biblioteca (Acesso pelo Piso 0)
- 1.25 - Arrumos
- 1.26 - Zona de Circulação e Expositiva
- 1.27 - Gabinetes para Docentes e Investigadores
- 1.28 - Gabinetes para Docentes e Investigadores
- 1.29 - Gabinetes para Docentes e Investigadores
- 1.30 - Gabinetes para Docentes e Investigadores
- 1.31 - Instalação Sanitária Feminina
- 1.32 - Instalação Sanitária Masculina
- 1.33 - Gabinetes para Docentes e Investigadores
- 1.34 - Átrio
- 1.35 - Sala de Trabalho Autónomo
- 1.36 - Zona de Circulação e Expositiva
- 1.37 - Arrumos

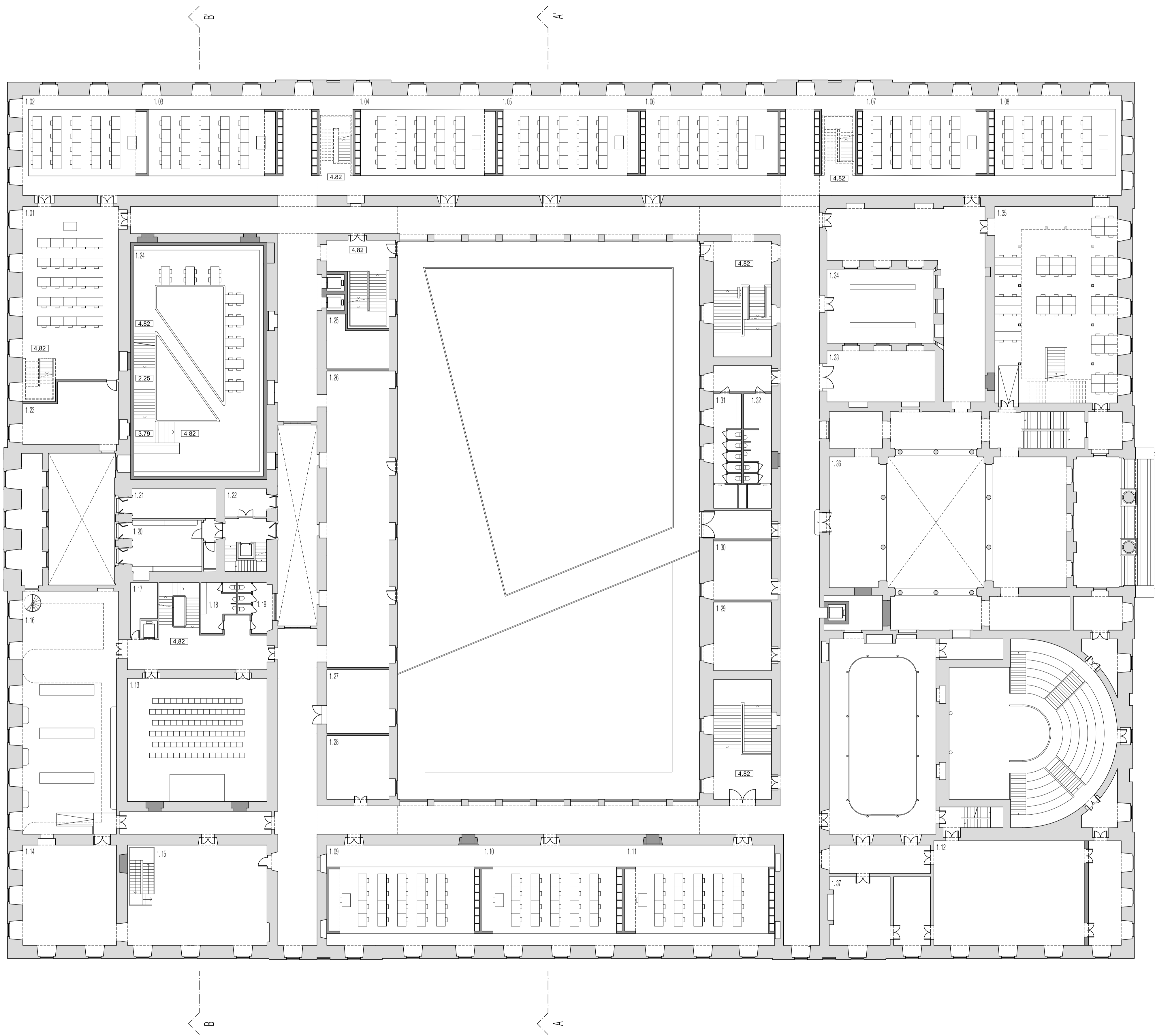

BASEADO NUM DESENHO ORIGINAL PRODUZIDO PELOS SERVIÇOS CENTRAIS DA UNIVERSIDADE DE LISBOA EM 2013 / 2014
 COTA 0.00 DE PROJECTO = COTA TOPOGRÁFICA 77.55
 * - COTA ALTIMÉTRICA ESTIMADA

REABILITAÇÃO DO MUSEU NACIONAL DE HISTÓRIA NACIONAL E DA CIÊNCIA
 NOVA FACULDADE DE ARQUITETURA

aluno: JESSICA PASCOAL RATINHO LABORATÓRIO DE PROJECTO V | ANO LECTIVO 2020 / 2021



titulo do desenho PROPOSTA PLANTA DO PISO 2	escala(s) 1/200	data 16 JUN 2021	desenho nº ARQ 05
--	--------------------	---------------------	----------------------

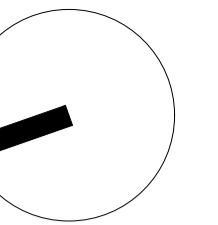

COMPARTIMENTOS (PISO 2)

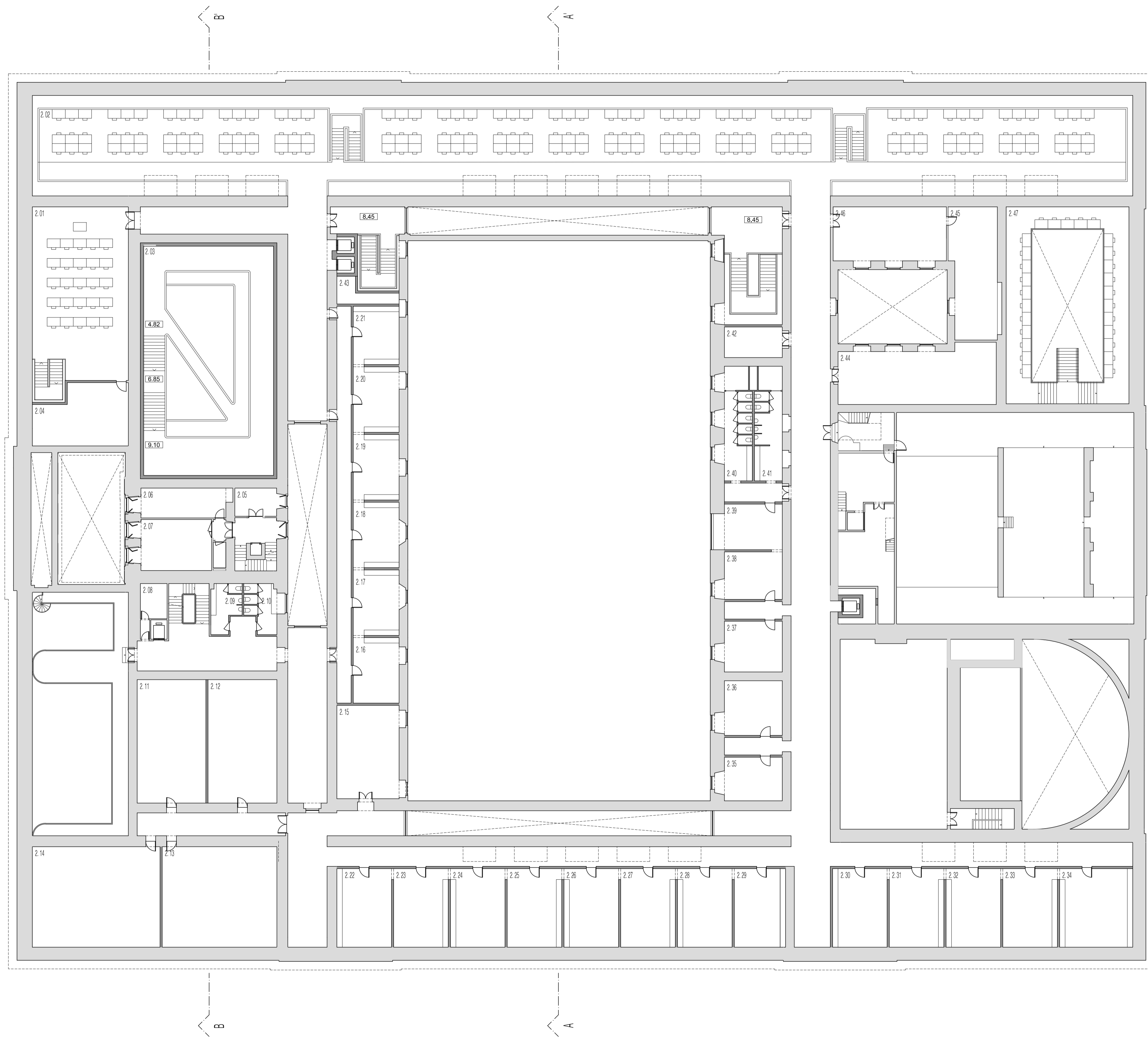

- 2.01 - Sala de aula de Urbanismo
- 2.02 - Sala de Trabalho Autónomo
- 2.03 - Sala de Leitura da Biblioteca (Acesso pelo Piso 0)
- 2.04 - Arrumos
- 2.05 - Arrumos
- 2.06 - Concelho Pedagógico (Presidência)
- 2.07 - Concelho Pedagógico (Secretariado)
- 2.08 - Arrumos
- 2.09 - Instalação Sanitária Masculina
- 2.10 - Instalação Sanitária Feminina
- 2.11 - Salas de Aulas de Informática
- 2.12 - Salas de Aulas de Informática
- 2.13 - Salas de Aulas de Informática
- 2.14 - Data Center (Informática)
- 2.15 - Centro de Informática
- 2.16 - Gabinetes para Docentes e Investigadores
- 2.17 - Gabinetes para Docentes e Investigadores
- 2.18 - Gabinetes para Docentes e Investigadores
- 2.19 - Gabinetes para Docentes e Investigadores
- 2.20 - Gabinetes para Docentes e Investigadores
- 2.21 - Gabinetes para Docentes e Investigadores
- 2.22 - Gabinetes para Docentes e Investigadores
- 2.23 - Gabinetes para Docentes e Investigadores
- 2.24 - Gabinetes para Docentes e Investigadores
- 2.25 - Gabinetes para Docentes e Investigadores
- 2.26 - Gabinetes para Docentes e Investigadores
- 2.27 - Gabinetes para Docentes e Investigadores
- 2.28 - Gabinetes para Docentes e Investigadores
- 2.29 - Gabinetes para Docentes e Investigadores
- 2.30 - Gabinetes para Docentes e Investigadores
- 2.31 - Gabinetes para Docentes e Investigadores
- 2.32 - Gabinetes para Docentes e Investigadores
- 2.33 - Gabinetes para Docentes e Investigadores
- 2.34 - Gabinetes para Docentes e Investigadores
- 2.35 - Gabinetes para Docentes e Investigadores
- 2.36 - Gabinetes para Docentes e Investigadores
- 2.37 - Gabinetes para Docentes e Investigadores
- 2.38 - Gabinetes para Docentes e Investigadores
- 2.39 - Gabinetes para Docentes e Investigadores
- 2.40 - Instalação Sanitária Feminina
- 2.41 - Instalação Sanitária Masculina
- 2.42 - Arrumos
- 2.44 - Arrumos
- 2.45 - Arrumos
- 2.46 - Arrumos
- 2.47 - Sala de Trabalho Autónomo

BASEADO NUM DESENHO ORIGINAL PRODUZIDO PELOS SERVIÇOS CENTRAIS DA UNIVERSIDADE DE LISBOA EM 2013 / 2014
 COTA 0.00 DE PROJECTO = COTA TOPOGRÁFICA 77.55
 * - COTA ALTIMÉTRICA ESTIMADA

REABILITAÇÃO DO MUSEU NACIONAL DE HISTÓRIA NACIONAL E DA CIÊNCIA
 NOVA FACULDADE DE ARQUITETURA

aluno: JESSICA PASCOAL RATINHO LABORATÓRIO DE PROJECTO V | ANO LECTIVO 2020 / 2021



titulo do desenho	escala(s)	data	desenho nº
PROPOSTA PLANTA DO PISO 2	1/200	16 JUN 2021	ARQ 06

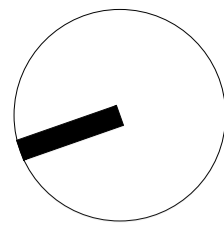

COMPARTIMENTOS (PISO 3)

- 3.01 - Sala de aulas 3º Ciclo
- 3.02 - Sala de aulas 3º Ciclo
- 3.03 - Sala de aulas 3º Ciclo
- 3.04 - Sala de aulas 3º Ciclo
- 3.05 - Sala de aulas 3º Ciclo
- 3.06 - Instalação Sanitária Feminina
- 3.07 - Instalação Sanitária Masculina
- 3.08 - Arrumos
- 3.09 - Arrumos
- 3.10 - Gabinete Vice - Presidente
- 3.11 - Secretariado da Presidência
- 3.12 - Gabinete da Presidência

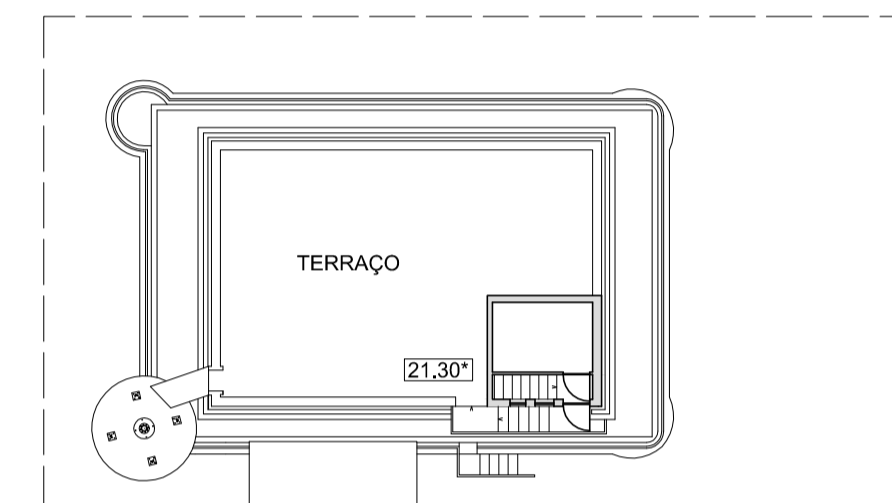

PLANTA DE COBERTURA

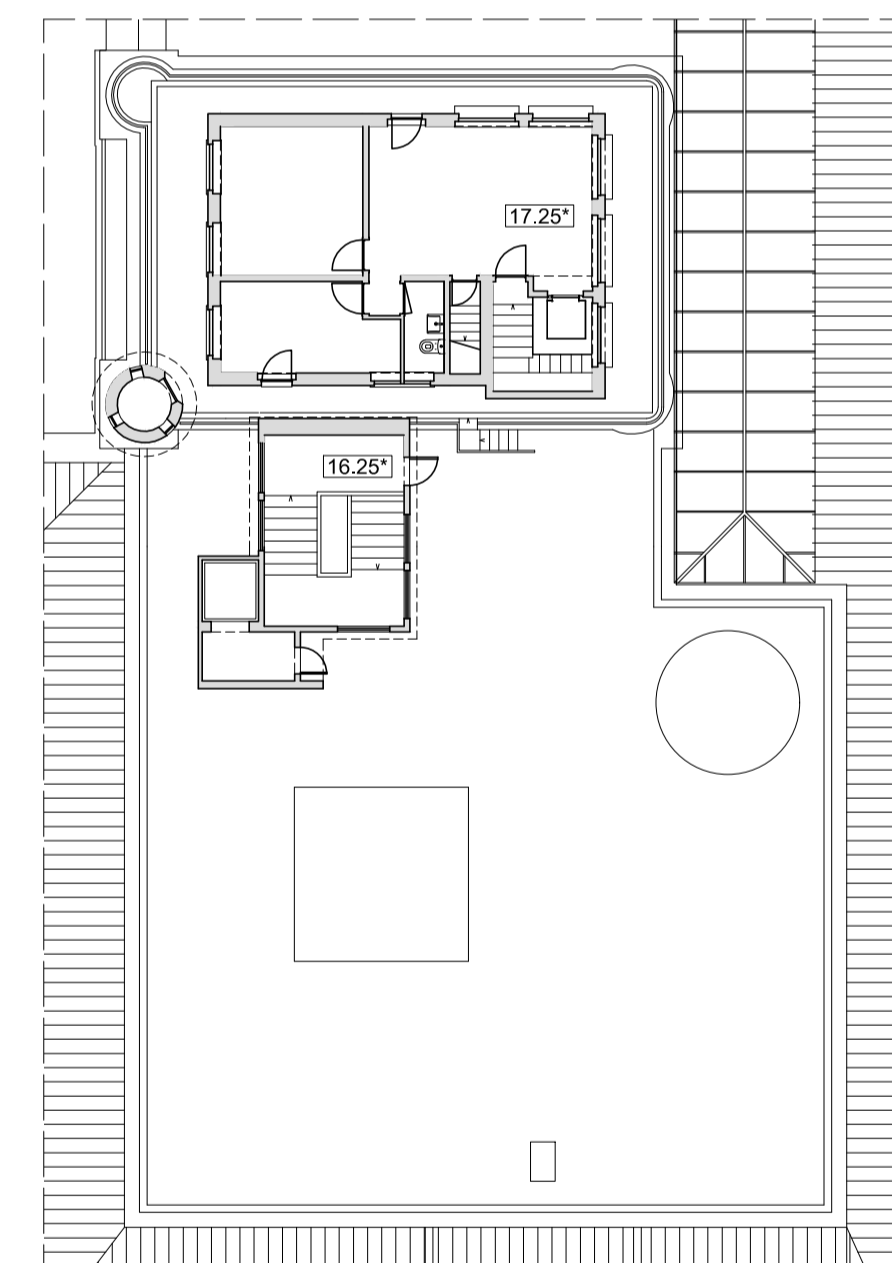

PLANTA DO PISO 4

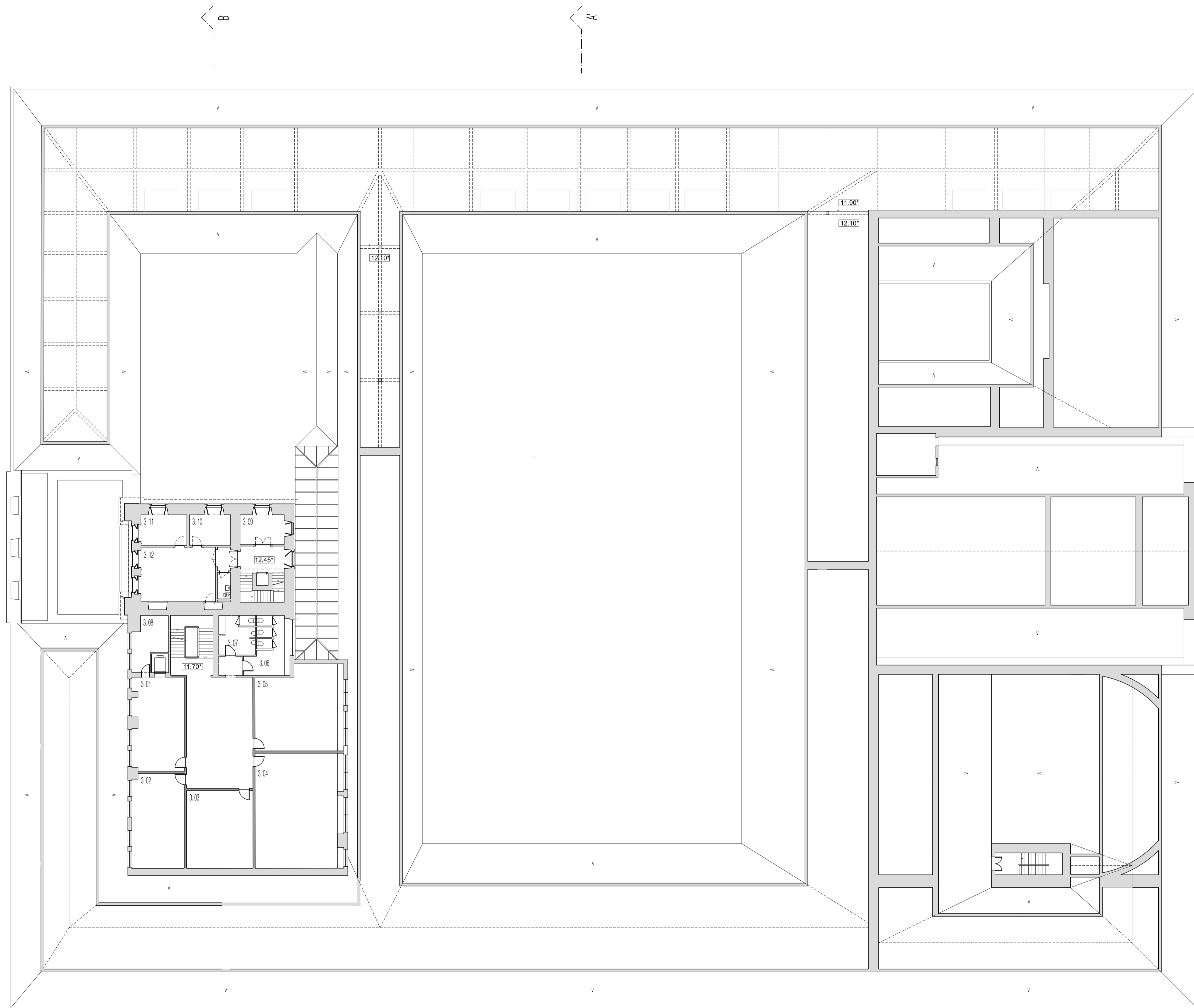

BASEADO NUM DESENHO ORIGINAL PRODUZIDO PELOS SERVIÇOS CENTRAIS DA UNIVERSIDADE DE LISBOA EM 2013 / 2014
 COTA 0.00 DE PROJECTO = COTA TOPOGRÁFICA 77.55
 * - COTA ALTIMÉTRICA ESTIMADA

REABILITAÇÃO DO MUSEU NACIONAL DE HISTÓRIA NACIONAL E DA CIÊNCIA
 NOVA FACULDADE DE ARQUITETURA

aluno: JESSICA PASCOAL RATINHO LABORATÓRIO DE PROJECTO V | ANO LECTIVO 2020 / 2021



titulo do desenho PROPOSTA PLANTA DO PISO 3	escala(s) 1/200	data 16 JUN 2021	desenho nº ARQ 07
--	--------------------	---------------------	----------------------

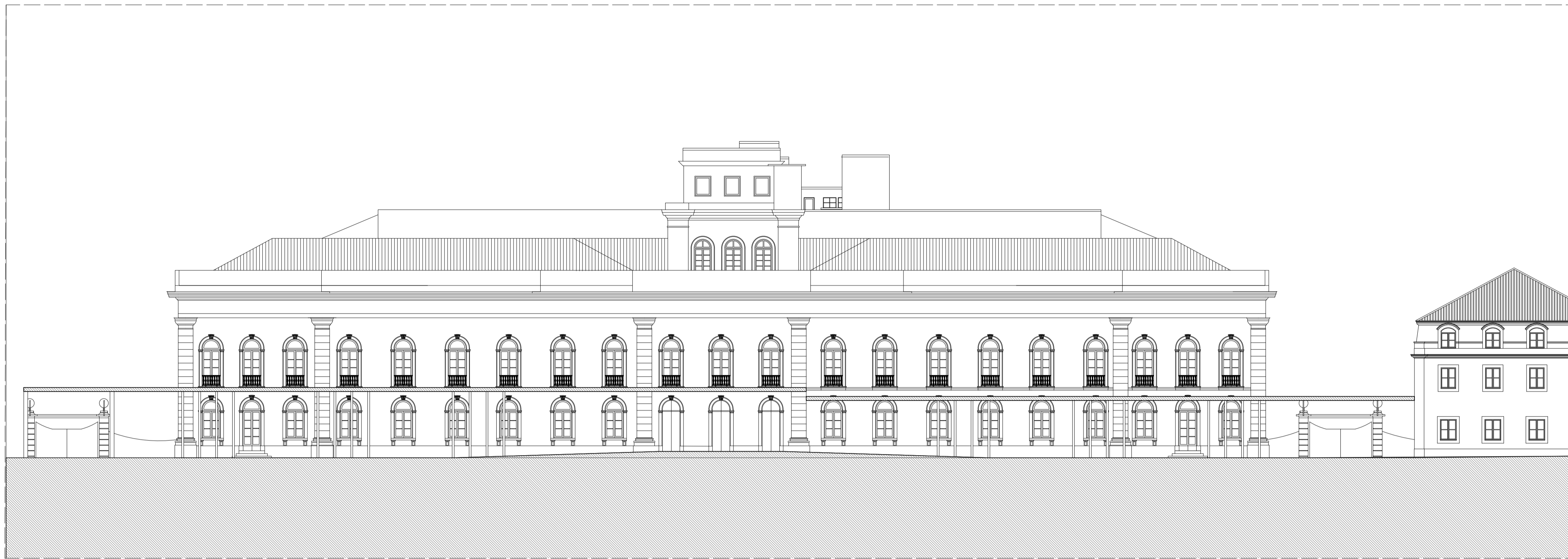

ALÇADO NORTE

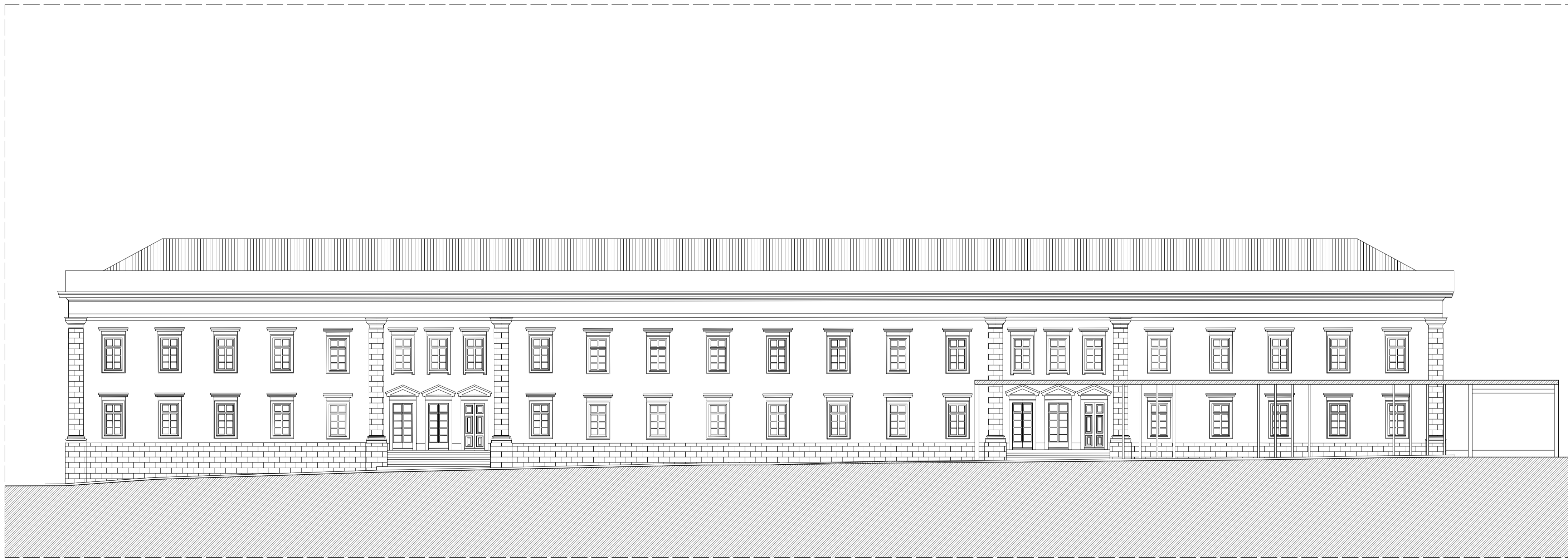

ALÇADO NASCENTE

BASEADO NUM DESENHO ORIGINAL PRODUZIDO PELOS SERVIÇOS CENTRAIS DA UNIVERSIDADE DE LISBOA EM 2013 / 2014
 COTA 0.00 DE PROJECTO = COTA TOPOGRÁFICA 77.55
 * - COTA ALTIMÉTRICA ESTIMADA

REABILITAÇÃO DO MUSEU NACIONAL DE HISTÓRIA NACIONAL E DA CIÊNCIA
 NOVA FACULDADE DE ARQUITETURA

aluno: JESSICA PASCOAL RATINHO LABORATÓRIO DE PROJECTO V | ANO LECTIVO 2020 / 2021



titulo do desenho	escala(s)	data	desenho nº
PROPOSTA ALÇADOS NORTE E NASCENTE	1/200	16 JUN 2021	ARQ 08

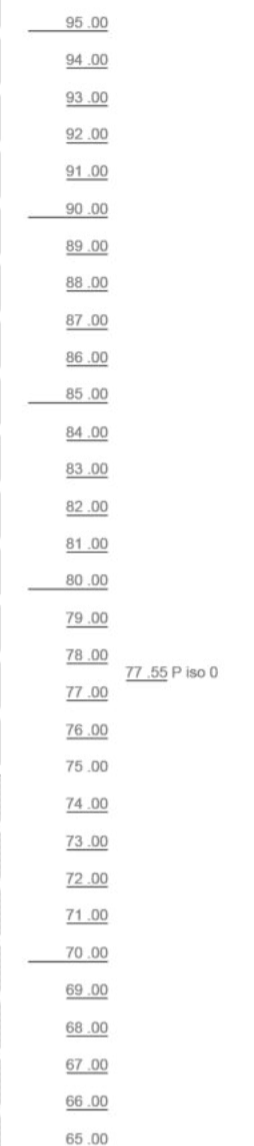
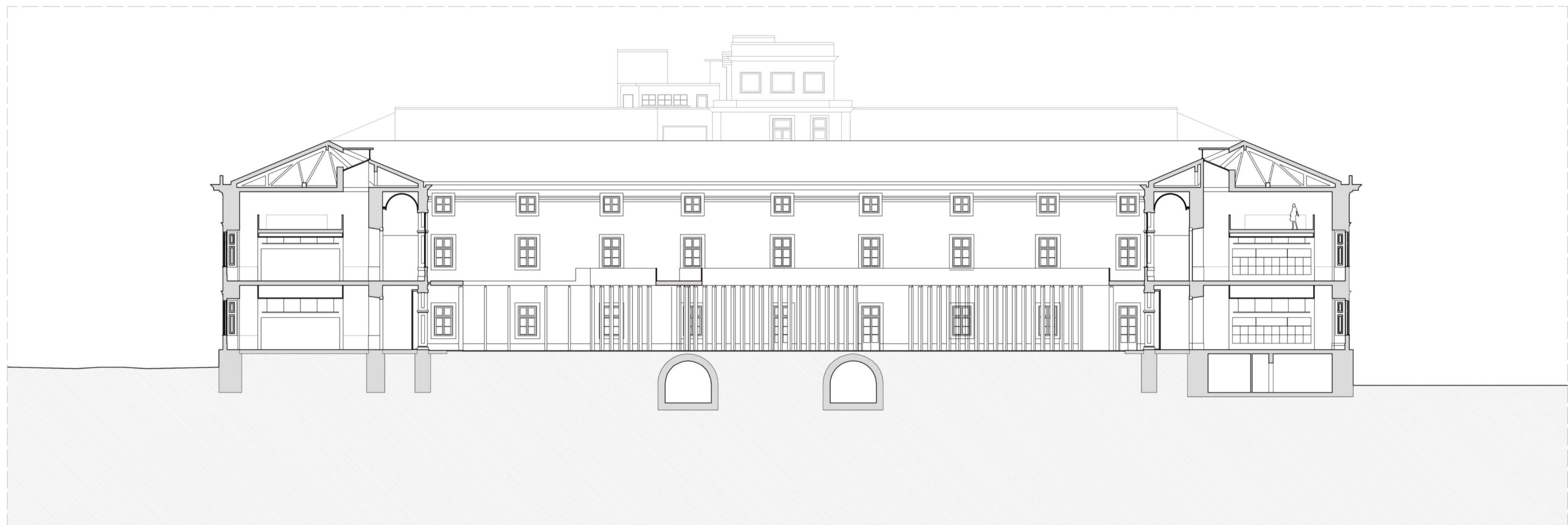

CORTE GERAL AA'

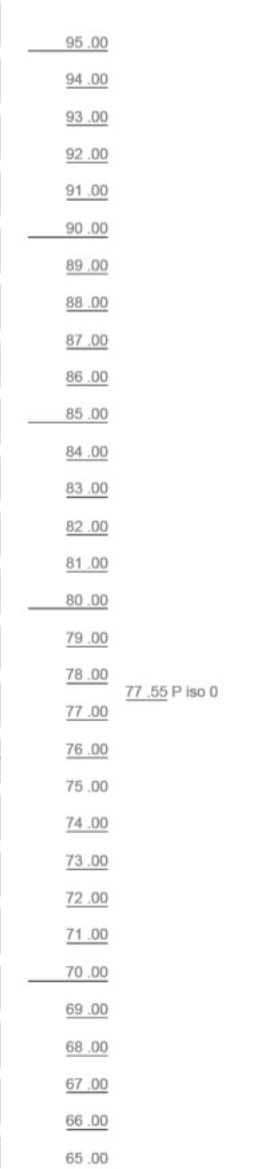
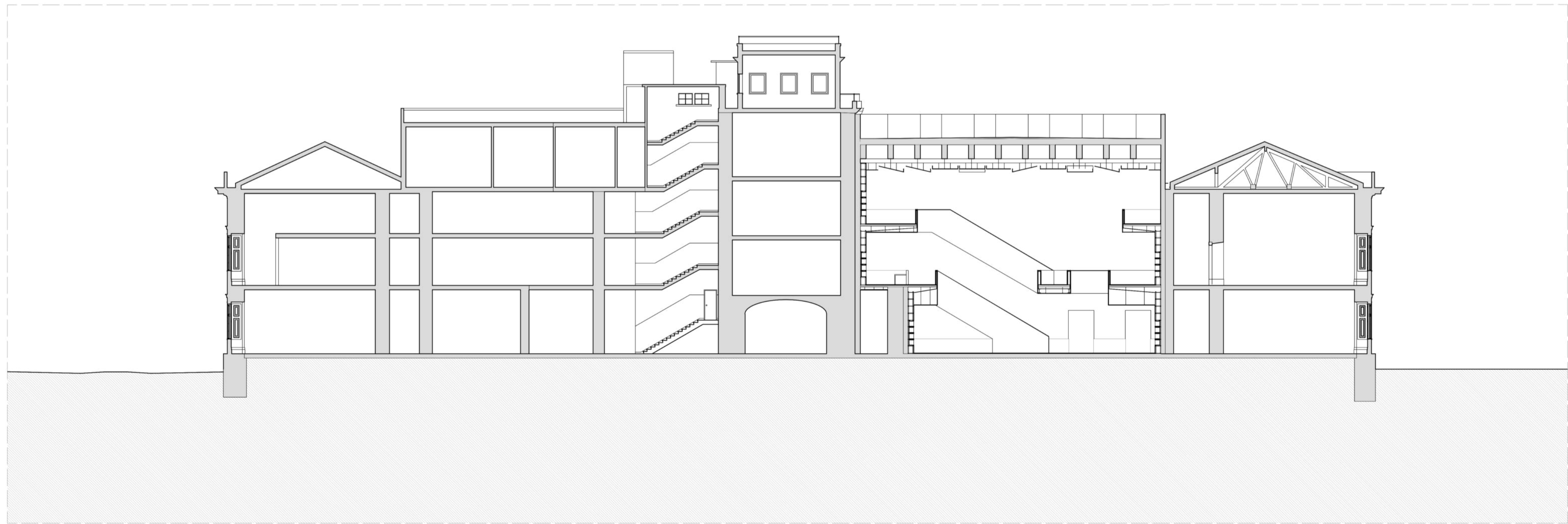

CORTE GERAL BB'

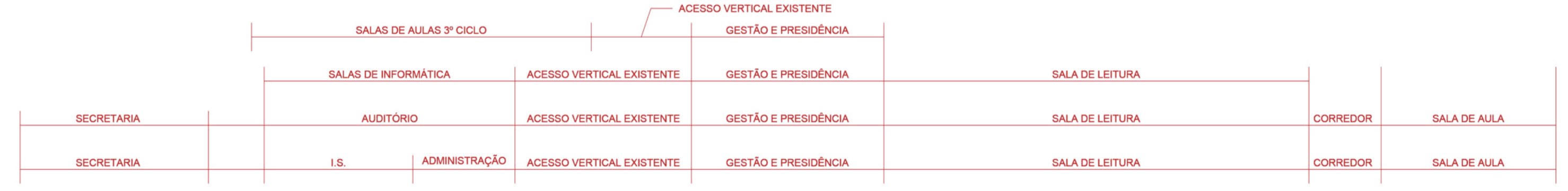

BASEADO NUM DESENHO ORIGINAL PRODUZIDO PELOS SERVIÇOS CENTRAIS DA UNIVERSIDADE DE LISBOA EM 2013 / 2014
 COTA 0.00 DE PROJECTO = COTA TOPOGRÁFICA 77.55
 * - COTA ALTIMÉTRICA ESTIMADA

REABILITAÇÃO DO MUSEU NACIONAL DE HISTÓRIA NACIONAL E DA CIÊNCIA
 NOVA FACULDADE DE ARQUITECTURA

aluno: JESSICA PASCOAL RATINHO LABORATÓRIO DE PROJECTO V | ANO LECTIVO 2020 / 2021



titulo do desenho	escala(s)	data	desenho nº
PROPOSTA CORTE GERAIS AA' E BB'	1/200	16 JUN 2021	ARQ 09

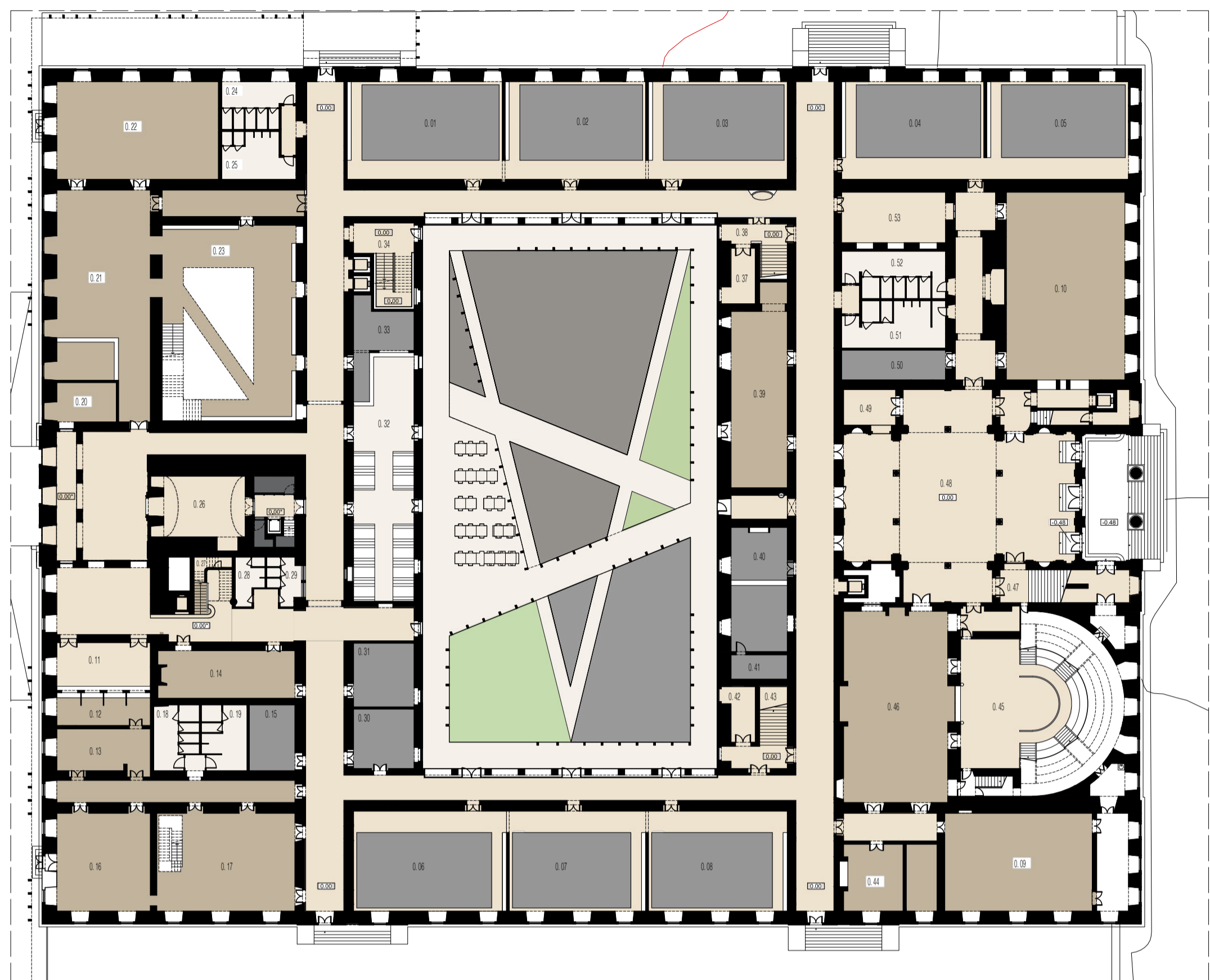
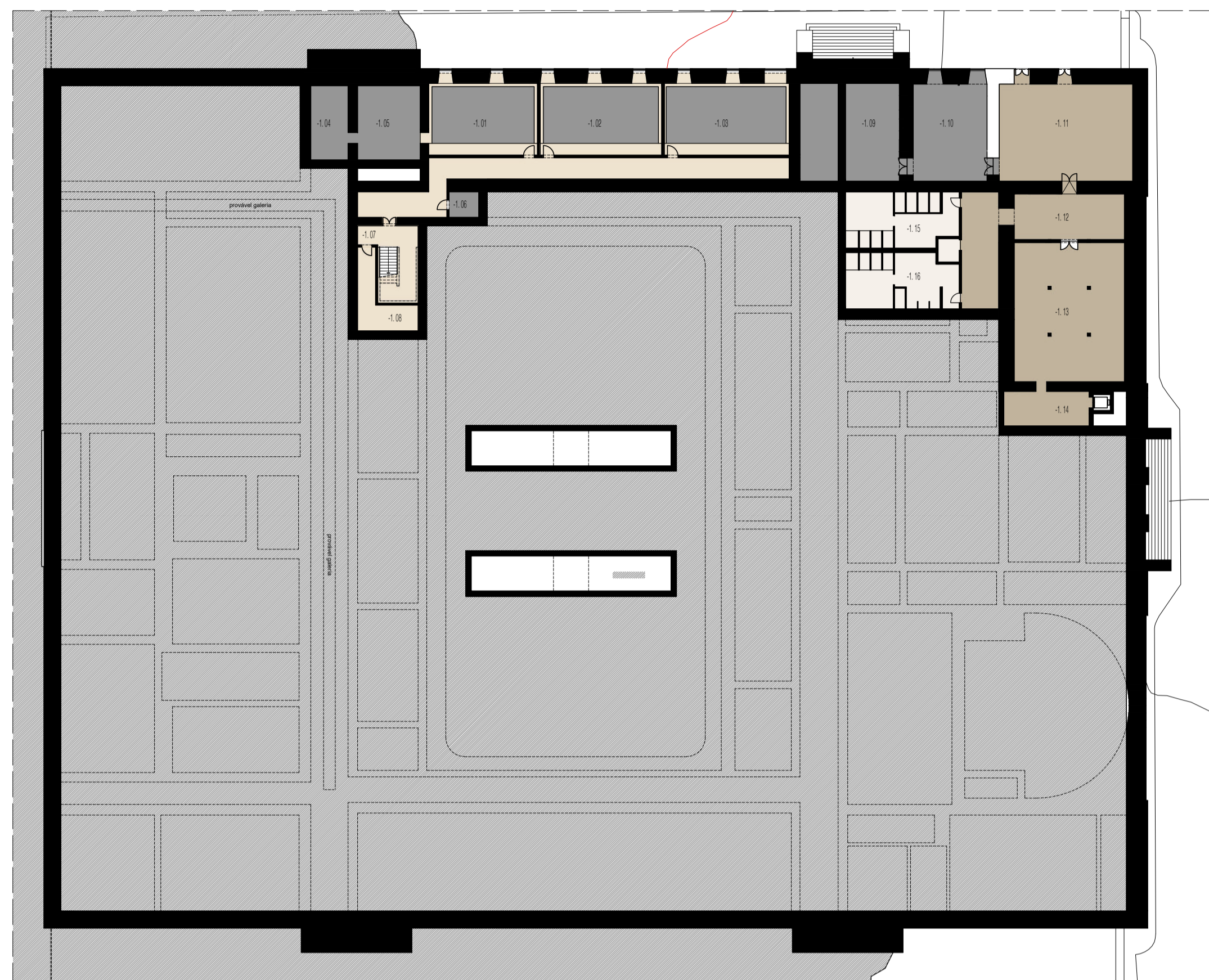

PAVIMENTOS

- Pedra Calcária Lióz e Grés Porcelanico
- Argamassa Autonivelante Cor S 5502 - B
- Soalho de Pinho
- Mosaico Hidráulico

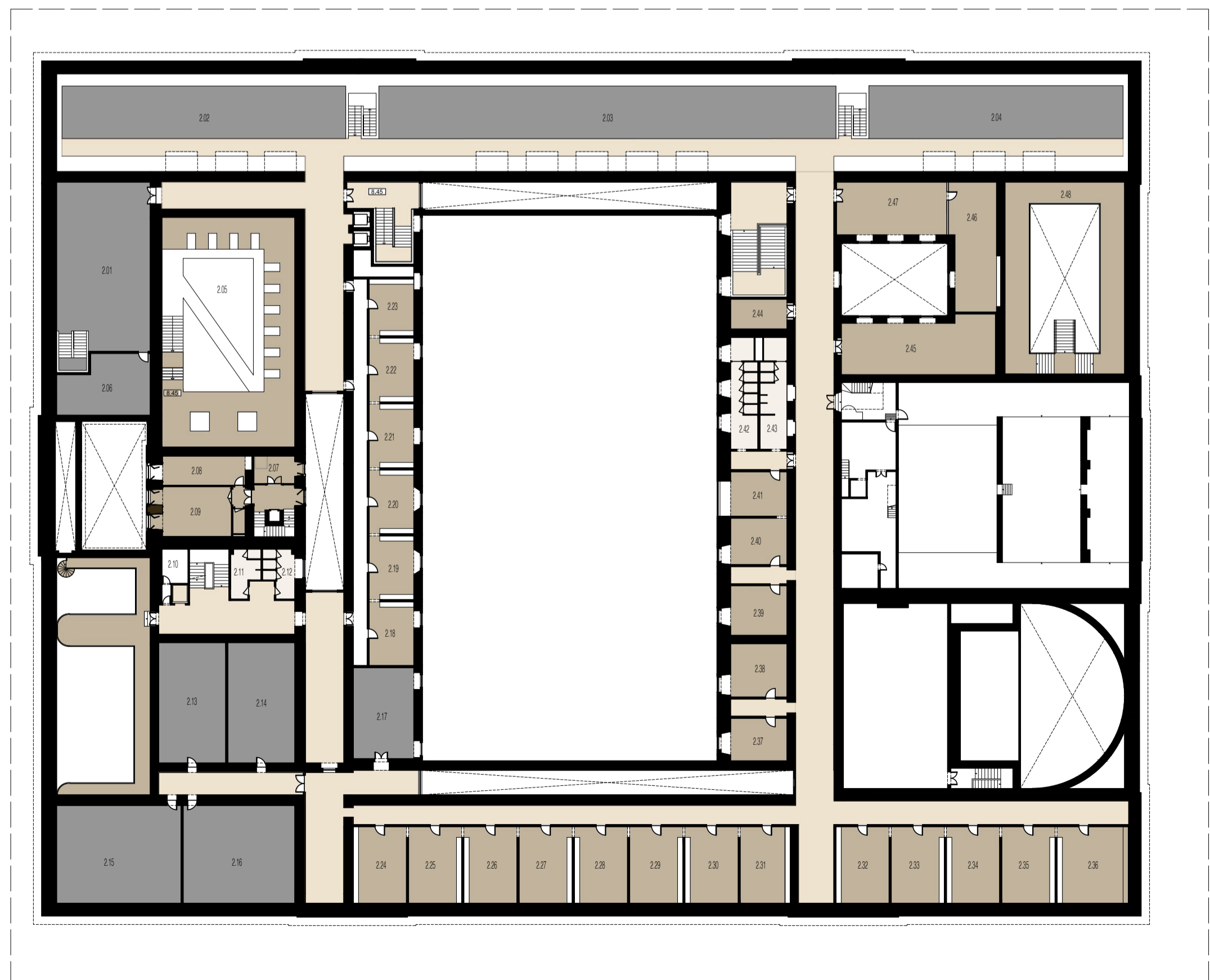
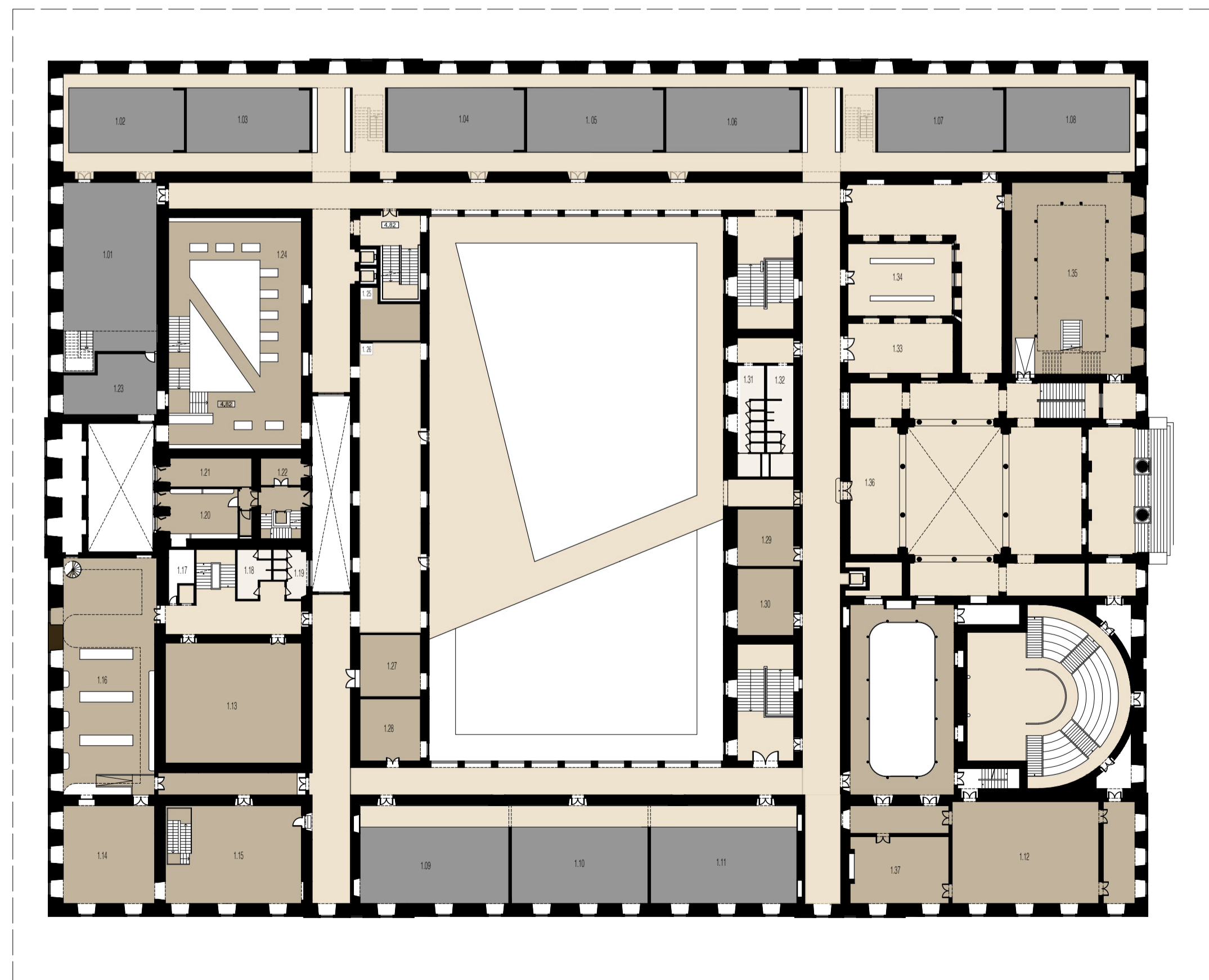

BASEADO NUM DESENHO ORIGINAL PRODUZIDO PELOS SERVIÇOS CENTRAIS DA UNIVERSIDADE DE LISBOA EM 2013 / 2014
 COTA 0.00 DE PROJECTO = COTA TOPOGRÁFICA 77.55
 * - COTA ALTIMÉTRICA ESTIMADA

REABILITAÇÃO DO MUSEU NACIONAL DE HISTÓRIA NACIONAL E DA CIÊNCIA
 NOVA FACULDADE DE ARQUITETURA

aluno: JESSICA PASCOAL RATINHO LABORATÓRIO DE PROJECTO V | ANO LECTIVO 2020 / 2021



titulo do desenho	escala(s)	data	desenho nº
PROPOSTA PLANTAS DE PAVIMENTOS	1/400	16 JUN 2021	ARQ 10

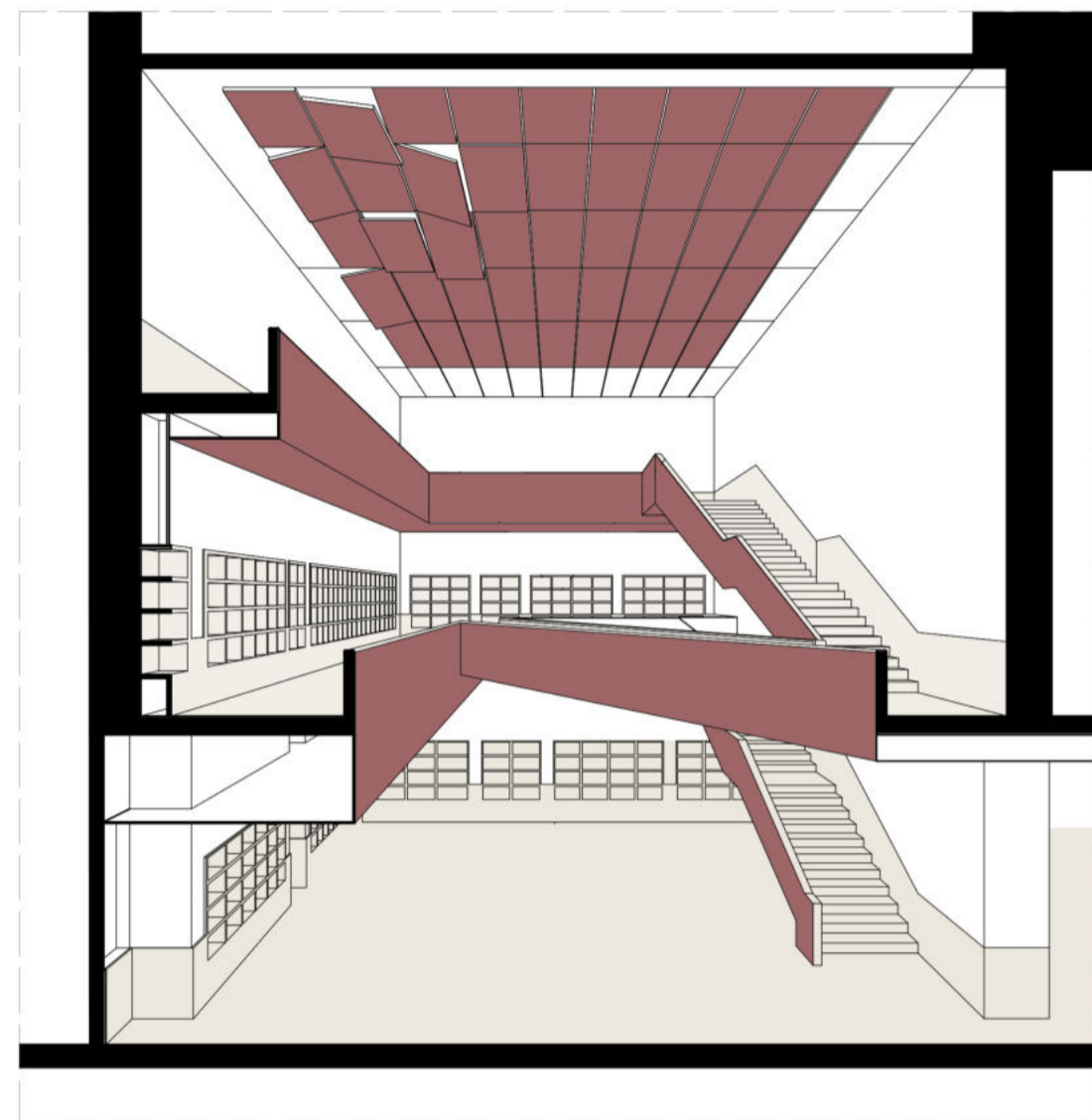

SALA DE AULA + SALA DE TRABALHO AUTÓNOMO

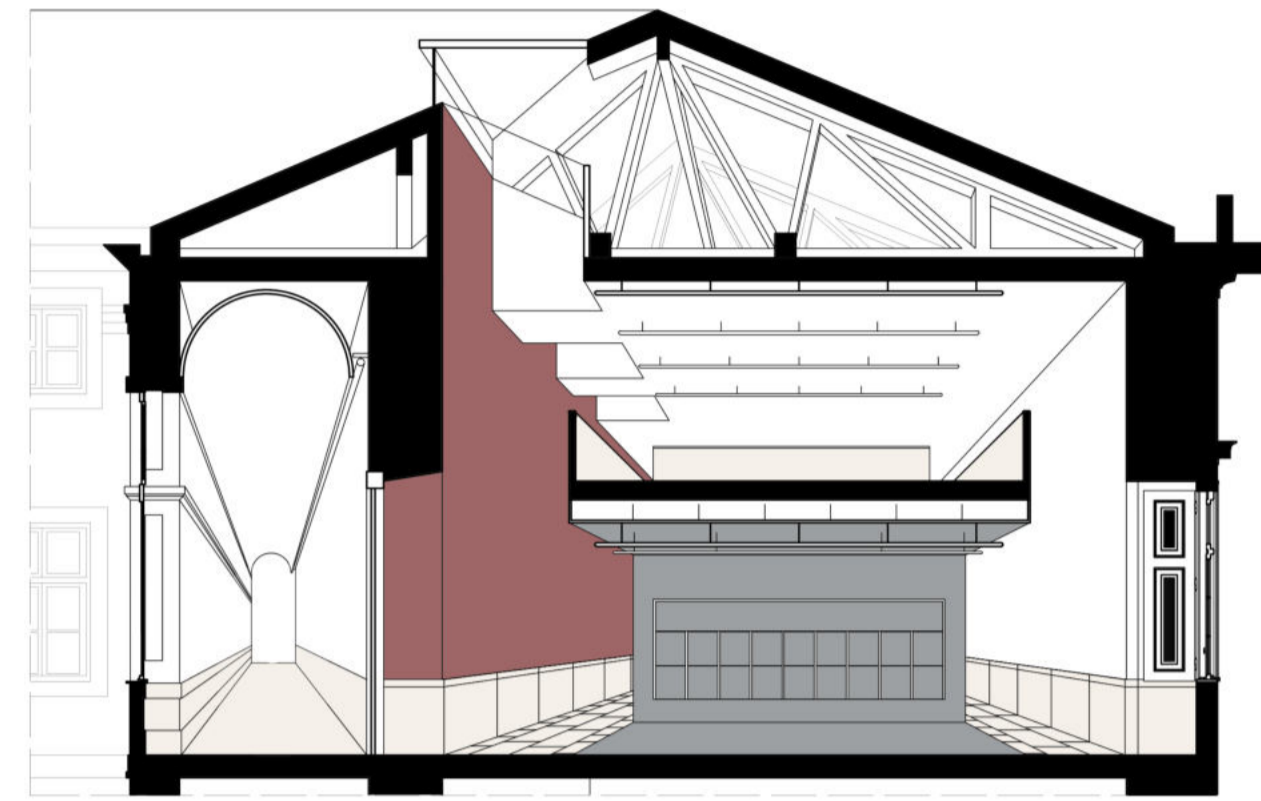

SALA DE AULA + SALA DE TRABALHO AUTÓNOMO

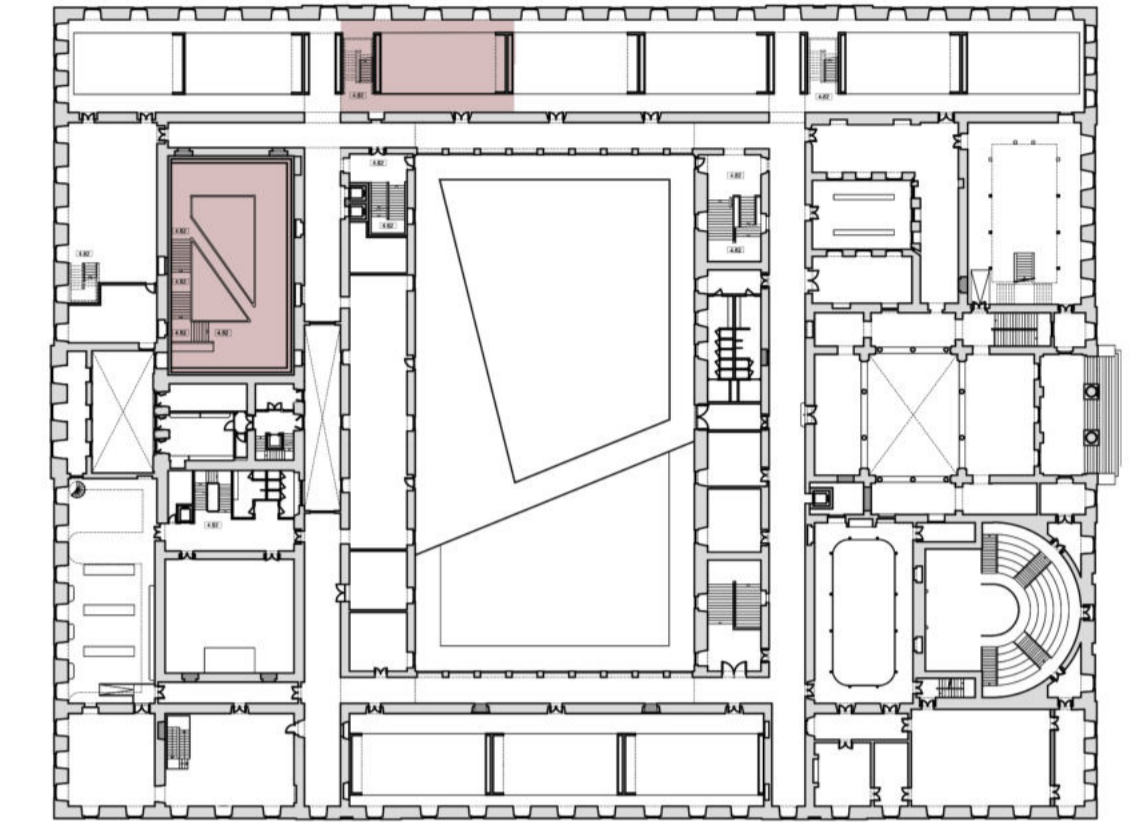

PLANTA PISO 1

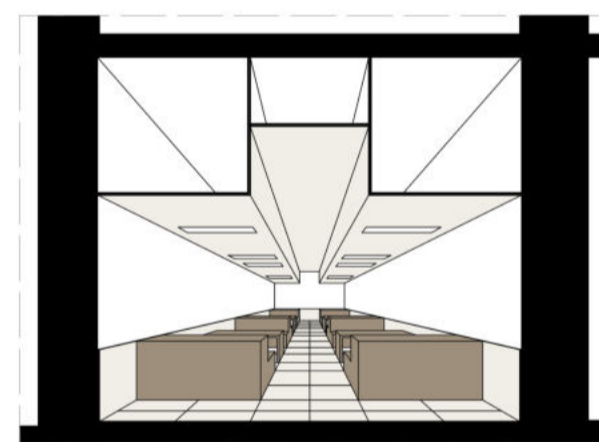

CAFETERIA

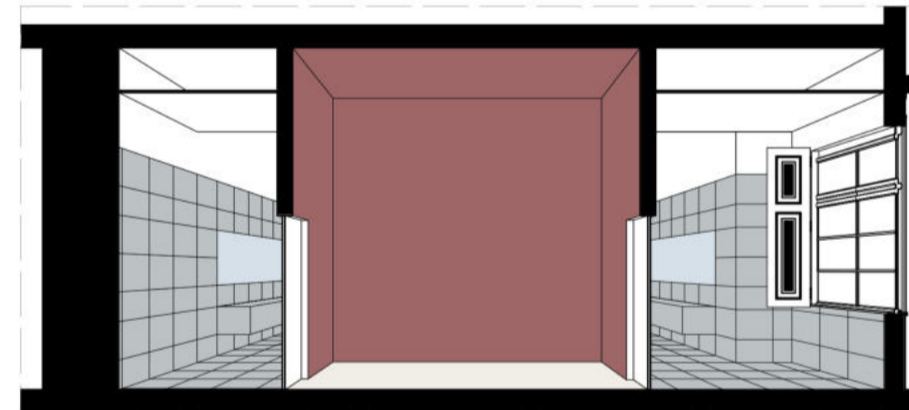

INSTALAÇÃO SANITÁRIA

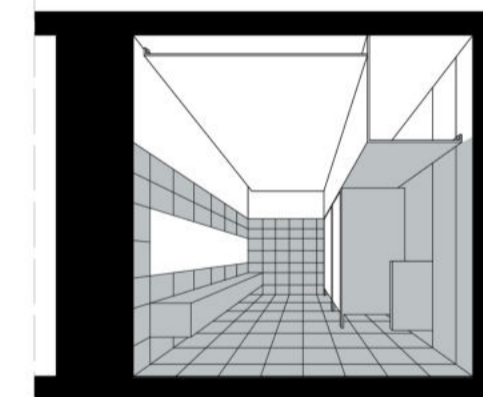

I.S. MASCULINA

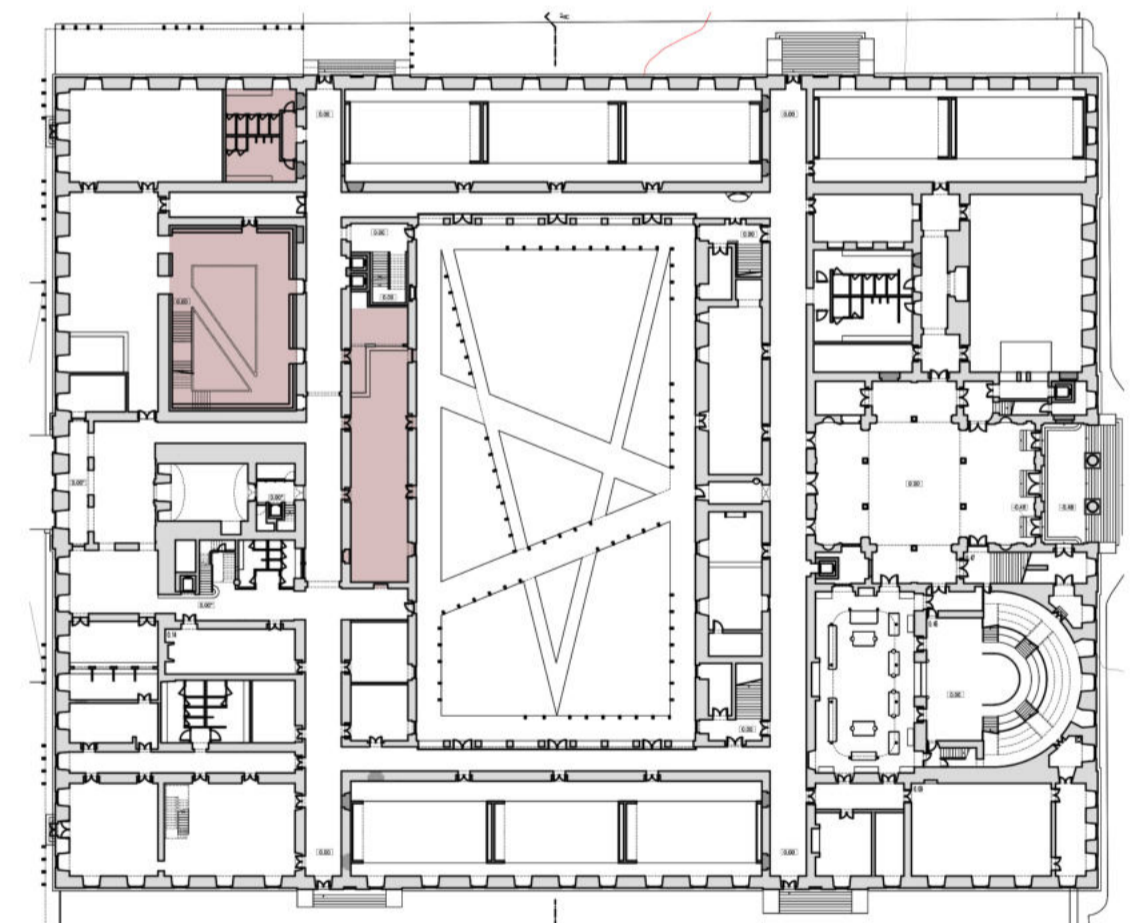

PLANTA PISO 0

LEGENDA

TETOS (T)

- T1 - Reboco pintado a branco, cor S 2002 - R
- T2 - Gesso cartonado, pintado a branco, cor S 2002 - R
- T3 - Gesso cartonado, pintado a vermelho, cor S 5040 - Y80R

PAREDES (Pr)

- Pr1 - Reboco, pintado a branco, cor S 2002 - R
- Pr2 - Gesso cartonado, pintado a cizento, cor S 5502 - B
- Pr3 - Reboco, pintado a vermelho, cor S 5040 - Y80R

LAMBRIM (L)

- L1 - Grés porcelanico, tom claro, identico à Pedra Lioz
- L2 - Madeira Pinho

PAVIMENTOS (P)

- Pv1 - Grés porcelanico, tom claro, identico à Pedra Lioz
- Pv2 - Argamassa autonivelante a cizento, cor S 5502 - B
- Pv3 - Soalho de Pinho 150 x 1500 mm

BASEADO NUM DESENHO ORIGINAL PRODUZIDO PELOS SERVIÇOS CENTRAIS DA UNIVERSIDADE DE LISBOA EM 2013 / 2014
 COTA 0.00 DE PROJECTO = COTA TOPOGRÁFICA 77.55
 * - COTA ALTIMÉTRICA ESTIMADA

REABILITAÇÃO DO MUSEU NACIONAL DE HISTÓRIA NACIONAL E DA CIÊNCIA
 NOVA FACULDADE DE ARQUITETURA

aluno JESSICA PASCOAL RATINHO LABORATÓRIO DE PROJECTO V | ANO LECTIVO 2020 / 2021



titulo do desenho PROPOSTA AMBIENTES escala(s) 1/100 data 16 JUN 2021 desenho nº ARQ 11

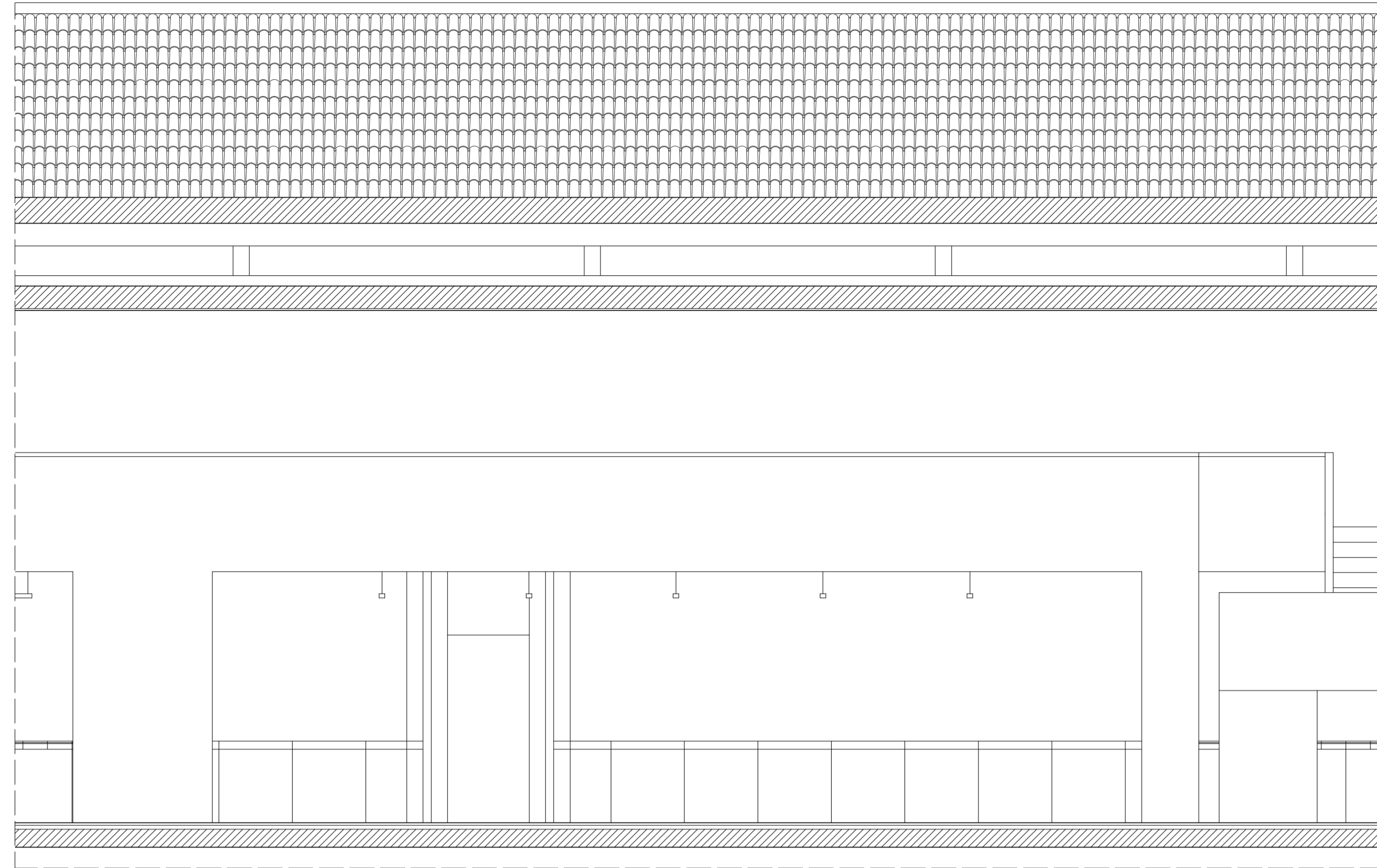

CORTE CC'

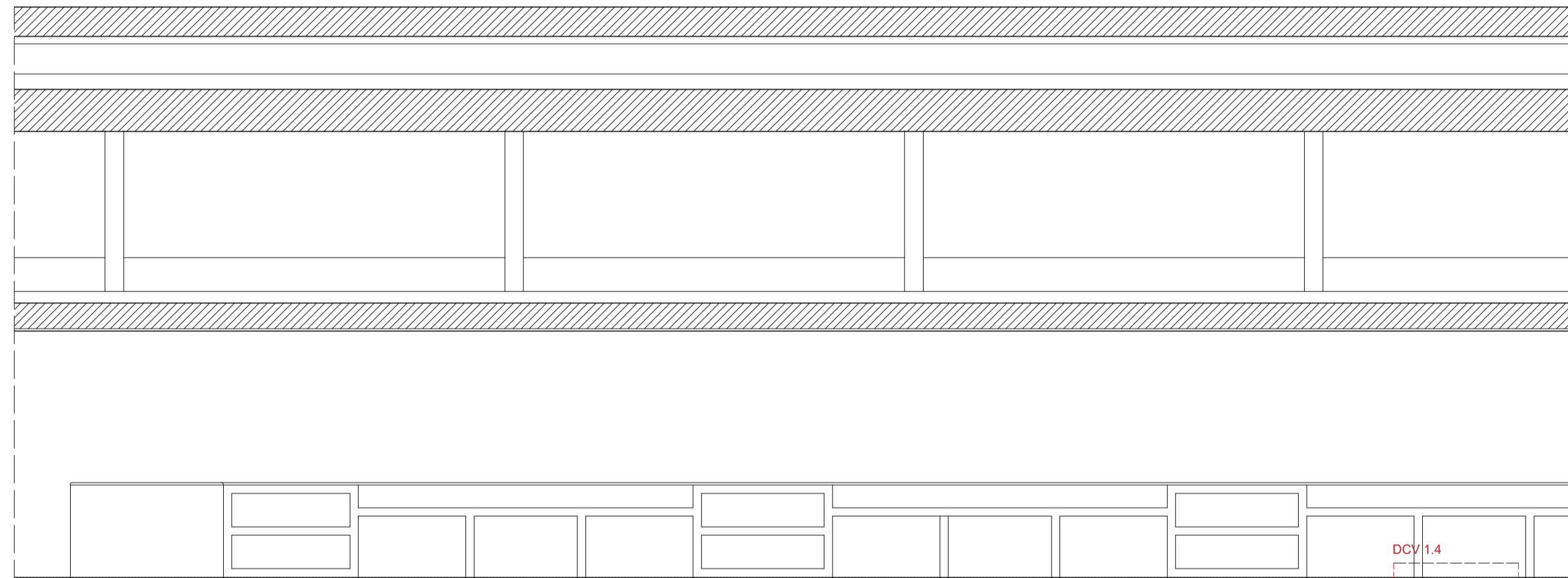

CORTE DD'

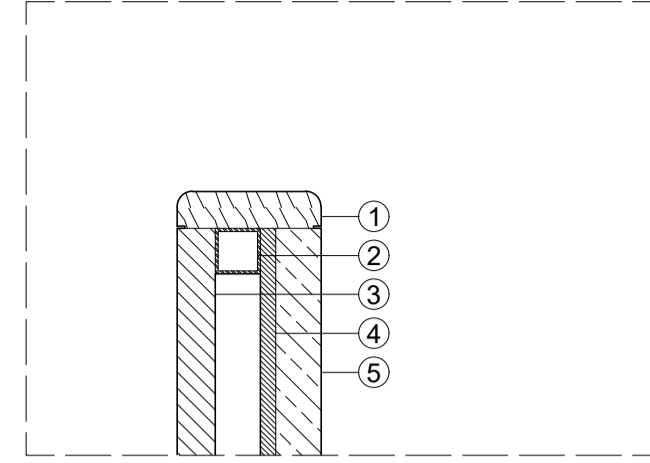

DCV 1.1 | ESCALA 1:5

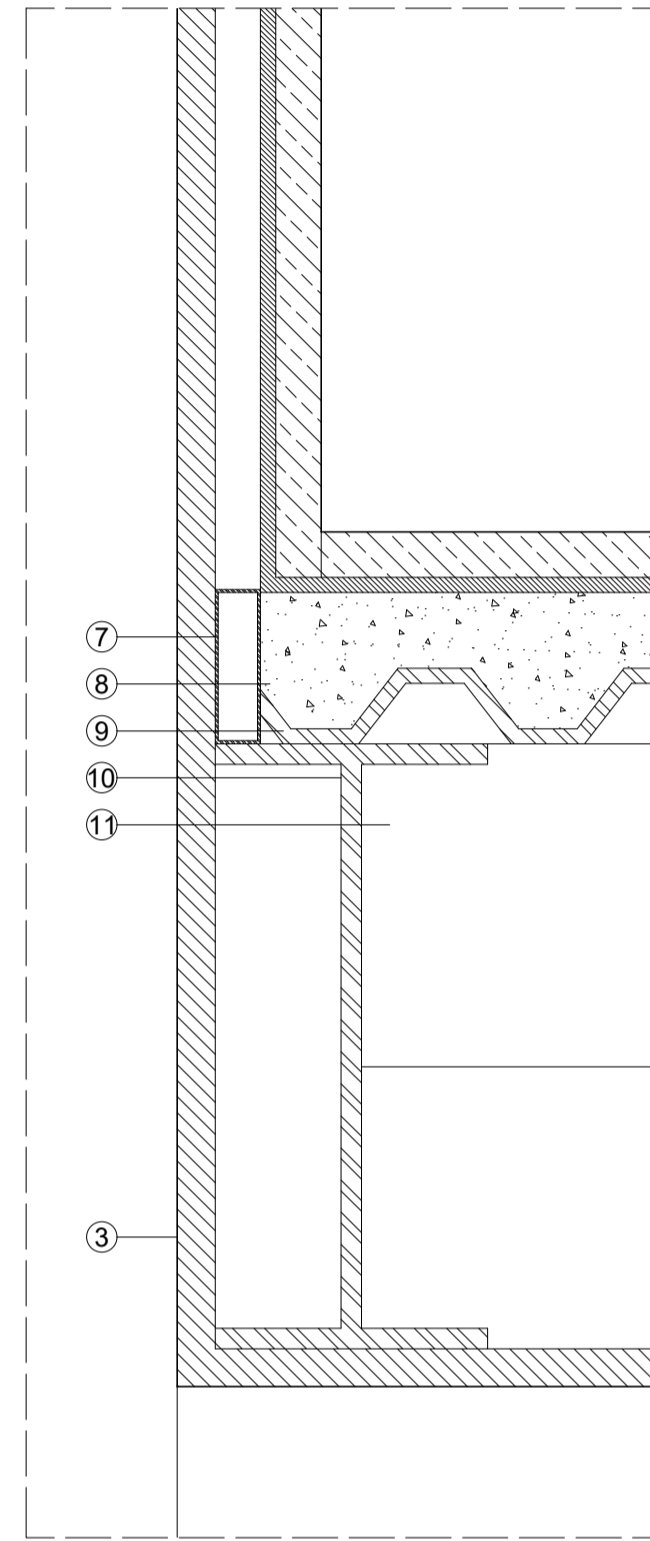

DCV 1.2 | ESCALA 1:5

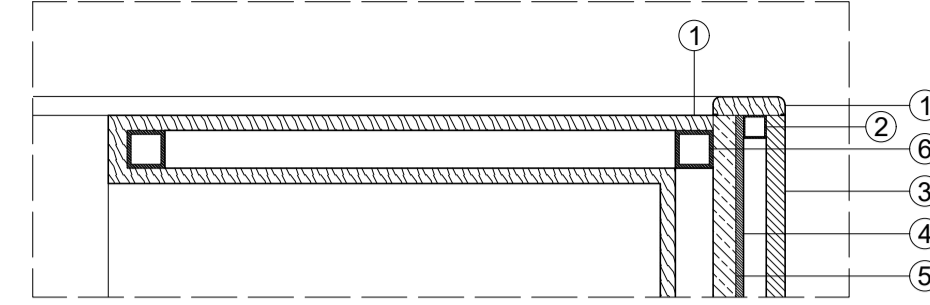

DCV 1.3 | ESCALA 1:10

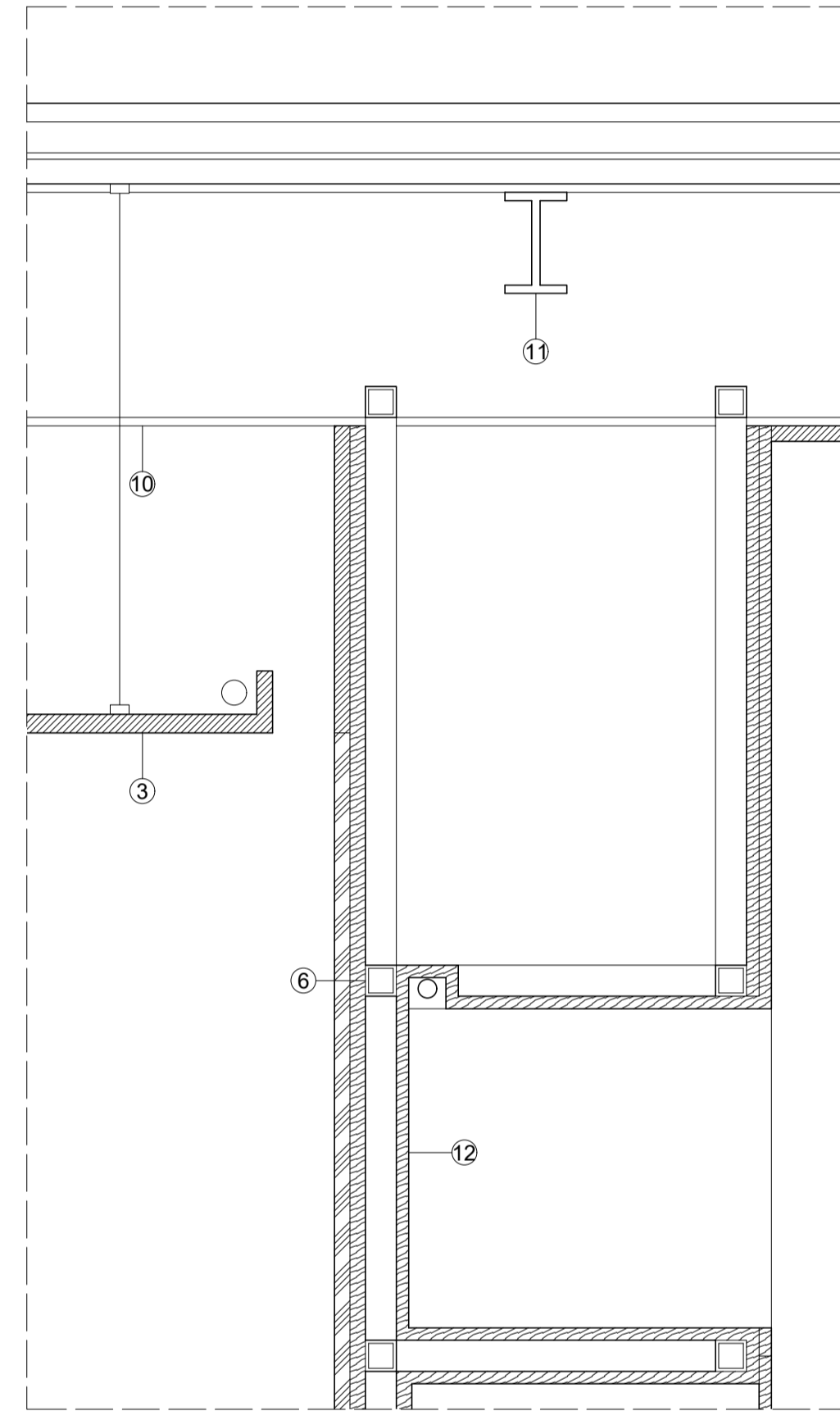

DCV 1.4 | 1:10

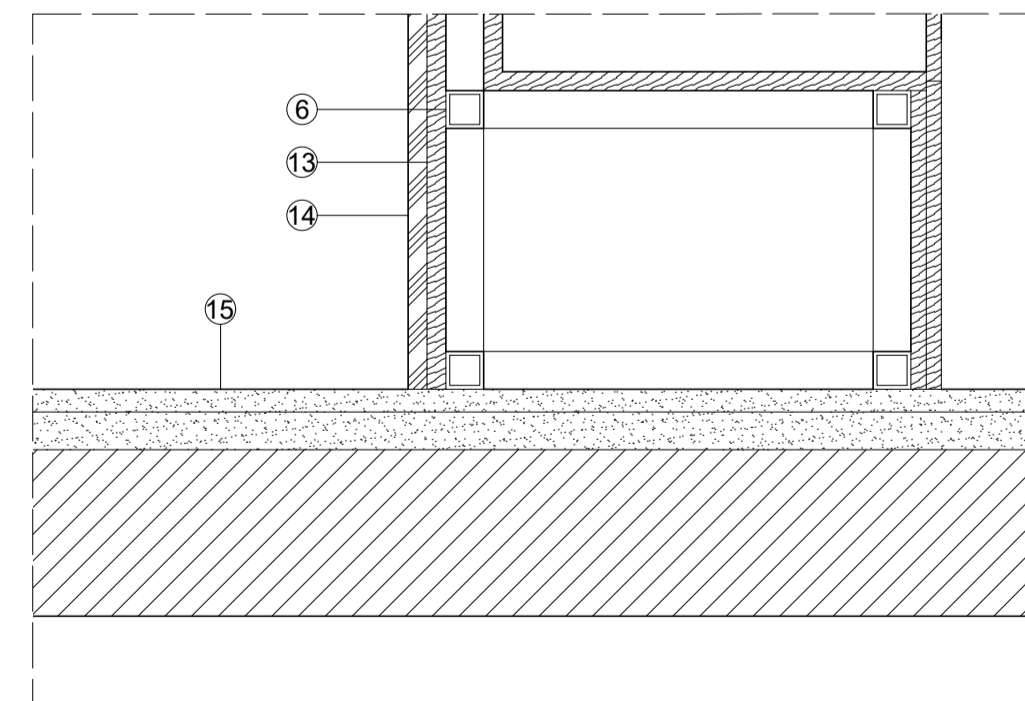

DCV 1.5 | 1:10

LEGENDA

- 1 - Madeira Pinho
- 2 - Perfil metálico quadrangular 30 x 30 mm
- 3 - Gesso cartonado S 2002 - R
- 4 - Gesso cartonado S 2002 - R
- 5 - Grês cerâmico MAGRES
- 6 - Perfil metálico quadrangular 50 x 50 mm
- 7 - Perfil metálico retângular 30 x 100 mm
- 8 - Betonilha
- 9 - Laje colaborante
- 10 - Viga metálica em I 180 x 400 x 13.5 mm
- 11 - Viga metálica em I 180 x 200 x 13.5 mm
- 12 - Contraplacado lacado cor S 5502 - B
- 13 - Contraplacado
- 14 - Quadro branco
- 15 - Argamassa autonivelante

ACABAMENTOS

TETOS (T)

- T1 - Reboco pintado a branco, cor S 2002 - R
- T2 - Gesso cartonado, pintado a branco, cor S 2002 - R
- T3 - Gesso cartonado, pintado a vermelho, cor S 5040 - Y80R

PAREDES (Pr)

- Pr1 - Reboco, pintado a branco, cor S 2002 - R
- Pr2 - Gesso cartonado, pintado a cizento, cor S 5502 - B
- Pr3 - Reboco, pintado a vermelho, cor S 5040 - Y80R
- Pr4 - Gesso cartonado, pintado a vermelho, cor S 5040 - Y80R

LAMBRIM (L)

- L1 - Grês porcelanico, tom claro, identico à Pedra Lioz
- L2 - Madeira Pinho

PAVIMENTOS (P)

- Pv1 - Grês porcelanico, tom claro, identico à Pedra Lioz
- Pv2 - Argamassa autonivelante a cizento, cor S 5502 - B
- Pv3 - Soalho de Pinho 150 x 1500 mm

BASEADO NUM DESENHO ORIGINAL PRODUZIDO PELOS SERVIÇOS CENTRAIS DA UNIVERSIDADE DE LISBOA EM 2013 / 2014
 COTA 0.00 DE PROJECTO = COTA TOPOGRÁFICA 77.55
 * - COTA ALTIMÉTRICA ESTIMADA

REABILITAÇÃO DO MUSEU NACIONAL DE HISTÓRIA NACIONAL E DA CIÊNCIA
 NOVA FACULDADE DE ARQUITETURA

aluno: JESSICA PASCOAL RATINHO LABORATÓRIO DE PROJECTO V | ANO LECTIVO 2020 / 2021



titulo do desenho: PROPOSTA | SALA DE AULA | COMPARTIMENTO 1.04 escala(s): 1/50 data: 16 JUN 2021 desenho nº: ARQ 13

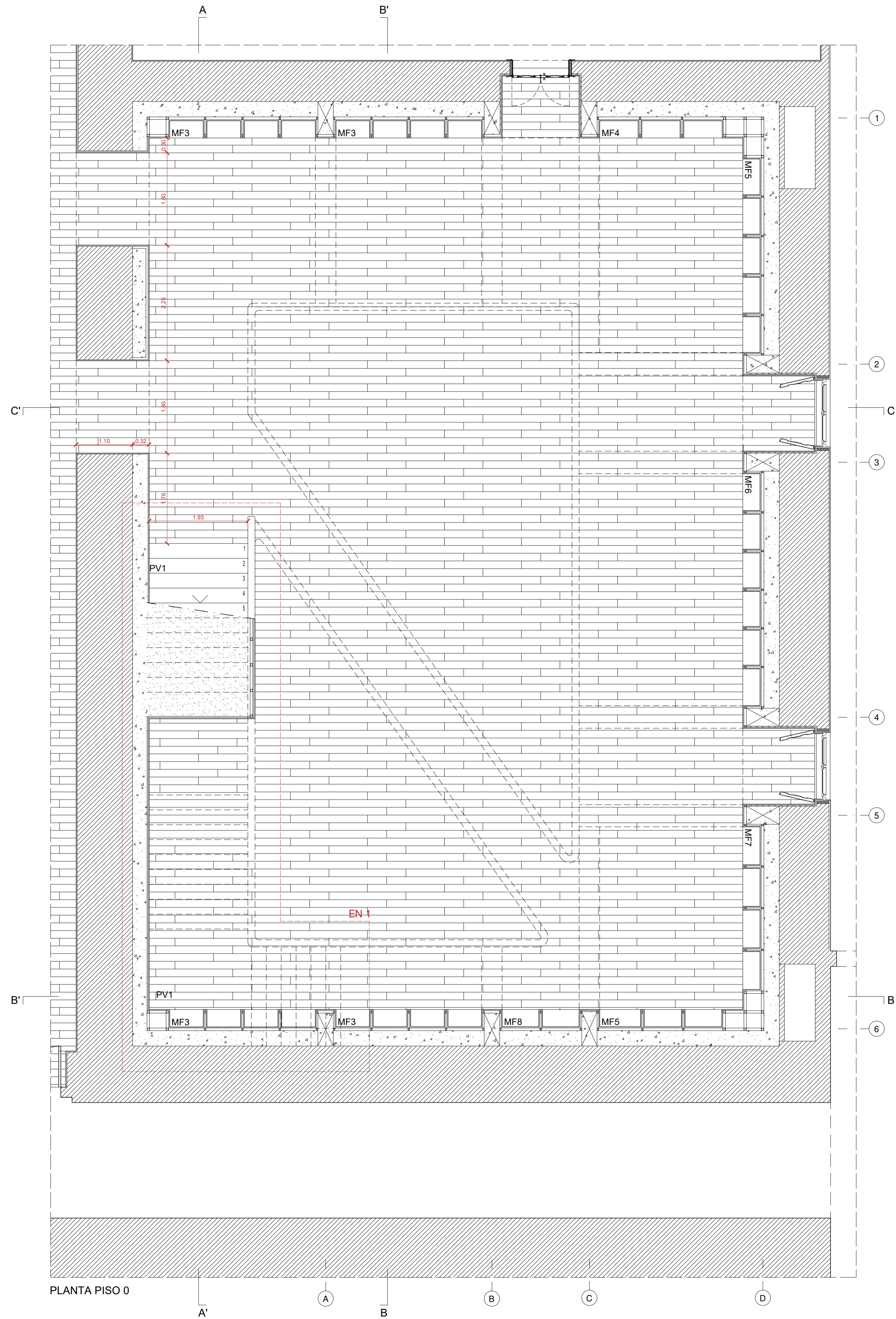

PLANTA PISO 0

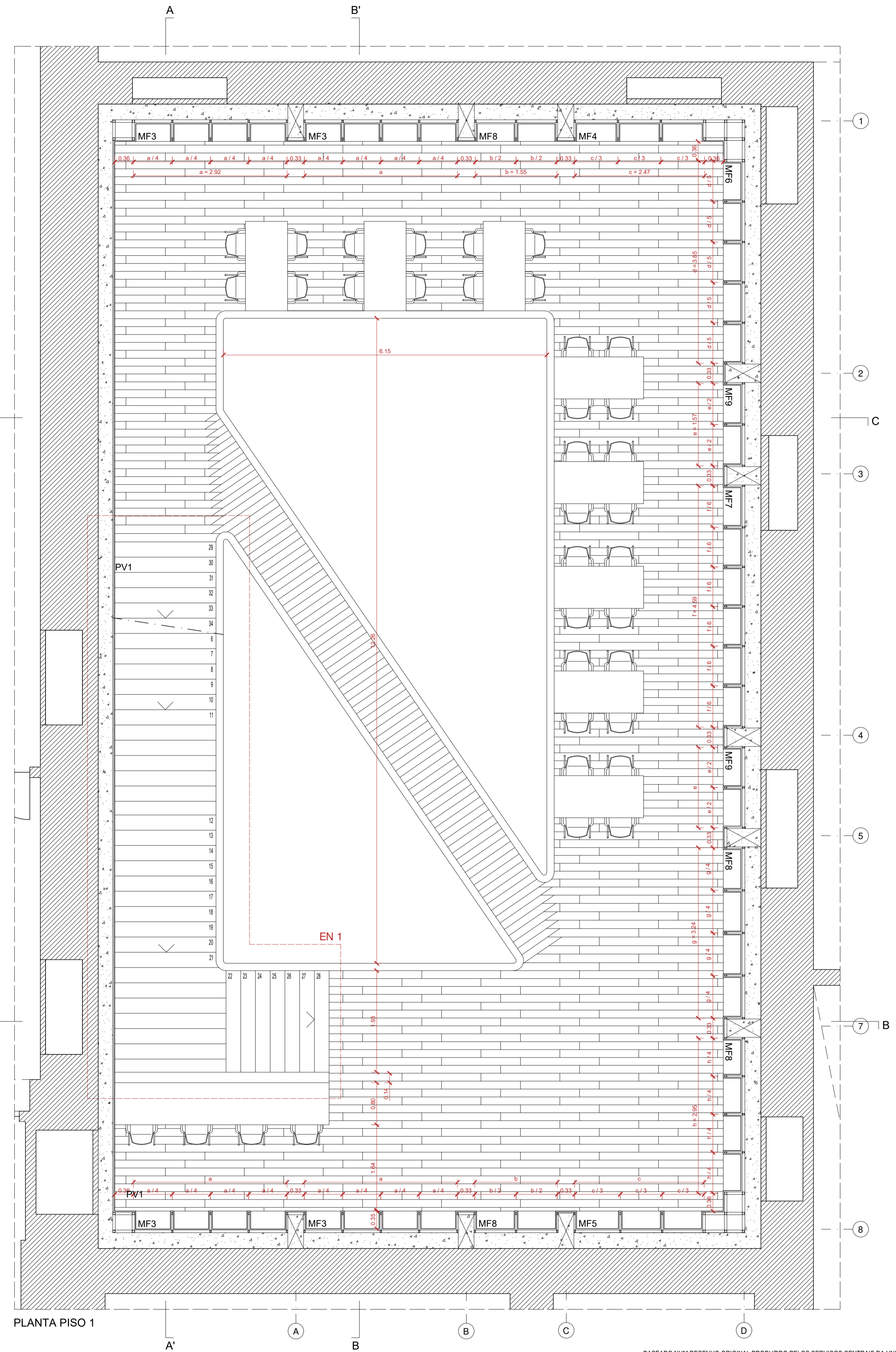

PLANTA PISO 1

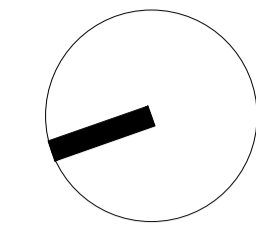

BASEADO NUM DESENHO ORIGINAL PRODUZIDO PELOS SERVIÇOS CENTRAIS DA UNIVERSIDADE DE LISBOA EM 2013 / 2014
 COTA 0.00 DE PROJECTO = COTA TOPOGRÁFICA 77.55
 - COTA ALTIMÉTRICA ESTIMADA

REABILITAÇÃO DO MUSEU NACIONAL DE HISTÓRIA NACIONAL E DA CIÊNCIA
 NOVA FACULDADE DE ARQUITETURA

aluno: JESSICA PASCOAL RATINHO LABORATÓRIO DE PROJECTO V | ANO LECTIVO 2020 / 2021



titulo do desenho	escala(s)	data	desenho nº
PROPOSTA BIBLIOTECA COMPARTIMENTO 0.23 + EN1	1/50	16 JUN 2021	ARQ 14

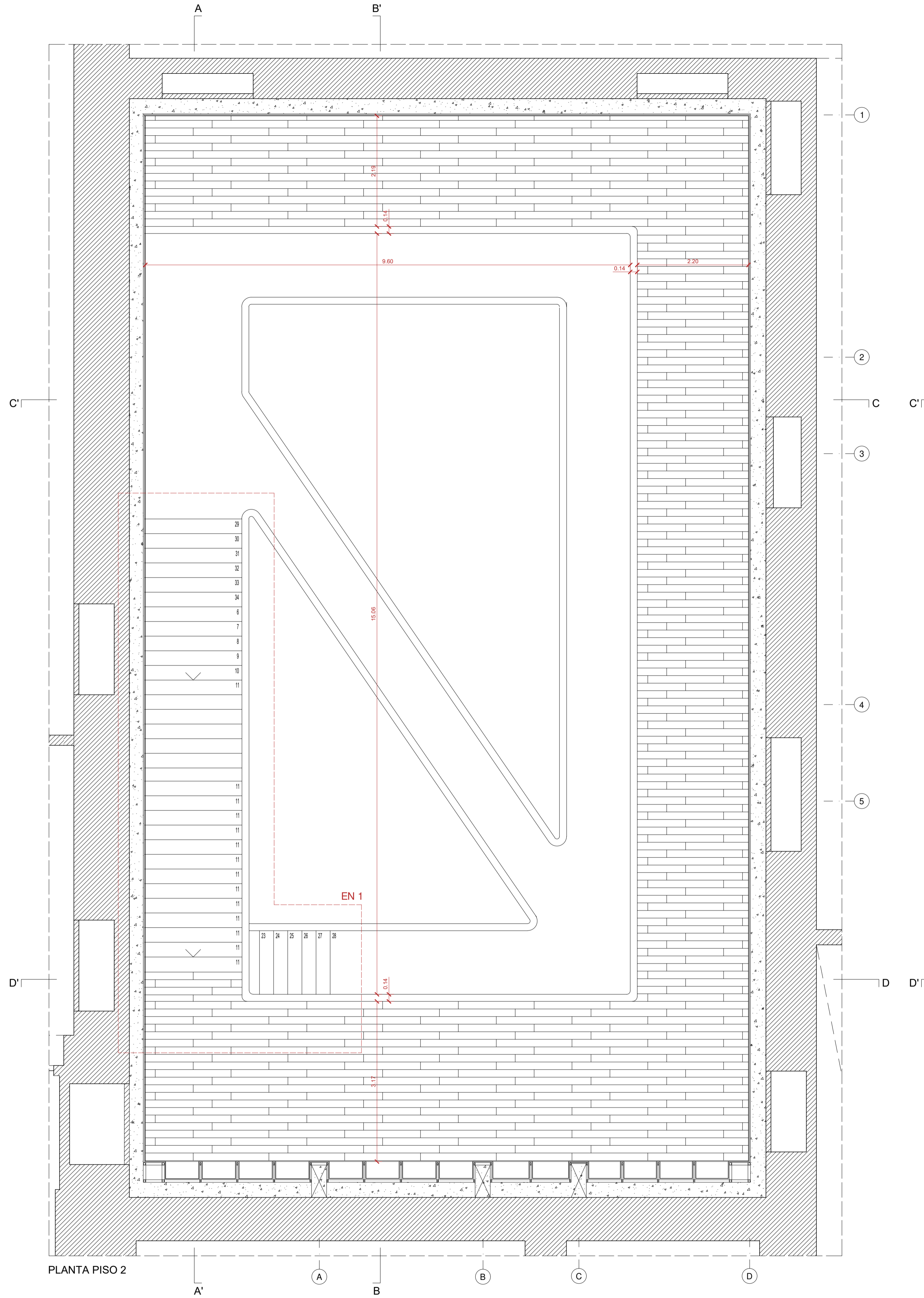

PLANTA PISO 2

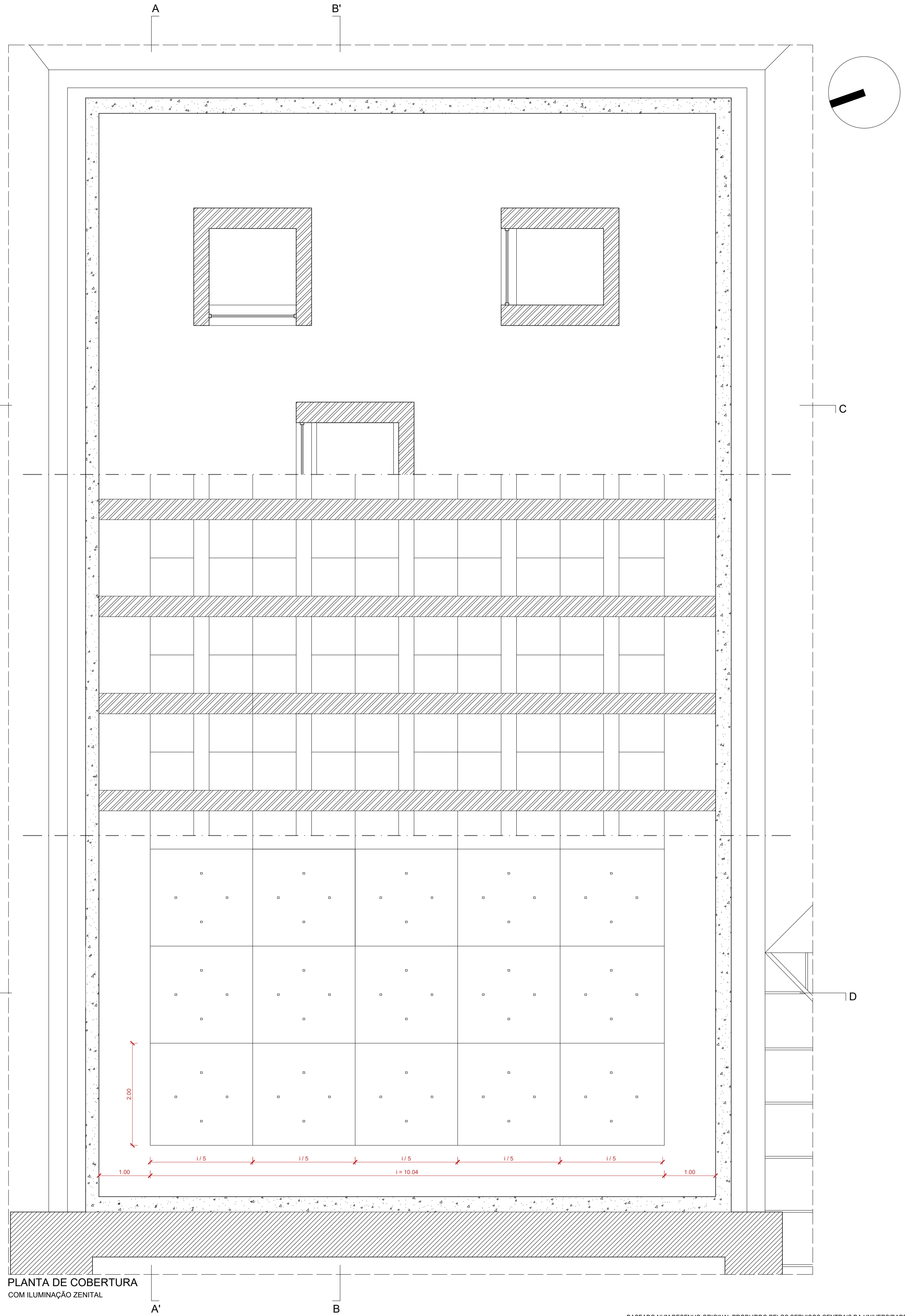

PLANTA DE COBERTURA
COM ILUMINAÇÃO ZENITAL

BASEADO NUM DESENHO ORIGINAL PRODUZIDO PELOS SERVIÇOS CENTRAIS DA UNIVERSIDADE DE LISBOA EM 2013 / 2014
 COTA 0.00 DE PROJECTO = COTA TOPOGRÁFICA 77.55
 * - COTA ALTIMÉTRICA ESTIMADA

REABILITAÇÃO DO MUSEU NACIONAL DE HISTÓRIA NACIONAL E DA CIÊNCIA
 NOVA FACULDADE DE ARQUITETURA

aluno: JESSICA PASCOAL RATINHO LABORATÓRIO DE PROJECTO V | ANO LECTIVO 2020 / 2021



titulo do desenho	escala(s)	data	desenho nº
PROPOSTA BIBLIOTECA COMPARTIMENTO 0.23 + EN1	1/50	16 JUN 2021	ARQ 15

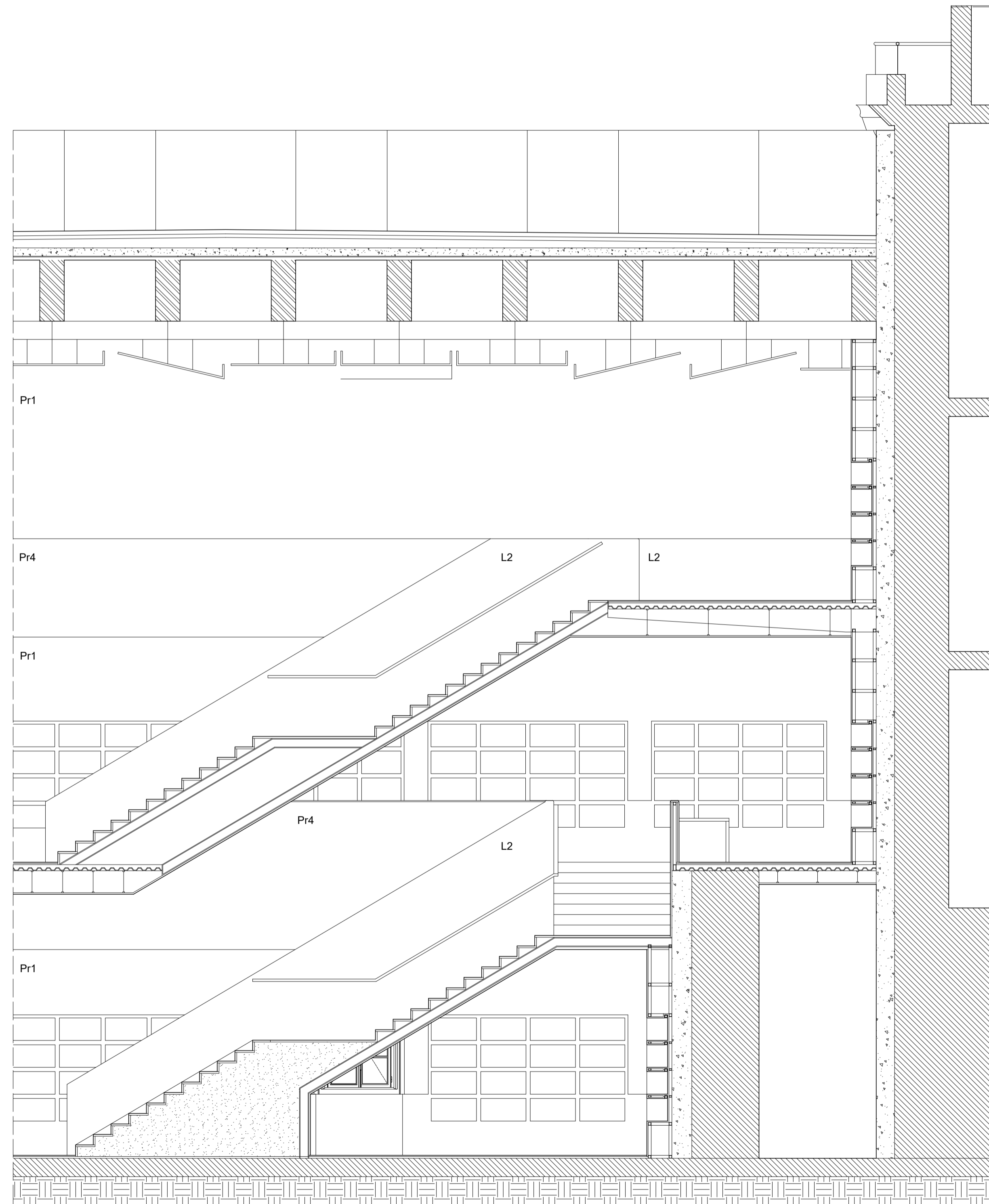

CORTE AA'

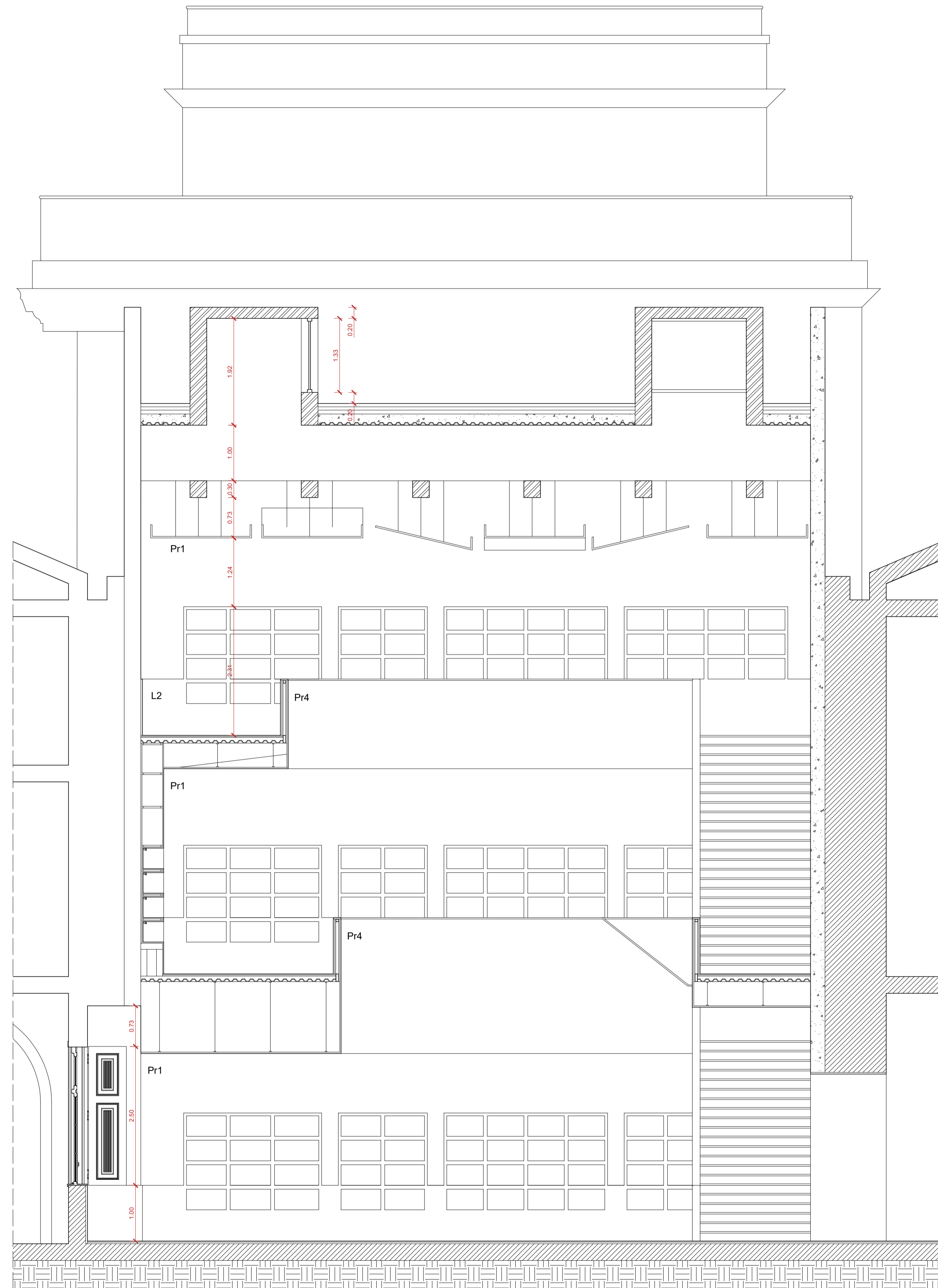

CORTE CC'

ACABAMENTOS

TETOS (T)

- T1 - Reboco pintado a branco, cor S 2002 - R
- T2 - Gesso cartonado, pintado a branco, cor S 2002 - R
- T3 - Gesso cartonado, pintado a vermelho, cor S 5040 - Y80R

PAREDES (Pr)

- Pr1 - Reboco, pintado a branco, cor S 2002 - R
- Pr2 - Gesso cartonado, pintado a cizento, cor S 5502 - B
- Pr3 - Reboco, pintado a vermelho, cor S 5040 - Y80R
- Pr4 - Gesso cartonado, pintado a vermelho, cor S 5040 - Y80R

LAMBRIM (L)

- L1 - Grés porcelanico, tom claro, identico à Pedra Lioz
- L2 - Madeira Pinho

PAVIMENTOS (P)

- Pv1 - Grés porcelanico, tom claro, identico à Pedra Lioz
- Pv2 - Argamassa autonivelante a cizento, cor S 5502 - B
- Pv3 - Soalho de Pinho 150 x 1500 mm

BASEADO NUM DESENHO ORIGINAL PRODUZIDO PELOS SERVIÇOS CENTRAIS DA UNIVERSIDADE DE LISBOA EM 2013 / 2014
 COTA 0.00 DE PROJECTO = COTA TOPOGRÁFICA 77.55
 * - COTA ALTIMÉTRICA ESTIMADA

REABILITAÇÃO DO MUSEU NACIONAL DE HISTÓRIA NACIONAL E DA CIÊNCIA
 NOVA FACULDADE DE ARQUITETURA

aluno LABORATÓRIO DE PROJECTO V | ANO LECTIVO 2020 / 2021



titulo do desenho	escala(s)	data	desenho nº
PROPOSTA BIBLIOTECA COMPARTIMENTO 0.23 + EN1	1/50	16 JUN 2021	ARQ 16

