

MUSEU NACIONAL DE HISTÓRIA NATURAL E DA CIÊNCIA

NOVA FACULDADE DE ARQUITETURA

SALOMÉ SILVA

LISTAGEM DE PEÇAS DESENHADAS

17-06-2021

Desenho	Designação	Escala
A.1.1	Proposta - Planta de Localização	1/1000
A.1.2	Proposta - Planta de Implantação	1/500
A.1.3	Proposta - Planta do Piso -1	1/200
A.1.4	Proposta - Planta do Piso 0	1/200
A.1.5	Proposta - Planta do Piso 1	1/200
A.1.6	Proposta - Planta do Piso 2	1/200
A.1.7	Proposta - Planta do Piso 3	1/200
A.1.8	Proposta - Planta do Piso 4 / Coberturas	1/200
A.2.1	Proposta - Corte Transversal e Longitudinal	1/200
A.3.1	Proposta - Alçado Norte; Este; Oeste	1/200
A.4.1	Proposta - Planta de Pavimentos	1/400
A.5.1	Proposta - Ambientes	1/100
A.6.1	Proposta - Sala de Aula Tipo	1/50
A.6.2	Proposta - Auditório	1/50
A.6.3	Proposta - Escadas	1/50

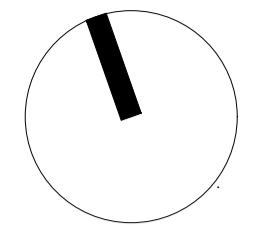
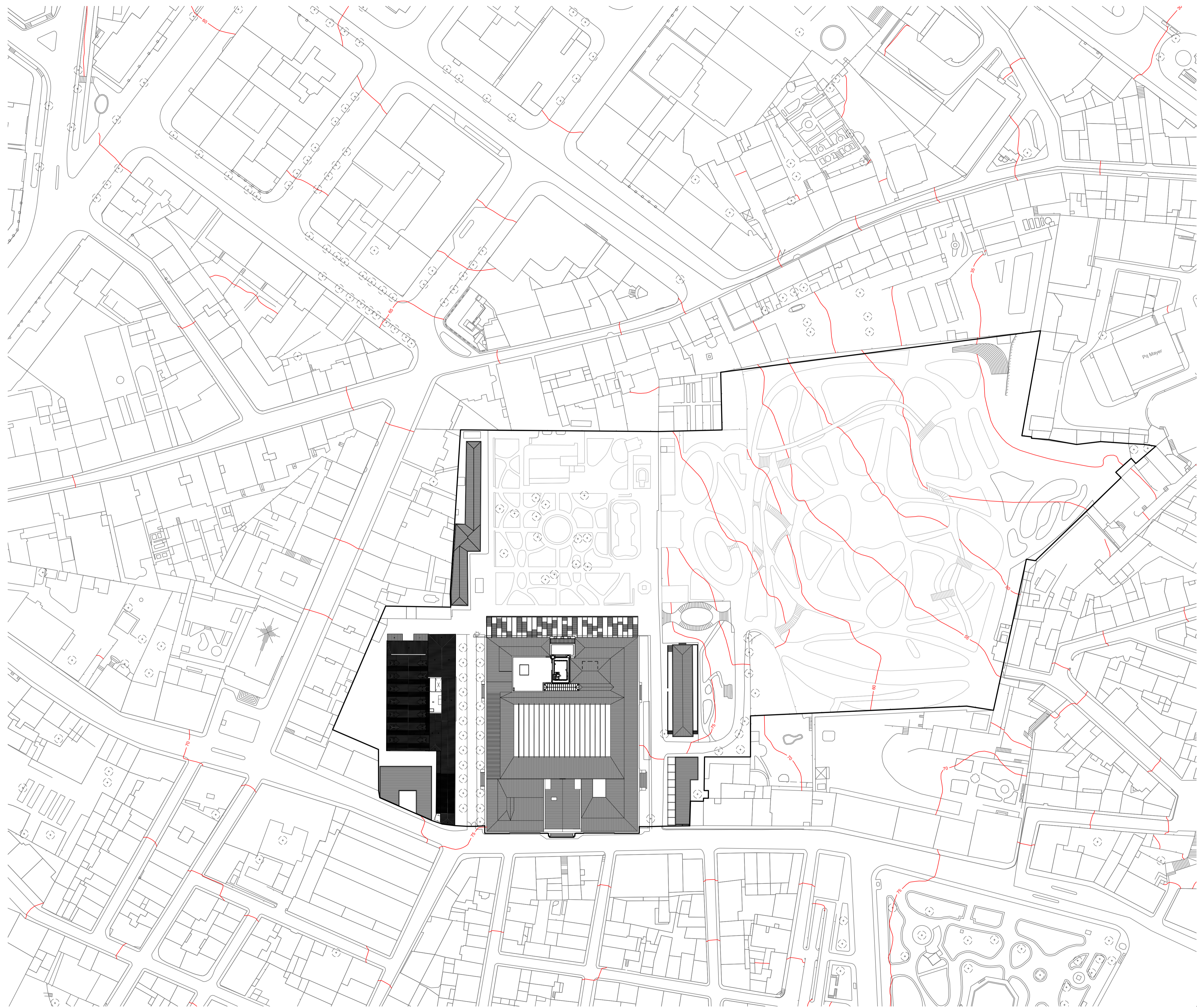

NOTA: BASEADO NUM DESENHO PRODUZIDO PELOS SERVIÇOS CENTRAIS DA UNIVERSIDADE DE LISBOA EM MARÇO 2014
 COTA 0.00 DE PROJETO = COTA TOPOGRÁFICA 77.55

REABILITAÇÃO DO MUSEU NACIONAL DE HISTÓRIA NATURAL E DA CIÊNCIA
 NOVA FACULDADE DE ARQUITETURA

ático
 SALOMÉ VICENTE DA SILVA

LABORATÓRIO DE PROJECTO V | ANO LECTIVO 2020 / 2021



escala(s) 1/1000
 data 17/06/2021
 desenho nº ARQ 01.R02

titulo do desenho PROPOSTA - PLANTA DE LOCALIZAÇÃO

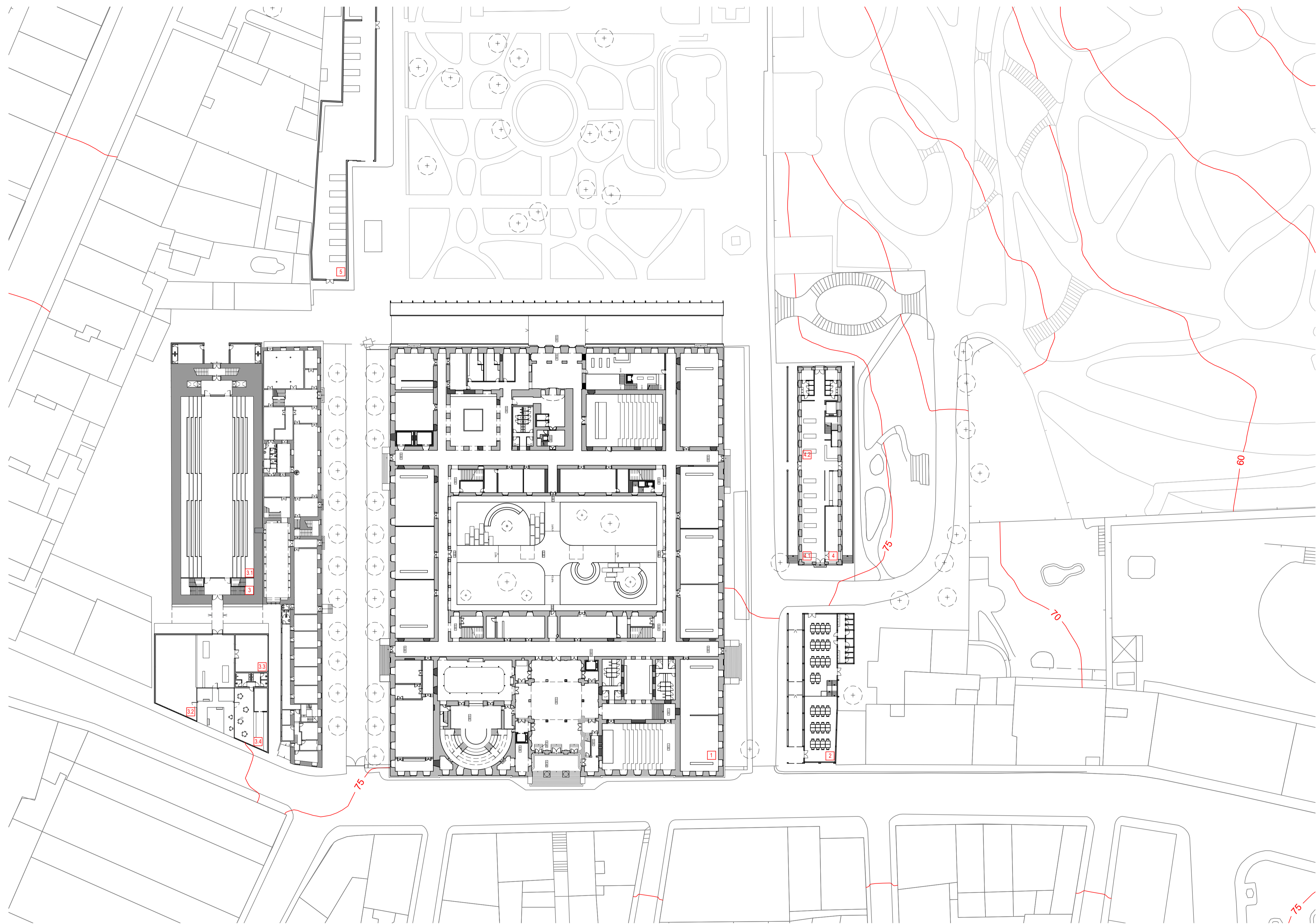

- LEGENDA
- 1. Nova Faculdade de Arquitectura
 - 2. Espaço 24H
 - 3. 1. Auditório Principal
2. Laboratório de Prototipagem Rápida
3. Associação de Estudantes
4. Café
 - 4. 1. Cantina
2. Bar
 - 5. Oficinas

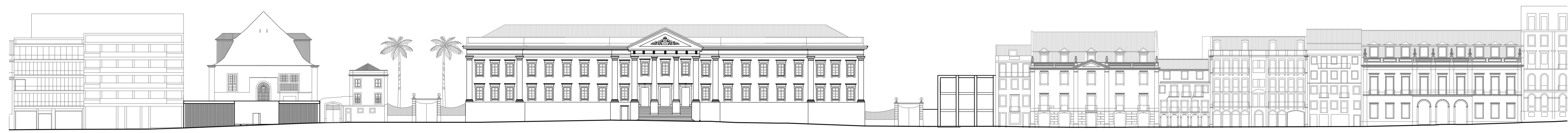

NOTA: BASEADO NUM DESENHO PRODUZIDO PELOS SERVIÇOS CENTRAIS DA UNIVERSIDADE DE LISBOA EM MARÇO 2014
COTA 0.00 DE PROJETO = COTA TOPOGRÁFICA 77.55

REABILITAÇÃO DO MUSEU NACIONAL DE HISTÓRIA NATURAL E DA CIÊNCIA
NOVA FACULDADE DE ARQUITETURA

álamo SALOMÉ VICENTE DA SILVA LABORATÓRIO DE PROJECTO V | ANO LECTIVO 2020 / 2021



escala(s)	data	desenho nº
1/500	17/06/2021	ARQ 02.R02

PROPOSTA - PLANTA DE IMPLANTAÇÃO

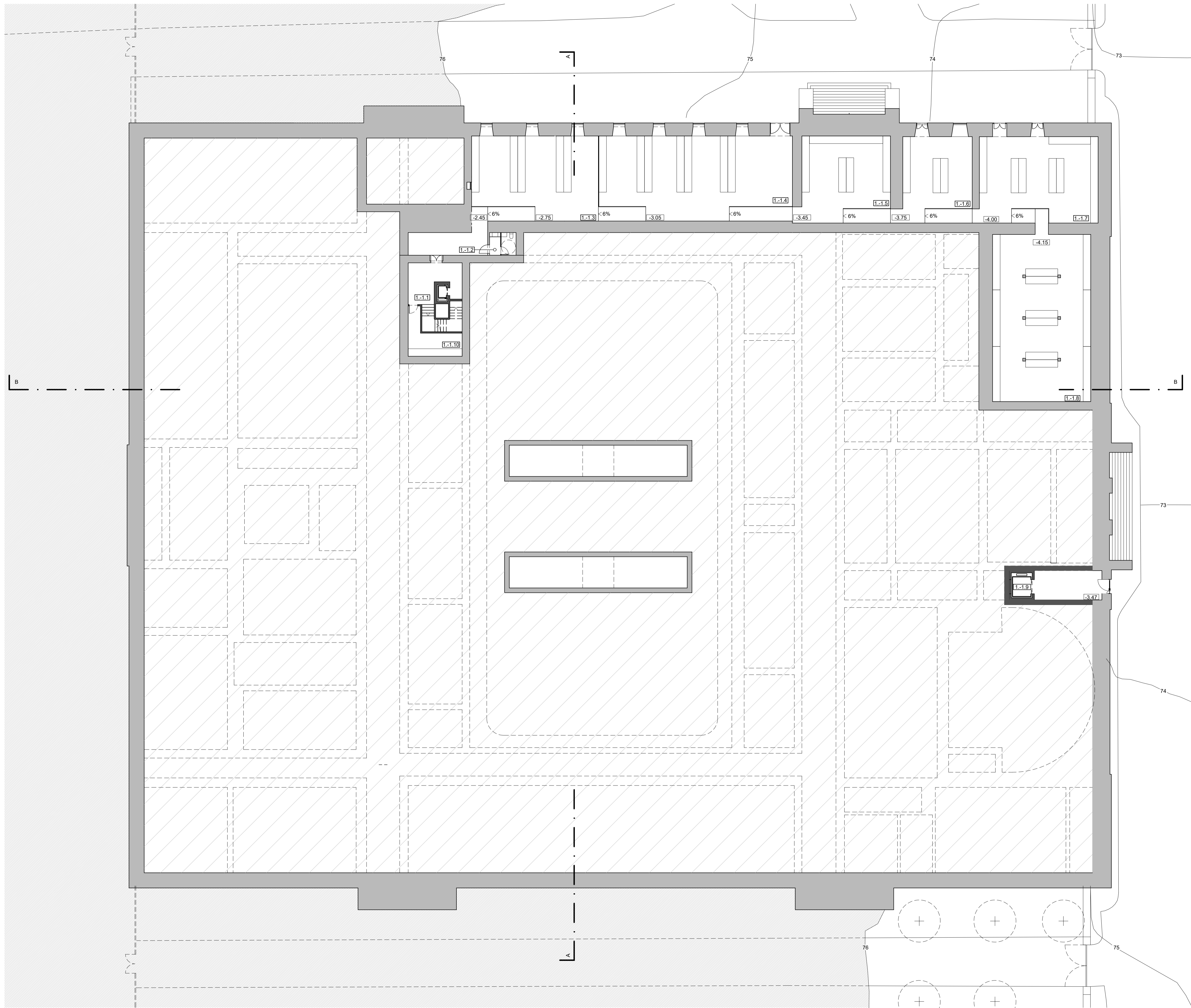

- LEGENDA DE COMPARTIMENTAÇÃO
- EDIFÍCIO 1. PISO -1. COMPARTIMENTO
- 1-1.1. Circulações Verticais
 - 1-1.2. Instalações Sanitárias
 - 1-1.3. Arquivos da Biblioteca
 - 1-1.4. Arquivos e Arquivos da Administração e Gestão
 - 1-1.5. Arquivos e Arquivos da Administração e Gestão
 - 1-1.6. Arquivos e Arquivos da Administração e Gestão
 - 1-1.7. Arquivos e Arquivos da Administração e Gestão
 - 1-1.8. Arquivos e Arquivos da Administração e Gestão
 - 1-1.9. Circulações Verticais
 - 1-1.10. Arquivos e Arquivos da Administração e Gestão
- Existente
 Proposto

NOTA: BASEADO NUM DESENHO PRODUZIDO PELOS SERVIÇOS CENTRAIS DA UNIVERSIDADE DE LISBOA EM MARÇO 2014

REABILITAÇÃO DO MUSEU NACIONAL DE HISTÓRIA NATURAL E DA CIÊNCIA
NOVA FACULDADE DE ARQUITETURA

álbum: SALOMÉ VICENTE DA SILVA LABORATÓRIO DE PROJECTO V | ANO LECTIVO 2020 / 2021



titulo do desenho	escala(s)	data	desenho nº
PROPOSTA - PLANTA DO PISO -1 (COTA -2.45)	1/200	17/06/2021	ARQ.03.R02

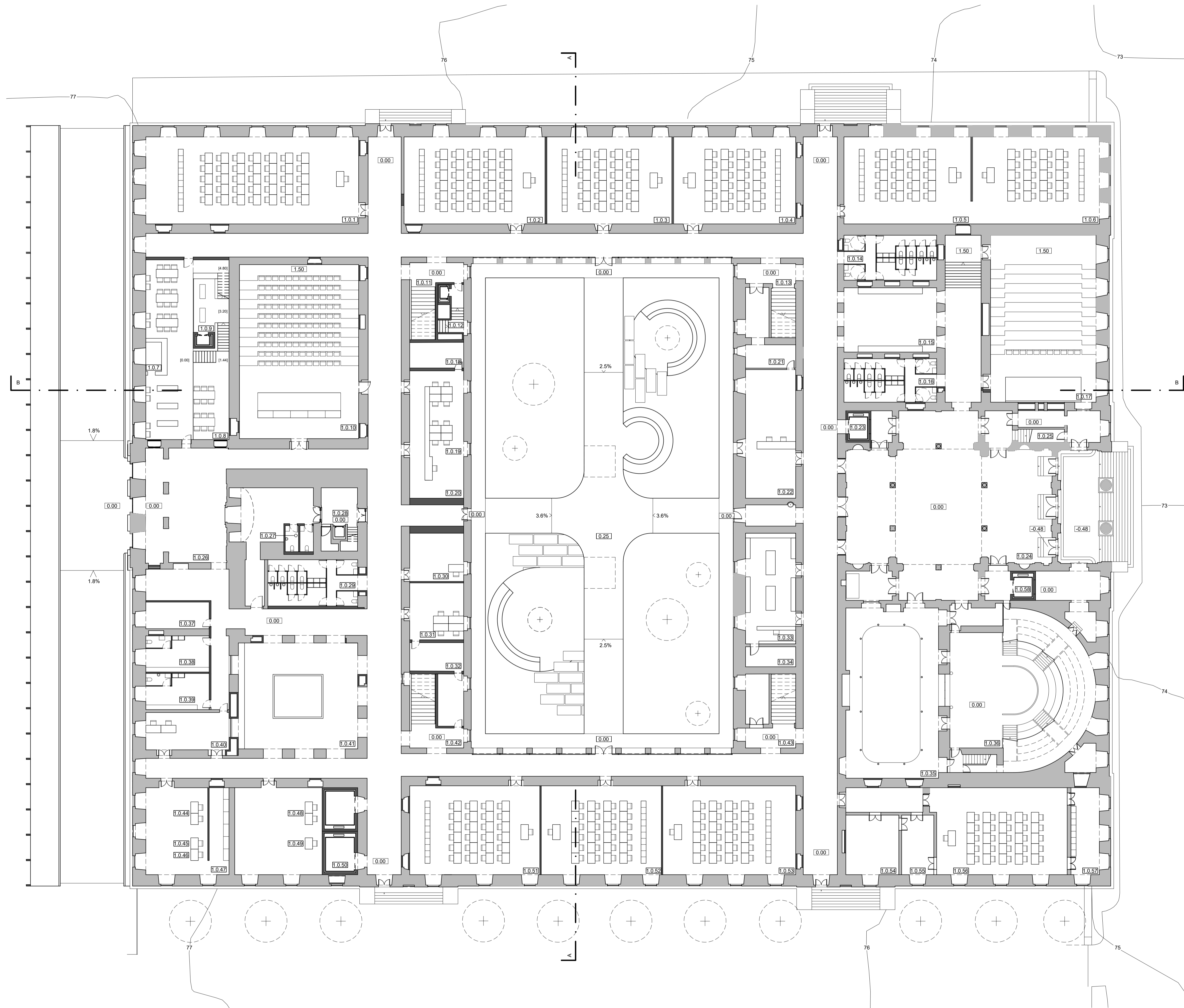

LEGENDA DE COMPARTIMENTAÇÃO
EDIFÍCIO 1. PISO 0. COMPARTIMENTO

- 1.0.1. Sala de Aula do 3º Ciclo
- 1.0.2. Sala de Aula do 3º Ciclo
- 1.0.3. Sala de Aula do 3º Ciclo
- 1.0.4. Sala de Aula do 3º Ciclo
- 1.0.5. Sala de Aula do 3º Ciclo
- 1.0.6. Sala de Aula do 3º Ciclo
- 1.0.7. Atendimento ao Público da Biblioteca
- 1.0.8. Sala de Leitura da Biblioteca
- 1.0.9. Sala de Leitura da Biblioteca
- 1.0.10. Auditório
- 1.0.11. Circulações Verticais (EN)
- 1.0.12. Circulações Verticais (EN)
- 1.0.13. Circulações Verticais (EE)
- 1.0.14. Instalações Sanitárias
- 1.0.15. Pátio Interior
- 1.0.16. Instalações Sanitárias
- 1.0.17. Auditório
- 1.0.18. Arquivo da Secretaria de Graduação
- 1.0.19. Secretaria de Graduação
- 1.0.20. Tesouraria
- 1.0.21. Arquivos da Reprografia
- 1.0.22. Reprografia
- 1.0.23. Circulações Verticais
- 1.0.24. Igreja
- 1.0.25. Circulações Verticais
- 1.0.26. Altro / Espera
- 1.0.27. Instalações Sanitárias
- 1.0.28. Circulações Verticais
- 1.0.29. Instalações Sanitárias
- 1.0.30. Gabinete de Gestão de Espaços
- 1.0.31. Gabinete de Mobilidade ("Erasmus")
- 1.0.32. Arquivos do Gabinete de Mobilidade
- 1.0.33. Papelaria
- 1.0.34. Arquivos da Papelaria
- 1.0.35. Laboratório de Química
- 1.0.36. Anfiteatro de Química
- 1.0.37. Gabinete Responsável / Arquivo dos Funcionários
- 1.0.38. Vestiários / Banheiros dos Funcionários
- 1.0.39. Vestiários / Banheiros dos Funcionários
- 1.0.40. Expediente
- 1.0.41. Pátio Interior
- 1.0.42. Circulações Verticais (EN)
- 1.0.43. Circulações Verticais (EE)
- 1.0.44. Recursos Humanos
- 1.0.45. Gabinete Chefe Recursos Humanos
- 1.0.46. Chefe Divisão Financeira
- 1.0.47. Arquivo Financeiro
- 1.0.48. Gabinete Editorial de Comunicação
- 1.0.49. Chefe de Serviços Académicos
- 1.0.50. Circulações Verticais
- 1.0.51. Sala de Aula de Moda
- 1.0.52. Sala de Aula de Moda
- 1.0.53. Sala de Aula de Moda
- 1.0.54. Arquivos de Moda
- 1.0.55. Arquivos de Moda
- 1.0.56. Ateliê de Moda
- 1.0.57. Arquivos de Moda
- 1.0.58. Circulações Verticais

Existente
Proposto

NOTA: BASEADO NUM DESENHO PRODUZIDO PELOS SERVIÇOS CENTRAIS DA UNIVERSIDADE DE LISBOA EM MARÇO 2014

REABILITAÇÃO DO MUSEU NACIONAL DE HISTÓRIA NATURAL E DA CIÊNCIA
NOVA FACULDADE DE ARQUITETURA

álbum SALOMÉ VICENTE DA SILVA LABORATÓRIO DE PROJECTO V | ANO LECTIVO 2020 / 2021



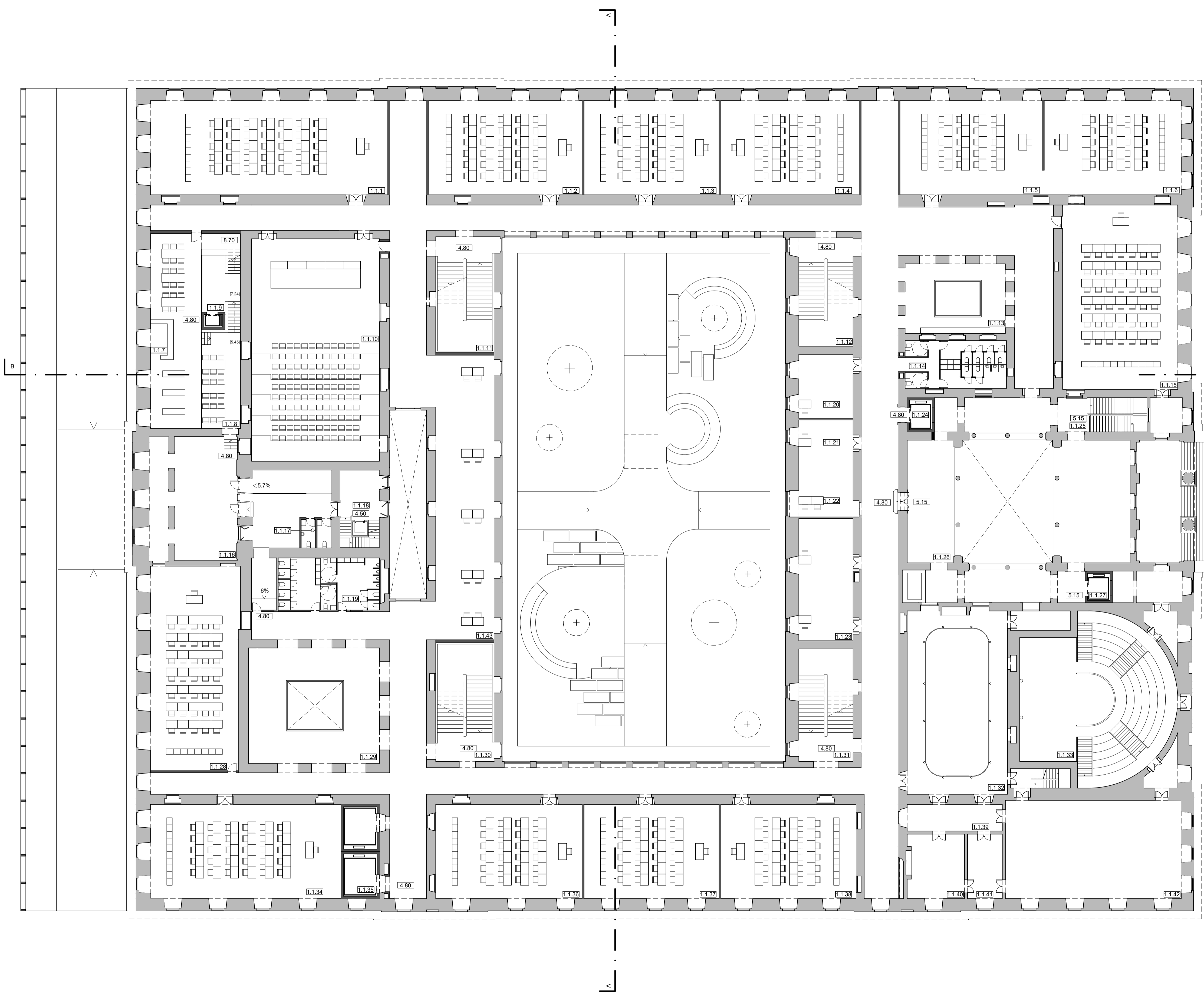
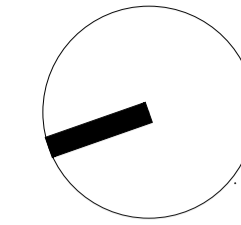

LEGENDA DE COMPARTIMENTAÇÃO
EDIFÍCIO 1. PISO 1. COMPARTIMENTO

- 1.1.1. Sala de Aula do 2º Ciclo
- 1.1.2. Sala de Aula do 2º Ciclo
- 1.1.3. Sala de Aula do 2º Ciclo
- 1.1.4. Sala de Aula do 2º Ciclo
- 1.1.5. Sala de Aula de Informática
- 1.1.6. Sala de Aula de Informática
- 1.1.7. Atendimento ao Público da Biblioteca
- 1.1.8. Sala de Leitura da Biblioteca
- 1.1.9. Sala de Leitura da Biblioteca
- 1.1.10. Auditório
- 1.1.11. Circulações Verticais (EN)
- 1.1.12. Circulações Verticais (EE)
- 1.1.13. Pátio Interior
- 1.1.14. Instalações Sanitárias
- 1.1.15. Sala de Aula de Informática
- 1.1.16. Centro de Cartografia da Biblioteca
- 1.1.17. Instalações Sanitárias
- 1.1.18. Circulações Verticais
- 1.1.19. Instalações Sanitárias
- 1.1.20. Junta
- 1.1.21. Compras e Património
- 1.1.22. Contabilidade e Projetos
- 1.1.23. Centro de Informática
- 1.1.24. Circulações Verticais
- 1.1.25. Circulações Verticais
- 1.1.26. Sala de Exposições
- 1.1.27. Circulações Verticais
- 1.1.28. Sala de Aula do 2º Ciclo
- 1.1.29. Pátio Interior
- 1.1.30. Circulações Verticais (EN)
- 1.1.31. Circulações Verticais (EE)
- 1.1.32. Laboratório de Química
- 1.1.33. Antifazário de Química
- 1.1.34. Sala de Aula do 2º Ciclo
- 1.1.35. Circulações Verticais
- 1.1.36. Sala de Aula do 2º Ciclo
- 1.1.37. Sala de Aula do 2º Ciclo
- 1.1.38. Sala de Aula do 2º Ciclo
- 1.1.39. Sala de Exposições do Museu
- 1.1.40. Sala de Exposições do Museu
- 1.1.41. Sala de Exposições do Museu
- 1.1.42. Sala de Exposições do Museu
- 1.1.43. Espaço de Estar

■ Existente
■ Proposto

NOTA: BASEADO NUM DESENHO PRODUZIDO PELOS SERVIÇOS CENTRAIS DA UNIVERSIDADE DE LISBOA EM MARÇO 2014

REABILITAÇÃO DO MUSEU NACIONAL DE HISTÓRIA NATURAL E DA CIÊNCIA
NOVA FACULDADE DE ARQUITETURA

álbum SALOMÉ VICENTE DA SILVA LABORATÓRIO DE PROJECTO V | ANO LECTIVO 2020 / 2021



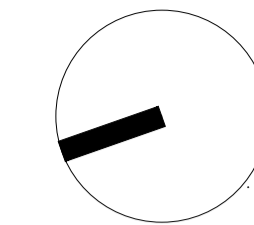
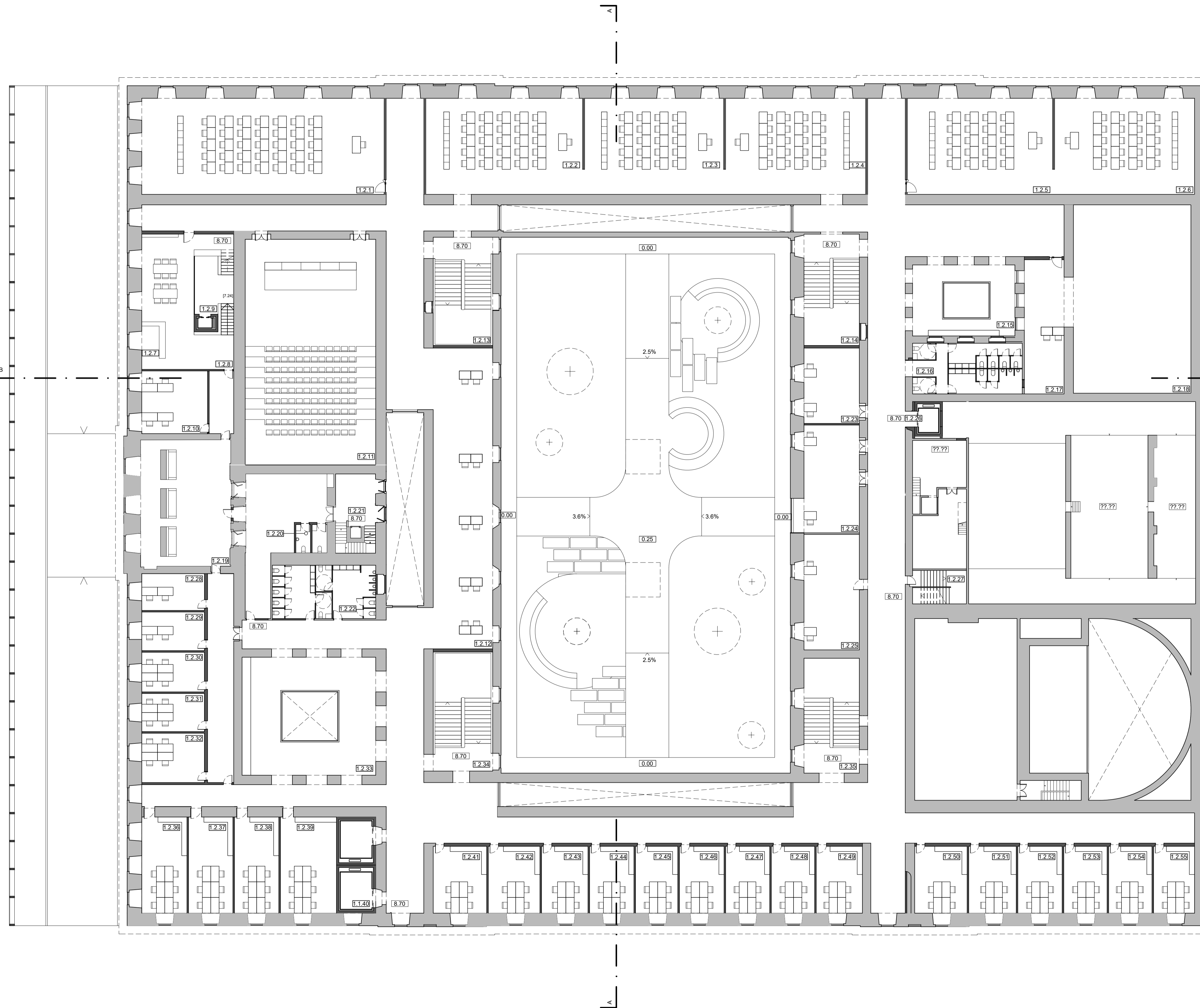

LEGENDA DE COMPARTIMENTAÇÃO
EDIFÍCIO 1. PISO 2. COMPARTIMENTO

- 1.2.1. Sala de Aula do 2º Ciclo
- 1.2.2. Sala de Aula do 2º Ciclo
- 1.2.3. Sala de Aula do 2º Ciclo
- 1.2.4. Sala de Aula do 2º Ciclo
- 1.2.5. Sala de Aula do 2º Ciclo
- 1.2.6. Sala de Aula do 2º Ciclo
- 1.2.7. Atendimento ao Público da Biblioteca
- 1.2.8. Sala de Leitura da Biblioteca
- 1.2.9. Sala de Leitura da Biblioteca
- 1.2.10. Gabinete de Trabalho da Biblioteca
- 1.2.11. Auditório
- 1.2.12. Espaço de Estar
- 1.2.13. Circulações Verticais (EN)
- 1.2.14. Circulações Verticais (EE)
- 1.2.15. Pátio Interior
- 1.2.16. Instalações Sanitárias
- 1.2.17. CAUD
- 1.2.18. Data Center
- 1.2.19. Sala de Docentes
- 1.2.20. Instalações Sanitárias
- 1.2.21. Circulações Verticais
- 1.2.22. Instalações Sanitárias
- 1.2.23. Departamento de Órgãos de Gestão
- 1.2.24. Departamento de Órgãos de Gestão
- 1.2.25. Departamento de Órgãos de Gestão
- 1.2.26. Circulações Verticais
- 1.2.27. Circulações Verticais
- 1.2.28. Gabinetes para Docentes e Investigadores (2 pessoas)
- 1.2.29. Gabinetes para Docentes e Investigadores (2 pessoas)
- 1.2.30. Gabinetes para Docentes e Investigadores (4 pessoas)
- 1.2.31. Gabinetes para Docentes e Investigadores (4 pessoas)
- 1.2.32. Gabinetes para Docentes e Investigadores (4 pessoas)
- 1.2.33. Pátio Interior
- 1.2.34. Circulações Verticais (EN)
- 1.2.35. Circulações Verticais (EE)
- 1.2.36. Gabinetes para Docentes e Investigadores (6 pessoas)
- 1.2.37. Gabinetes para Docentes e Investigadores (6 pessoas)
- 1.2.38. Gabinetes para Docentes e Investigadores (6 pessoas)
- 1.2.39. Gabinetes para Docentes e Investigadores (6 pessoas)
- 1.2.40. Circulações Verticais
- 1.2.41. Gabinetes para Docentes e Investigadores (4 pessoas)
- 1.2.42. Gabinetes para Docentes e Investigadores (4 pessoas)
- 1.2.43. Gabinetes para Docentes e Investigadores (4 pessoas)
- 1.2.44. Gabinetes para Docentes e Investigadores (4 pessoas)
- 1.2.45. Gabinetes para Docentes e Investigadores (4 pessoas)
- 1.2.46. Gabinetes para Docentes e Investigadores (4 pessoas)
- 1.2.47. Gabinetes para Docentes e Investigadores (4 pessoas)
- 1.2.48. Gabinetes para Docentes e Investigadores (4 pessoas)
- 1.2.49. Gabinetes para Docentes e Investigadores (4 pessoas)
- 1.2.50. Gabinetes para Docentes e Investigadores (4 pessoas)
- 1.2.51. Gabinetes para Docentes e Investigadores (4 pessoas)
- 1.2.52. Gabinetes para Docentes e Investigadores (4 pessoas)
- 1.2.53. Gabinetes para Docentes e Investigadores (4 pessoas)
- 1.2.54. Gabinetes para Docentes e Investigadores (4 pessoas)
- 1.2.55. Gabinetes para Docentes e Investigadores (4 pessoas)

Existente
Proposto

NOTA: BASEADO NUM DESENHO PRODUZIDO PELOS SERVIÇOS CENTRAIS DA UNIVERSIDADE DE LISBOA EM MARÇO 2014

REABILITAÇÃO DO MUSEU NACIONAL DE HISTÓRIA NATURAL E DA CIÊNCIA
NOVA FACULDADE DE ARQUITETURA

álamo SALOMÉ VICENTE DA SILVA LABORATÓRIO DE PROJECTO V | ANO LECTIVO 2020 / 2021



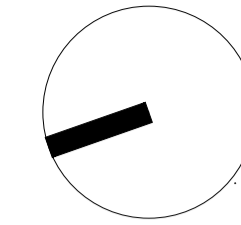

LEGENDA DE COMPARTIMENTAÇÃO
EDIFÍCIO 1. PISO 3. COMPARTIMENTO

- 1.3.1. Sala de Actos ("Sala Cargaleiro")
- 1.3.2. Departamentos de Orgão e Gestão
- 1.3.3. Departamentos de Orgão e Gestão
- 1.3.4. Circulações Verticais
- 1.3.5. Instalações Sanitárias
- 1.3.6. Conselho Pedagógico - Presidência
- 1.3.7. Gabinete da Presidência
- 1.3.8. Conselho - Científico - Secretariado
- 1.3.9. Secretariado da Presidência
- 1.3.10. Gabinete da Vice-Presidência
- 1.3.11. Conselho Científico - Presidência
- 1.3.12. Conselho Pedagógico - Secretariado
- 1.3.13. Arquivos e Arquivos
- 1.3.14. Circulações Verticais
- 1.3.15. Arquivos e Arquivos
- 1.3.16. Circulações Verticais
- 1.3.17. Arquivos e Arquivos
- 1.3.18. Arquivos e Arquivos
- 1.3.19. Arquivos e Arquivos
- 1.3.20. Arquivos e Arquivos
- 1.3.21. Arquivos e Arquivos
- 1.3.22. Arquivos e Arquivos
- 1.3.23. Arquivos e Arquivos

Existente
Proposto

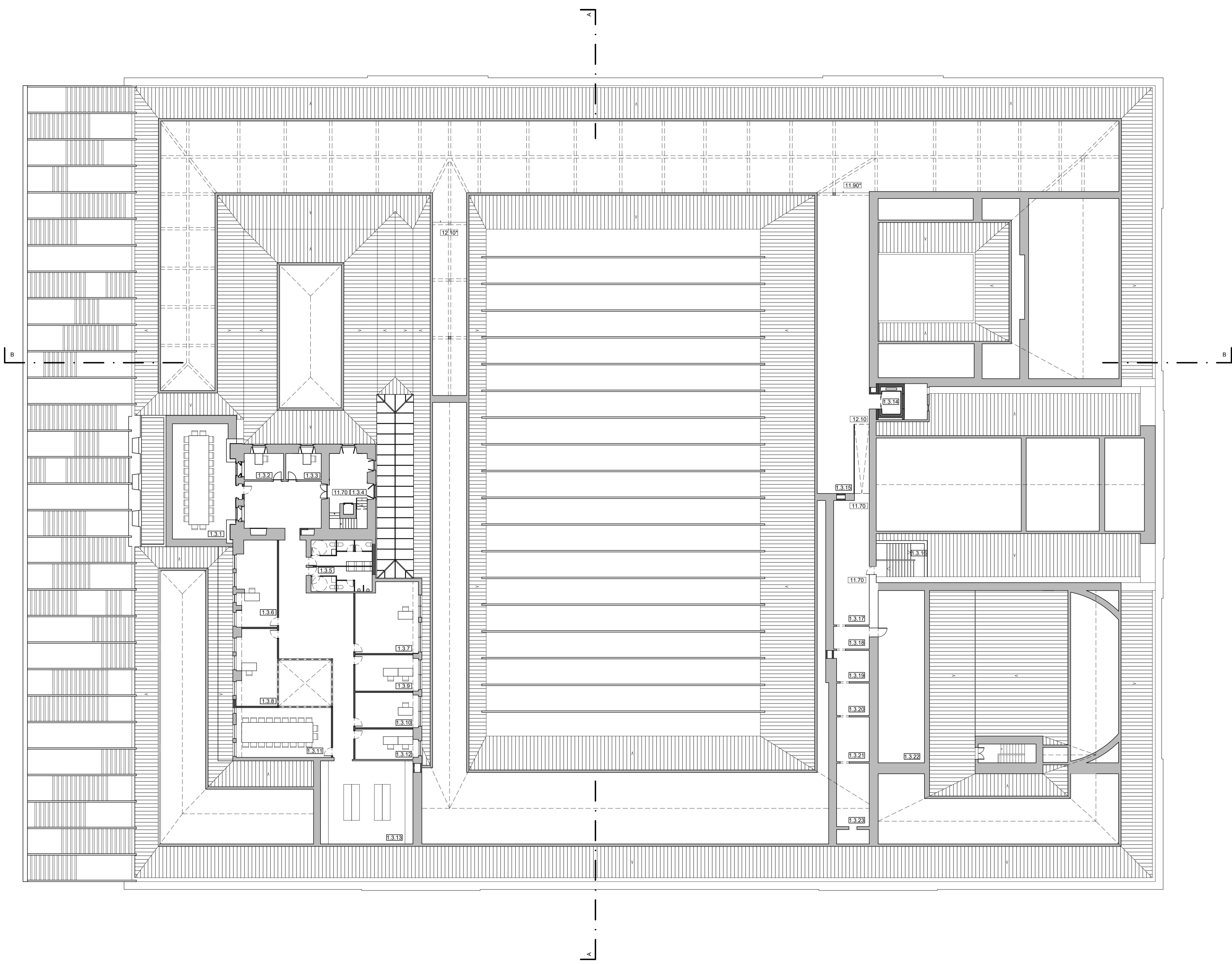

NOTA: BASEADO NUM DESENHO PRODUZIDO PELOS SERVIÇOS CENTRAIS DA UNIVERSIDADE DE LISBOA EM MARÇO 2014

REABILITAÇÃO DO MUSEU NACIONAL DE HISTÓRIA NATURAL E DA CIÊNCIA
NOVA FACULDADE DE ARQUITETURA

álbum
SALOMÉ VICENTE DA SILVA

LABORATÓRIO DE PROJECTO V | ANO LECTIVO 2020 / 2021



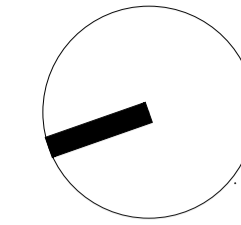

LEGENDA DE COMPARTIMENTAÇÃO
EDIFÍCIO 1. PISO 4. COMPARTIMENTO

- 1.4.1. Sala de Órgãos de Gestão
- 1.4.2. Circulações Verticais
- 1.4.3. Terraço

- 1.5.1. Arquivos
- Existente
■ Proposto

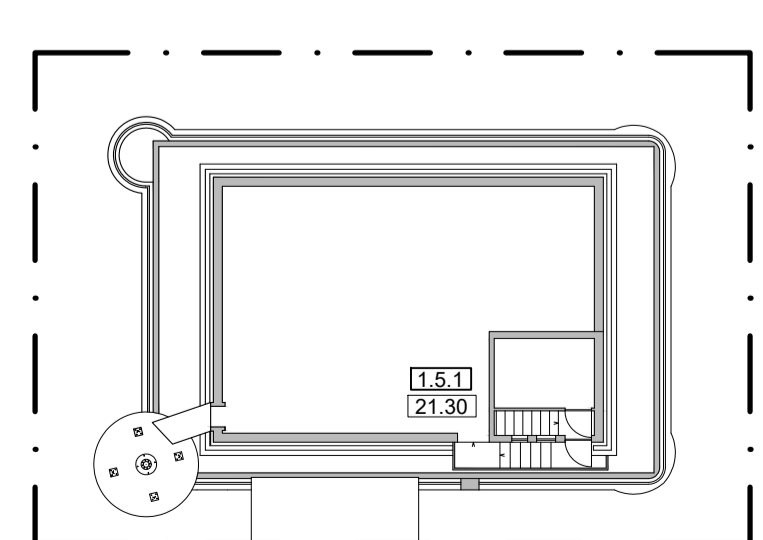
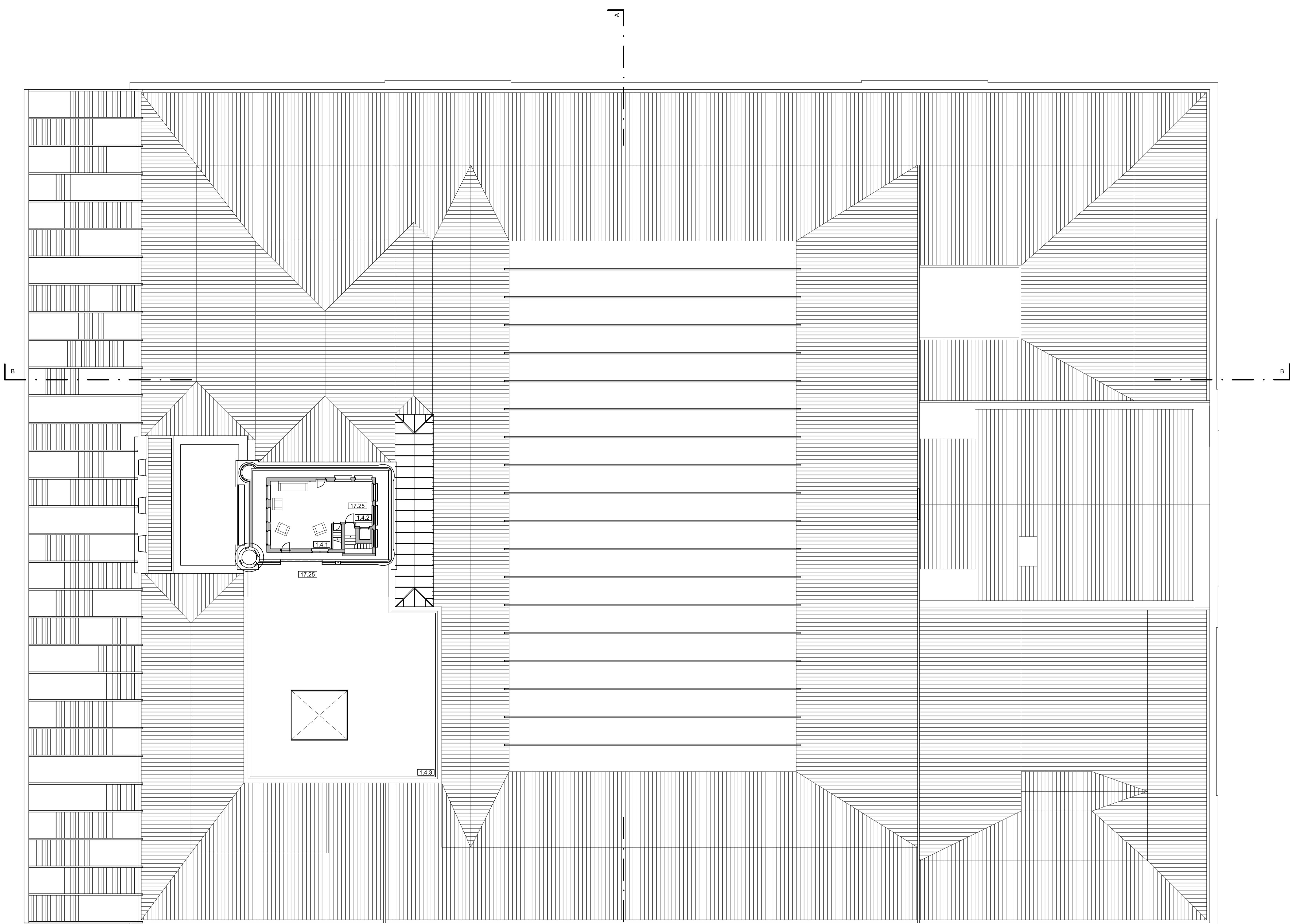

NOTA: BASEADO NUM DESENHO PRODUIZIDO PELOS SERVIÇOS CENTRAIS DA UNIVERSIDADE DE LISBOA EM MARÇO 2014

REABILITAÇÃO DO MUSEU NACIONAL DE HISTÓRIA NATURAL E DA CIÊNCIA
NOVA FACULDADE DE ARQUITETURA

álvaro
SALOMÉ VICENTE DA SILVA

LABORATÓRIO DE PROJECTO V | ANO LECTIVO 2020 / 2021



título do desenho
PROPOSTA - PLANTA DO PISO 4 (COTA 17.25)
- PLANTA DO PISO 5 (COTA 21.30)

escala(s)
1/200

data
17/06/2021

desenho nº
ARQ 08.R02

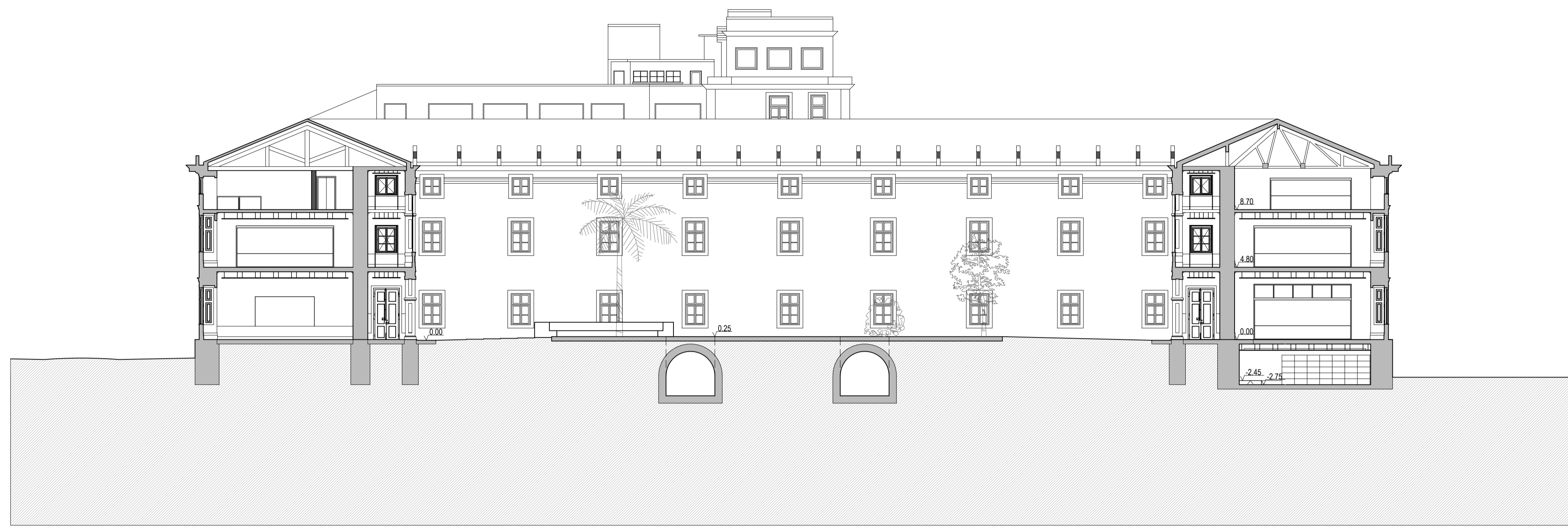

CORTE AA

Piso 2	Gabinetes para Docentes e Investigadores	Circulação	Vazio	Vazio	Sala de Aula do 2º Ciclo
Piso 1	Sala de Aula do 2º Ciclo	Circulação		Circulação	Sala de Aula do 2º Ciclo
Piso 0	Sala de Aula de Moda	Circulação	Jardineta	Circulação	Sala de Aula do 3º Ciclo
Piso -1					Arquivos da Biblioteca

LEGENDA
 ■ Existente
 ■ Proposto

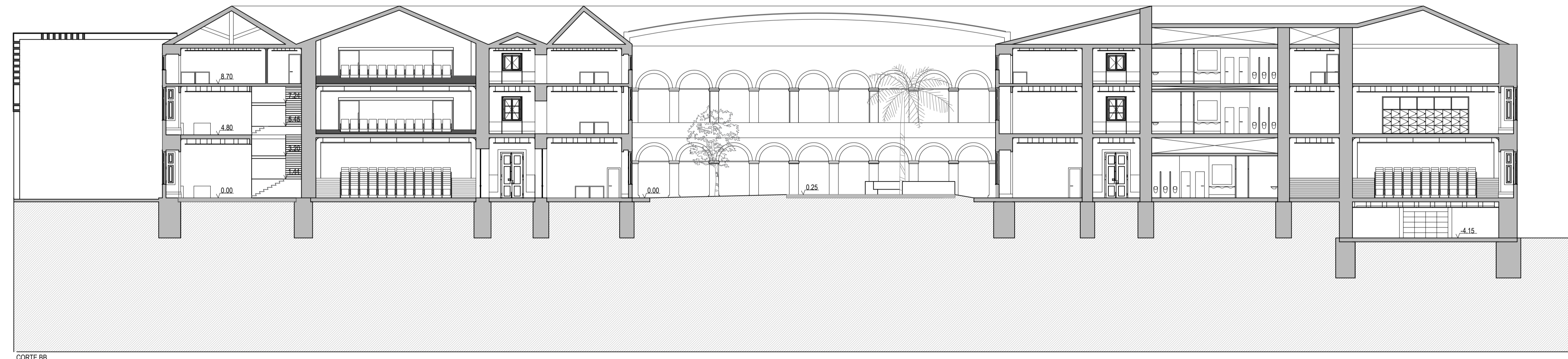

CORTE BB

Piso 2	Biblioteca	Audifólio	Circulação	Corredor / Espaço de Estar	Departamento de Órgãos de Gestão	Circulação	Instalações Sanitárias	CIAUD	Data Center
Piso 1	Biblioteca	Audifólio	Circulação	Corredor / Espaço de Estar	Jurista	Circulação	Instalações Sanitárias	Circulação	Sala de Aula de Informática
Piso 0	Percurso até à entrada a Norte	Biblioteca	Audifólio	Circulação	Secretaria de Graduação	Jardineta	Reprografia	Circulação	Audifólio
Piso -1									Arquivos e Armas da Administração e Gestão

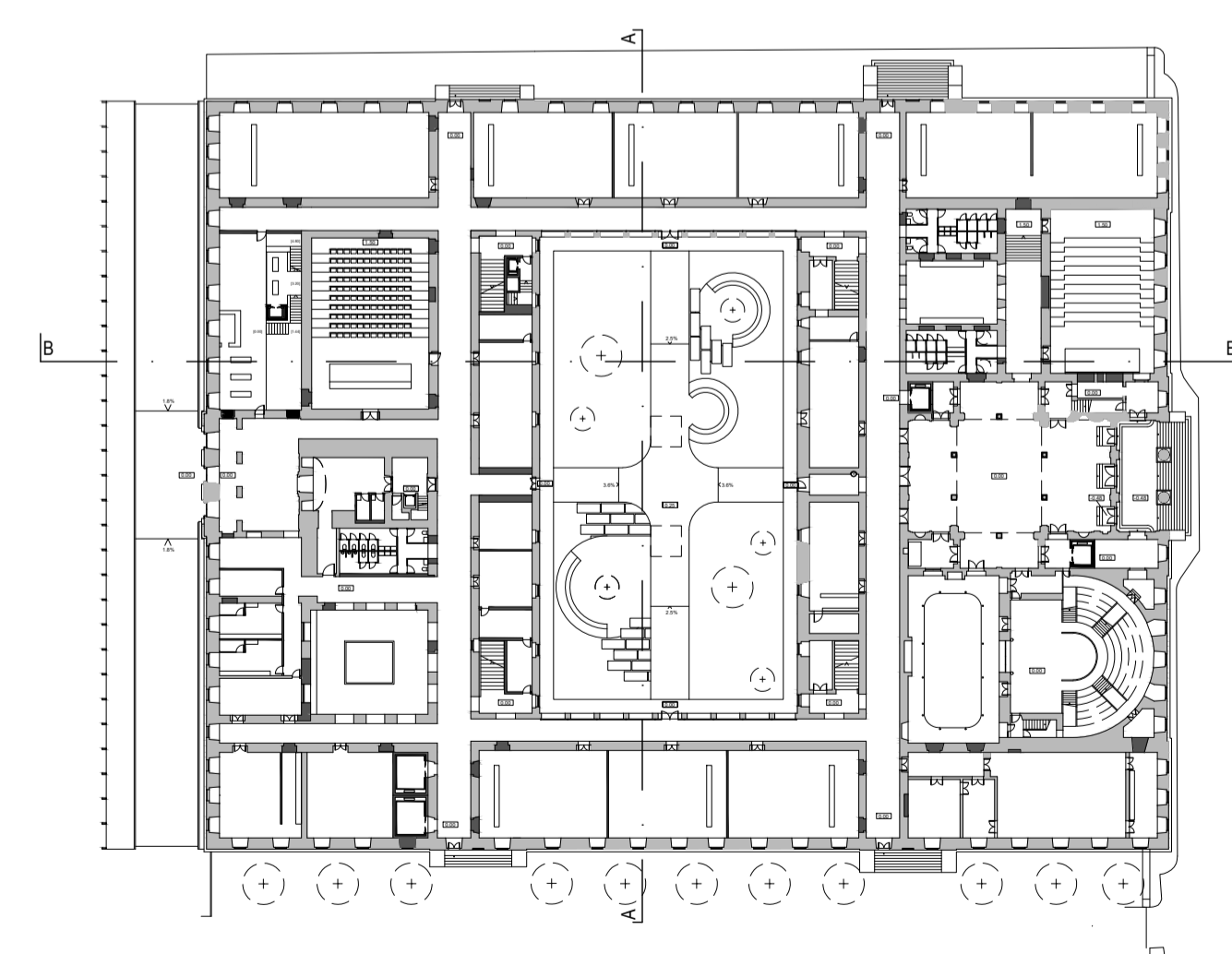

NOTA: BASEADO NUM DESENHO PRODUZIDO PELOS SERVIÇOS CENTRAIS DA UNIVERSIDADE DE LISBOA EM MARÇO 2014

REABILITAÇÃO DO MUSEU NACIONAL DE HISTÓRIA NATURAL E DA CIÊNCIA
 NOVA FACULDADE DE ARQUITETURA

álamo SALOMÉ VICENTE DA SILVA LABORATÓRIO DE PROJECTO V | ANO LECTIVO 2020 / 2021



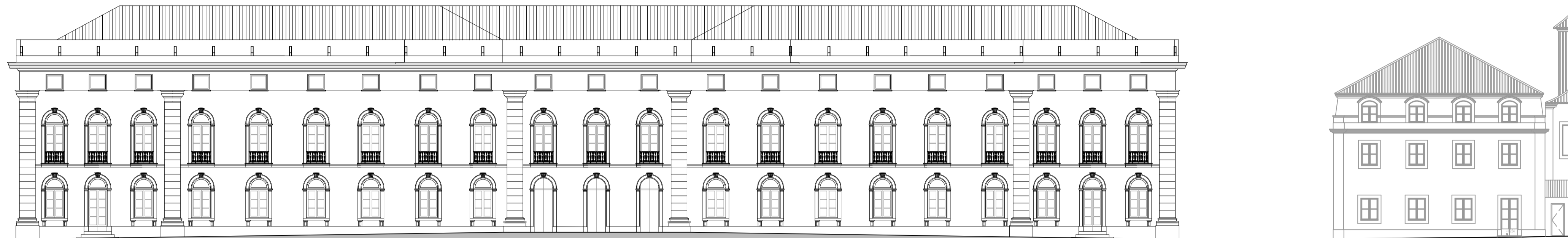

ALÇADO NORTE

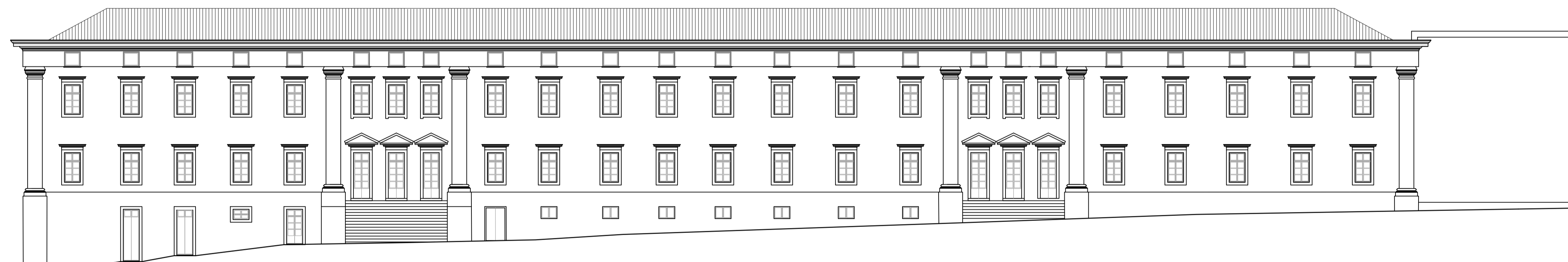

ALÇADO ESTE

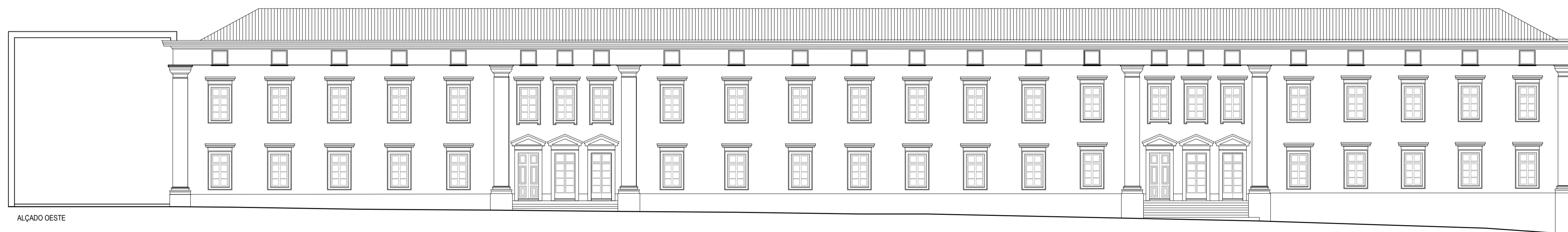

ALÇADO OESTE

NOTA: BASEADO NUM DESENHO PRODUZIDO PELOS SERVIÇOS CENTRAIS DA UNIVERSIDADE DE LISBOA EM MARÇO 2014

REABILITAÇÃO DO MUSEU NACIONAL DE HISTÓRIA NATURAL E DA CIÊNCIA
NOVA FACULDADE DE ARQUITETURA

álbum
SALOMÉ VICENTE DA SILVA

LABORATÓRIO DE PROJECTO V | ANO LECTIVO 2020 / 2021



MIARQINT&REAB
PROPOSTA - ALÇADO NORTE
- ALÇADO ESTE; OESTE

escala(s)	data	desenho nº
1/200	17/06/2021	ARQ 10.R02

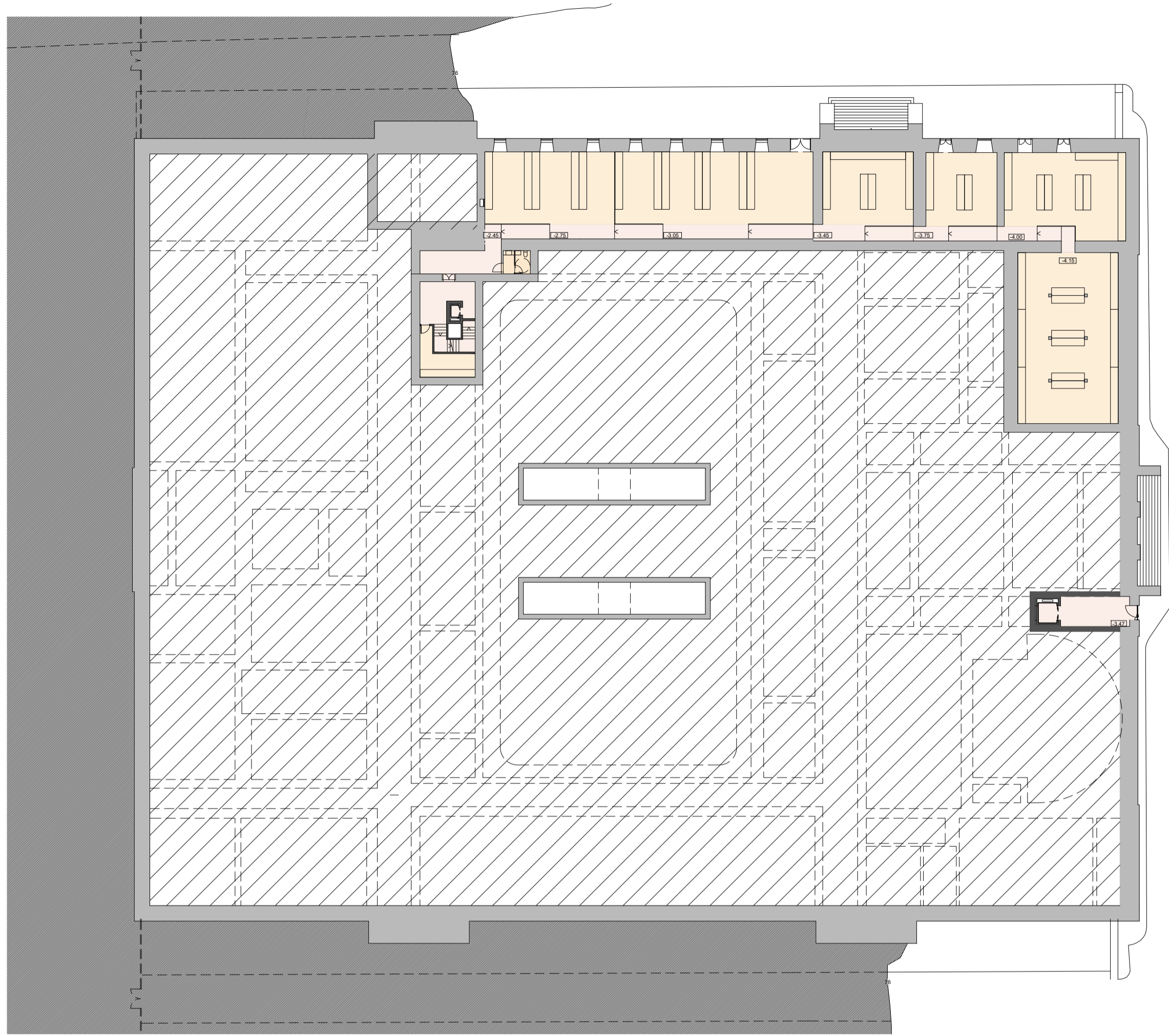

PLANTA - PISO 1

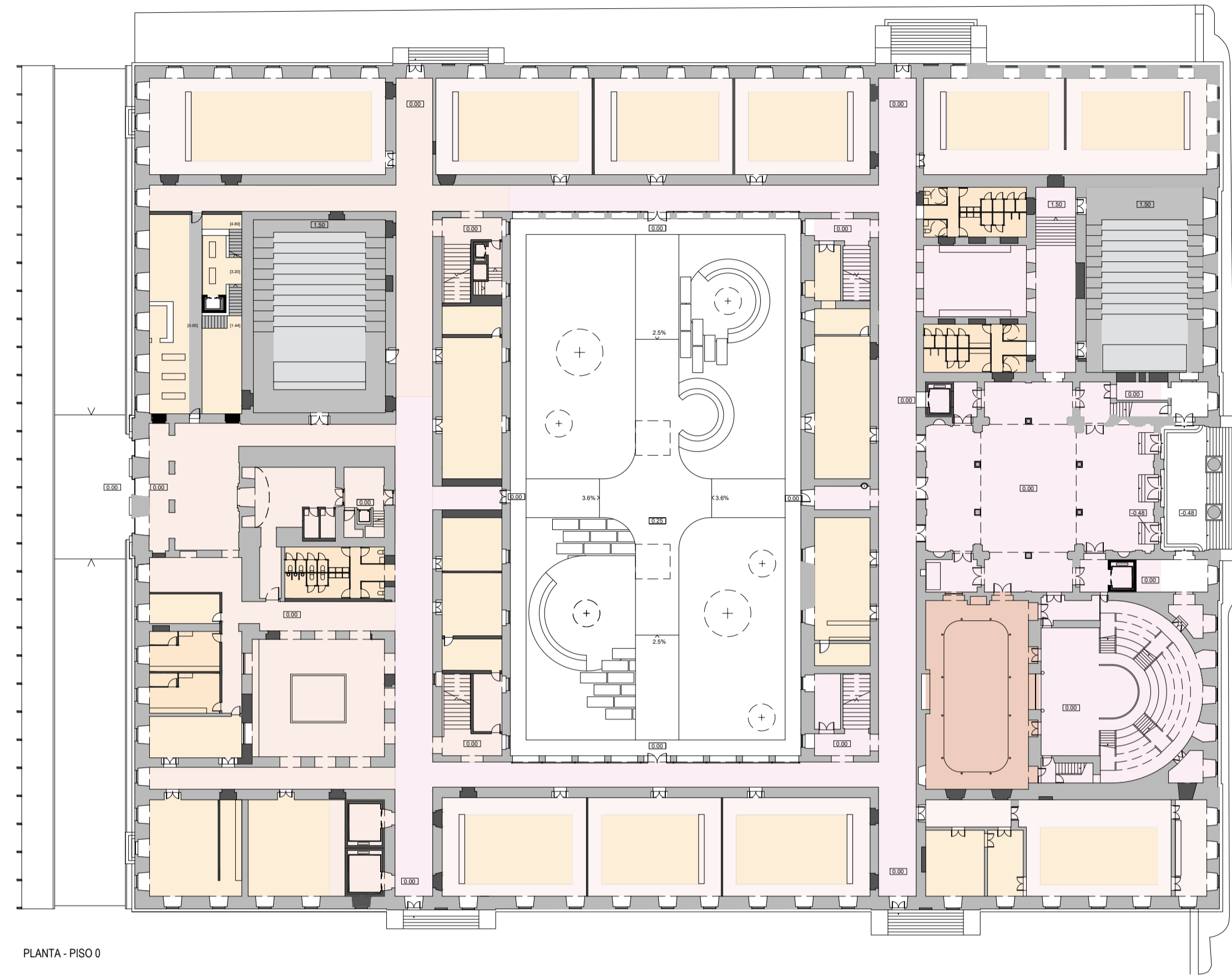

PLANTA - PISO 0

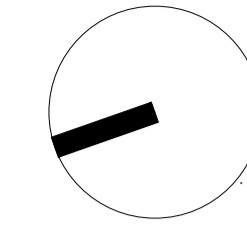

LEGENDA DE PAVIMENTOS

- Pv1 - Soalho de Pinho-Bravo
- Pv2 - Revestimento a vinílico, cor S 0505-R
- Pv3 - Alcatifa cor S 7500-N
- Pv4 - Alcatifa cor S 4000-N
- Pv5 - Betonilha afagada pigmentada às cores de Pedra Lioz
- Pv6 - Betonilha afagada pigmentada às cores de Pedra Lioz bege
- Pv7 - Pedra Lioz existente

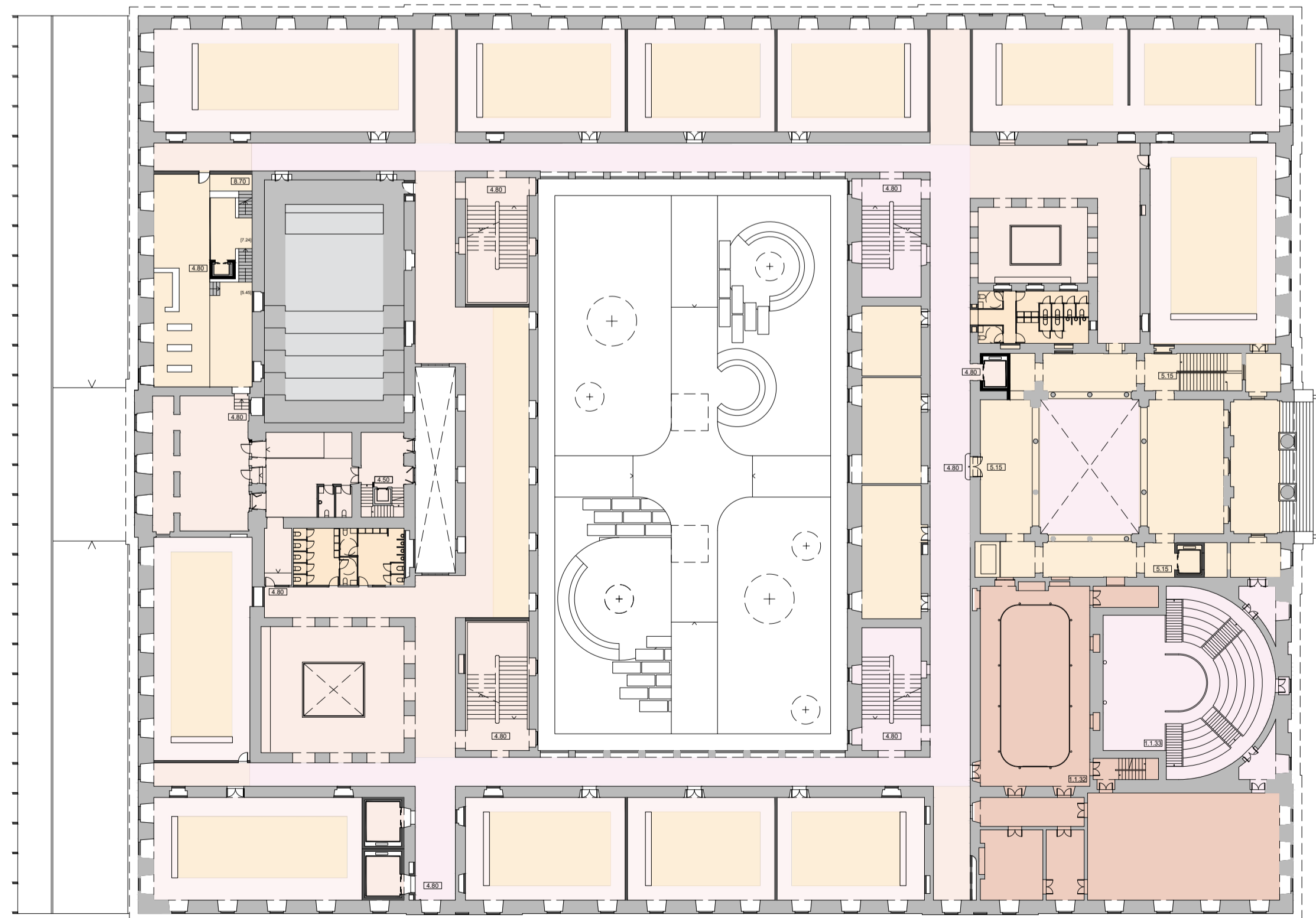

PLANTA - PISO 1

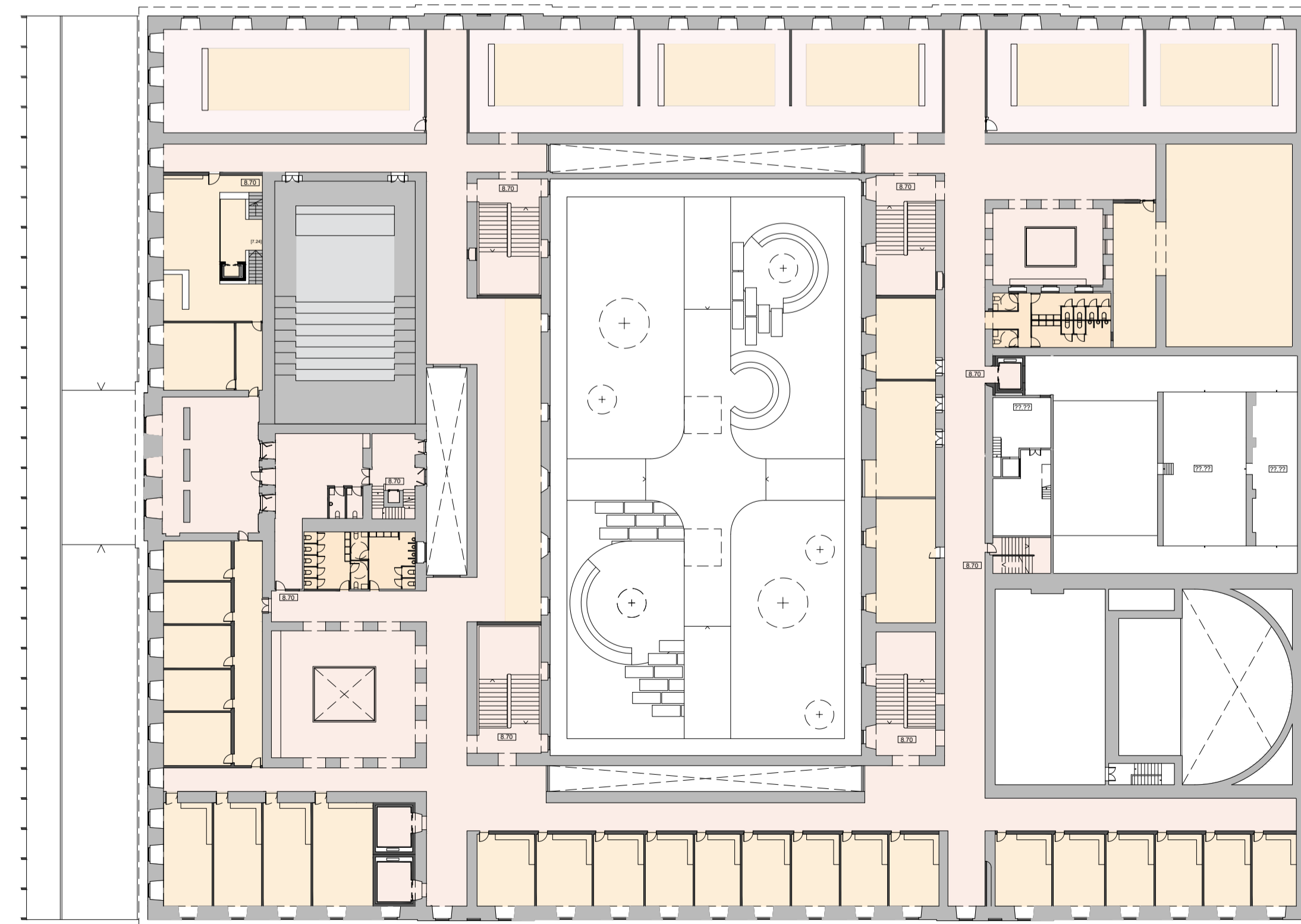

PLANTA - PISO 2

NOTA: BASEADO NUM DESENHO PRODUZIDO PELOS SERVIÇOS CENTRAIS DA UNIVERSIDADE DE LISBOA EM MARÇO 2014

REABILITAÇÃO DO MUSEU NACIONAL DE HISTÓRIA NATURAL E DA CIÊNCIA
NOVA FACULDADE DE ARQUITETURA

álbum
SALOMÉ VICENTE DA SILVA

LABORATÓRIO DE PROJECTO V | ANO LECTIVO 2020 / 2021



escala(s)
1/400

data
17/06/2021

desenho nº
ARQ 11.R02

PROPOSTA - PLANTAS DE PAVIMENTOS

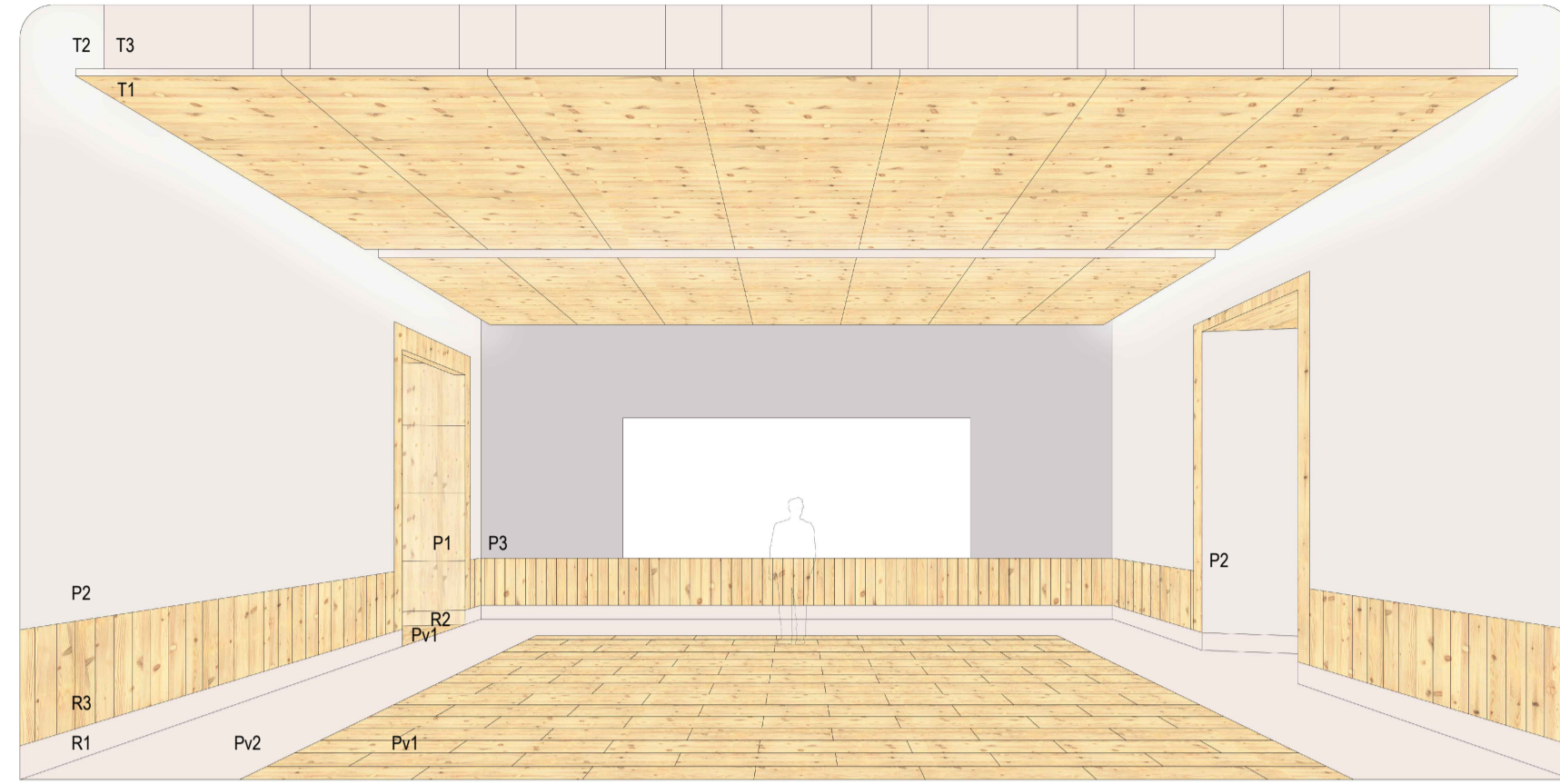

1 - Piso 0 - Compartimento 1.0.2. - Sala de Aula

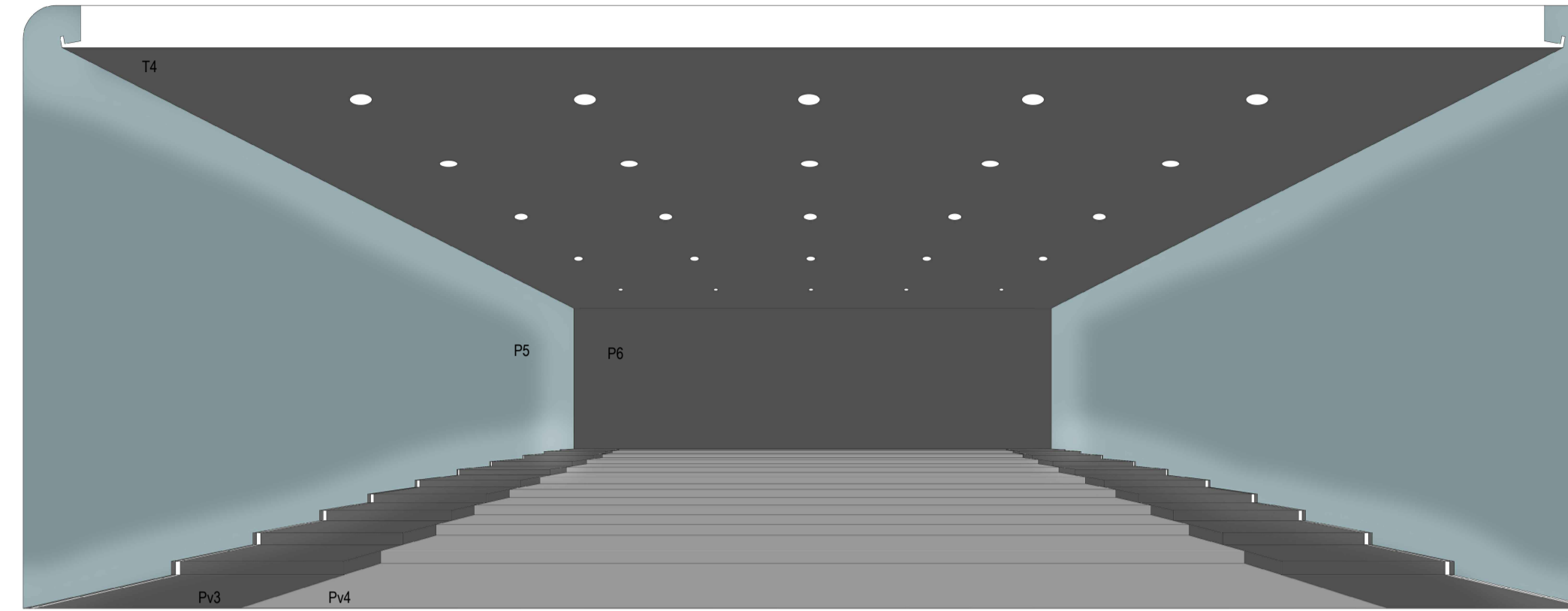

3 - Piso 0 - Compartimento 1.0.10. - Auditório

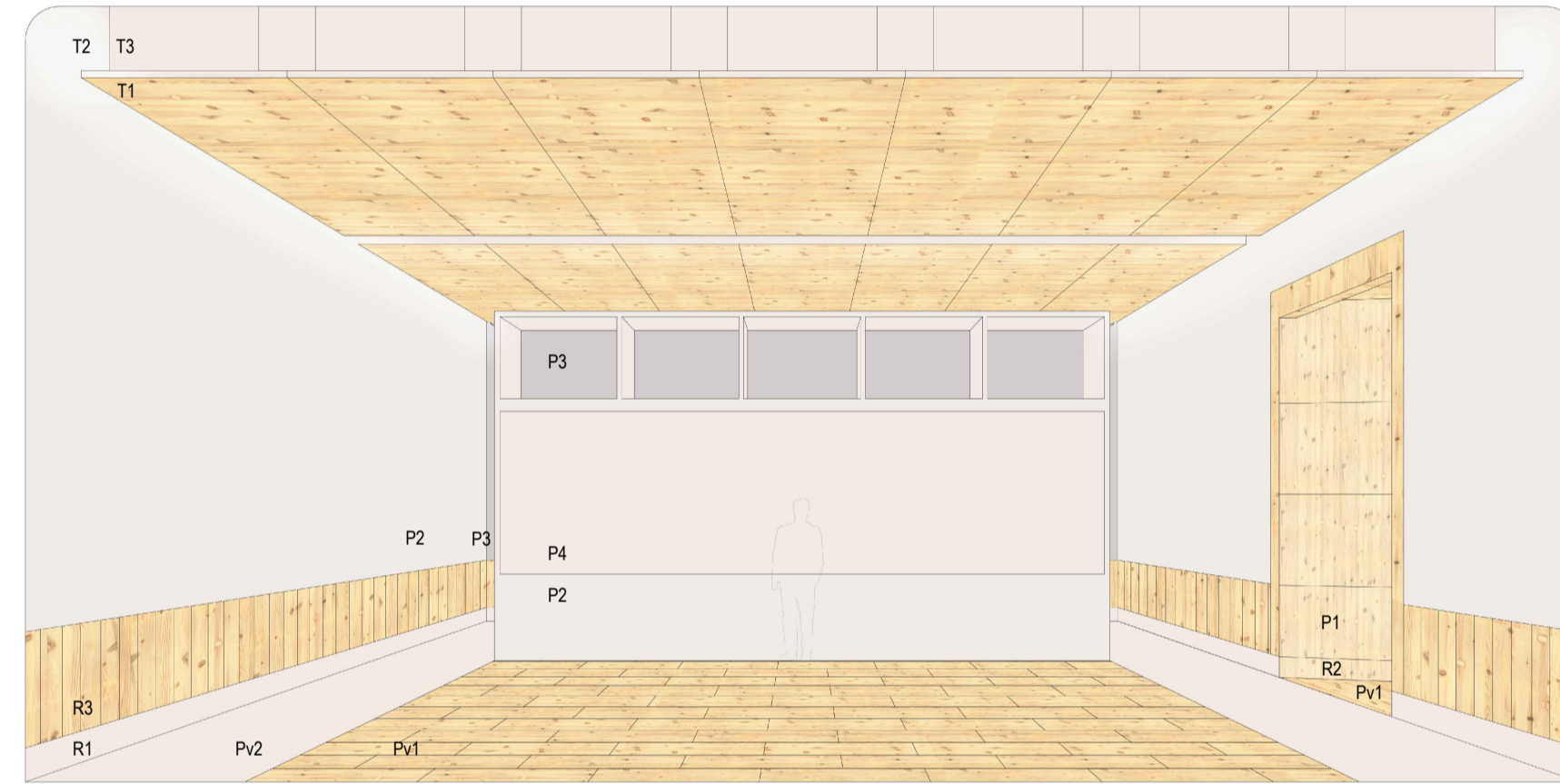

2 - Piso 0 - Compartimento 1.0.2. - Sala de Aula

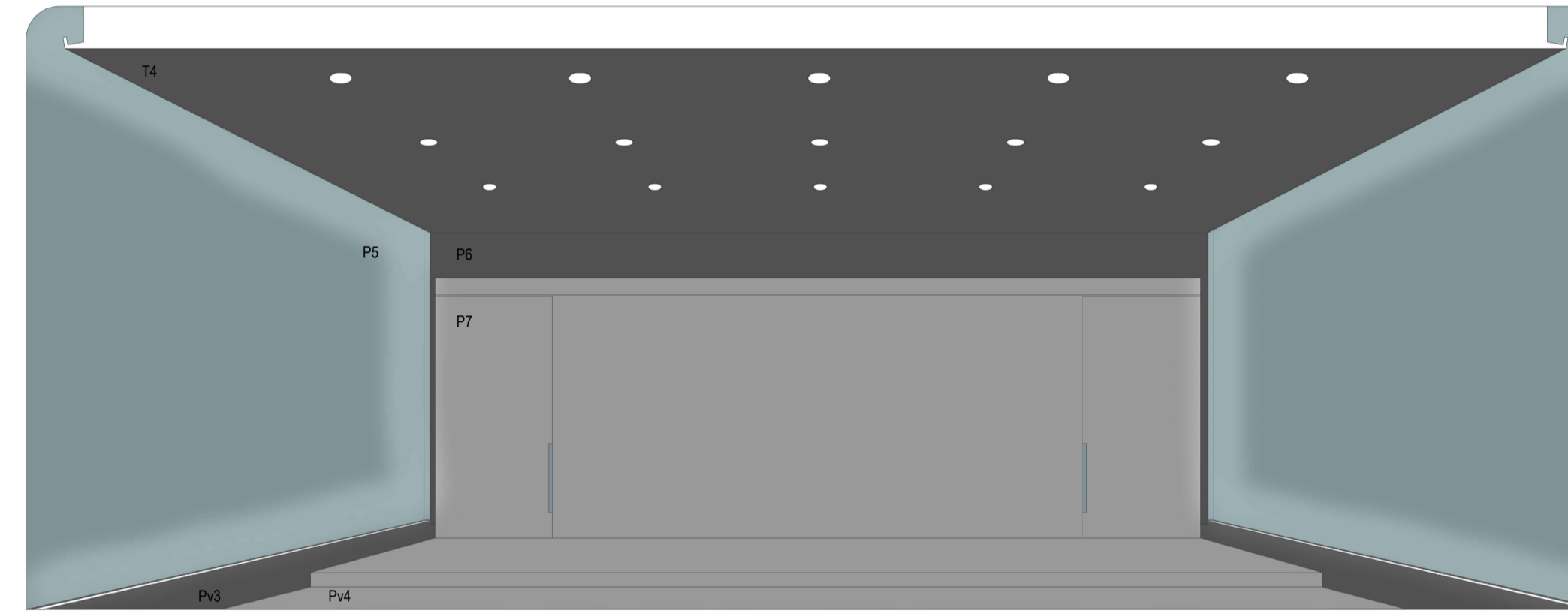

4 - Piso 0 - Compartimento 1.0.10. - Auditório

LEGENDA

- Pavimentos:**
 Pv1 - Soalho de Pinho-Bravo 20mm
 Pv2 - Revestimento a vinílico, cor S 0505-R
 Pv3 - Alcatfia, cor S 7500-N
 Pv4 - Alcatfia, cor S 4000-N
 Pv5 - Betonilha afagada pigmentada às cores de pedra Lioz
 Pv6 - Betonilha afagada pigmentada às cores de pedra Lioz bege
- Paredes:**
 P1 - Contraplacado de Pinho-Bravo 20mm
 P2 - Reboco pintado, cor S 0502-R
 P3 - Reboco pintado, cor S 1502-R
 P4 - Bulletin Board 15mm, cor S 0505-R
 P5 - Reboco pintado, cor S 4010-B10G
 P6 - Reboco pintado, cor S 7000-N
 P7 - Contraplacado de Pinho-Bravo 15mm, cor S 4000-N
 P8 - Reboco pintado, cor S 0500-N
 P9 - Corrimão de Pinho-Bravo, cor 7500-N
 P10 - Reboco pintado, cor S 0505-R
 P11 - Reboco pintado, cor S 0505-Y30R
 P12 - Reboco pintado, cor S 1000-N
 P13 - PVC, cor S 0500-N
- Rodapés:**
 R1 - Revestimento a vinílico, cor S 0505-R
 R2 - Contraplacado de Pinho-Bravo 20mm
 R3 - Laminim de contraplacado de Pinho-Bravo
 R4 - Betão pré-fabricado
 R5 - Laminim de azulejo azul / branco
 R6 - Contraplacado de Pinho-Bravo 20mm, cor S 1502-R
 R7 - Laminim de azulejo existente
- Tetos:**
 T1 - Apainelado de contraplacado de Pinho-Bravo 40mm
 T2 - Reboco pintado, cor S 0502-R
 T3 - Reboco pintado, cor S 0505-R
 T4 - Reboco pintado, cor S 7500-N

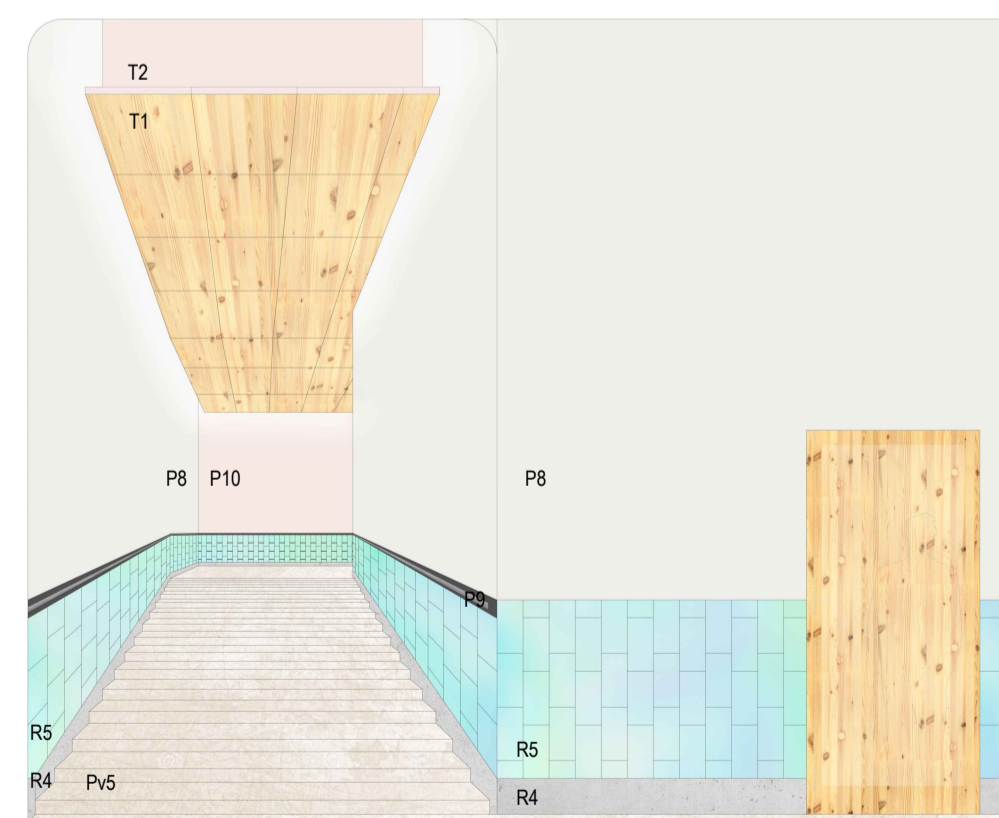

5 - Piso 0 - Compartimento 1.0.42. - Escadas Novas

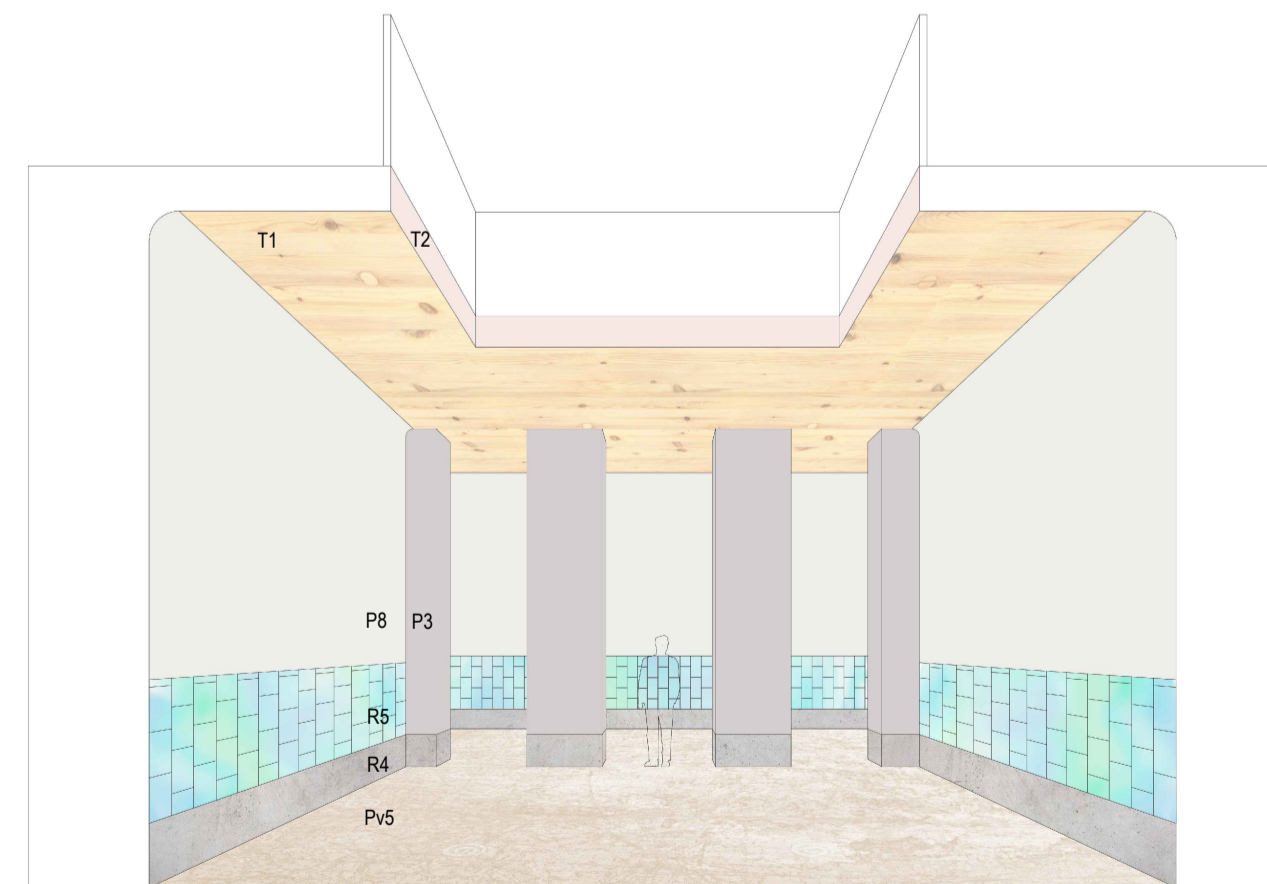

6 - Piso 0 - Compartimento 1.0.15. - Pléio Interior a Sul

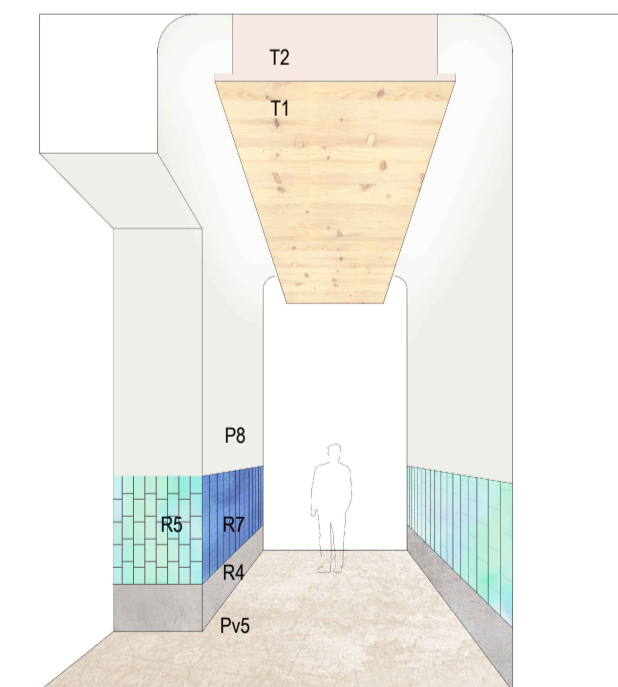

7 - Piso 0 - Corredor Sul

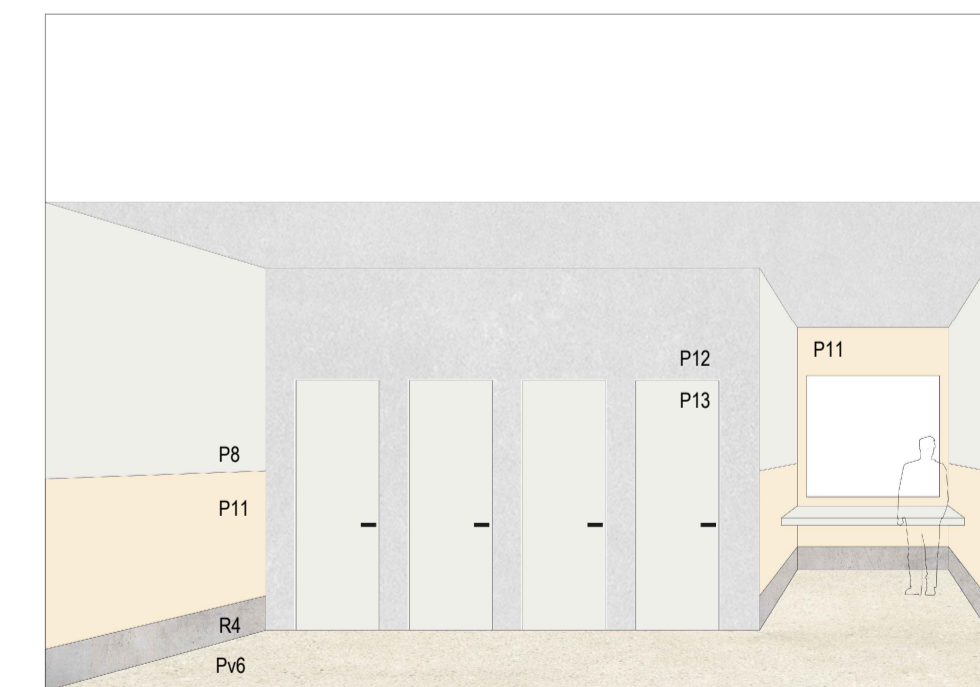

8 - Piso 0 - Compartimento 1.0.14. - Instalações Sanitárias

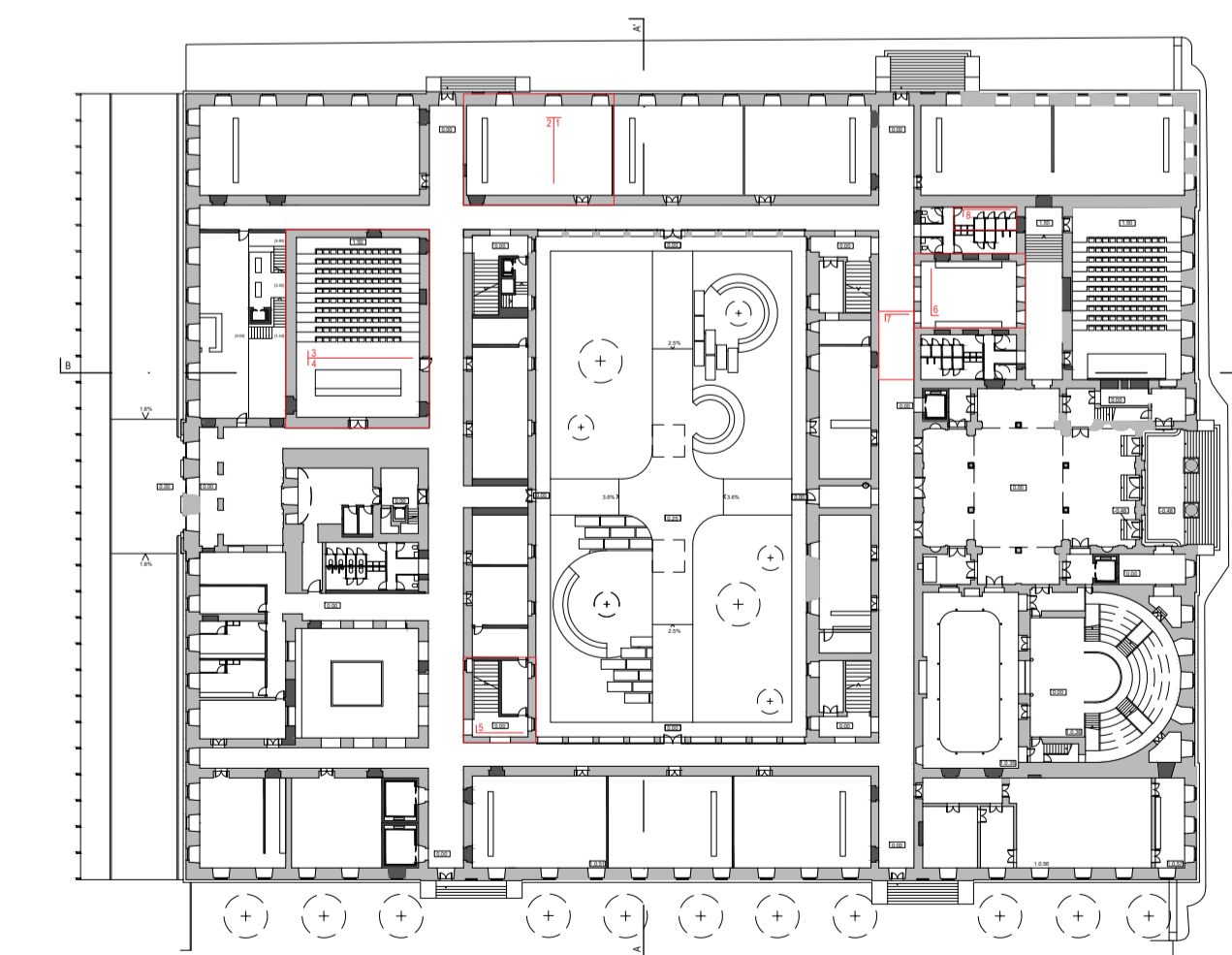

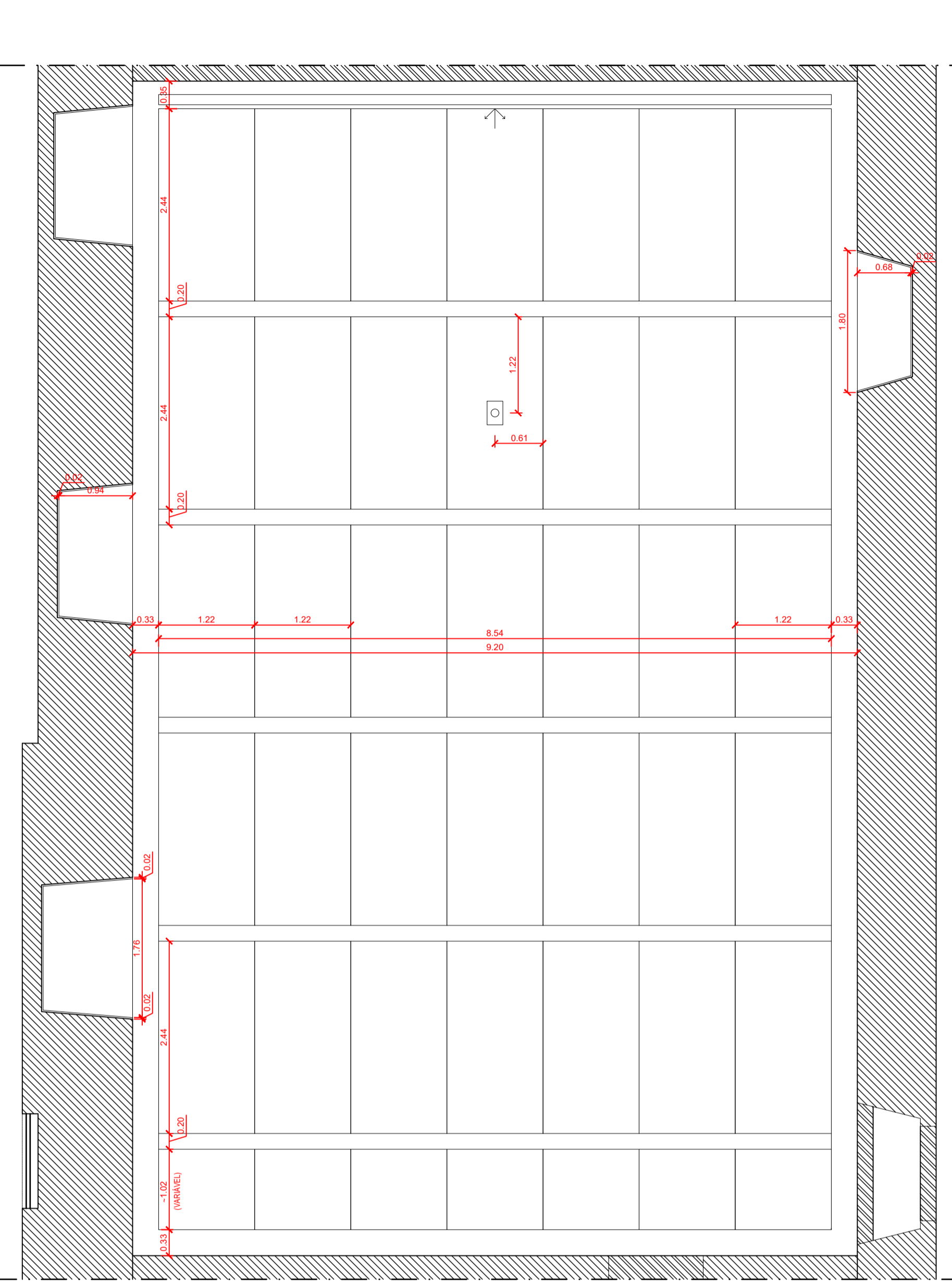

PLANTA DE TETO

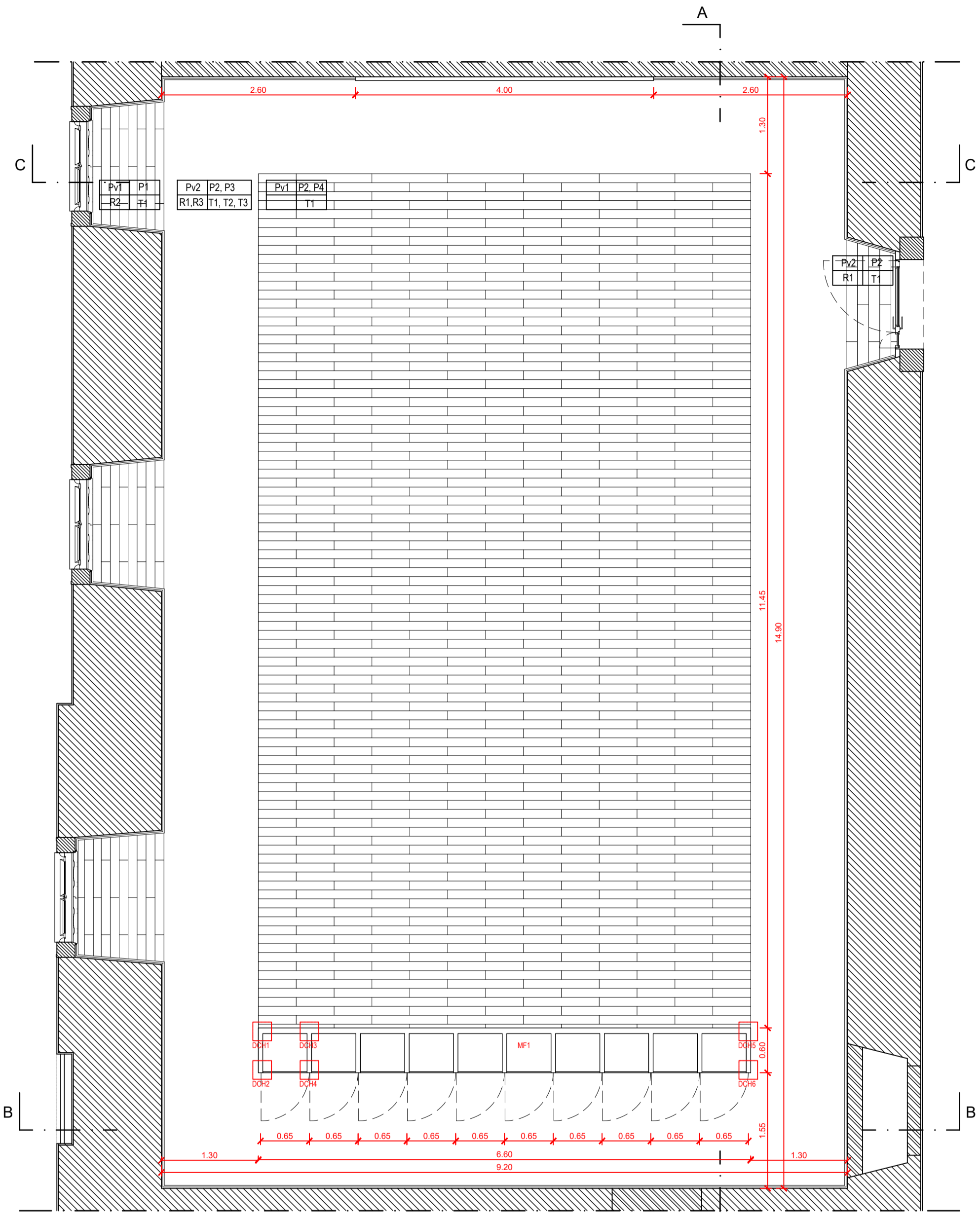

PLANTA DE PAVIMENTO

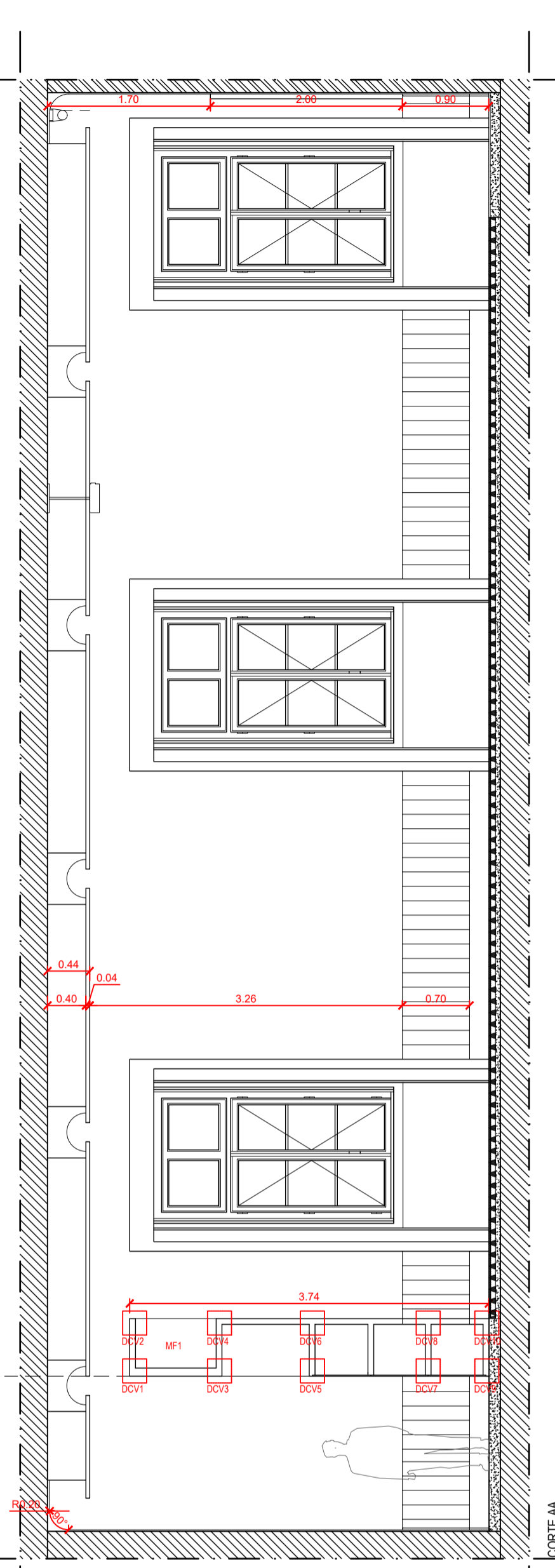

CORTE AA

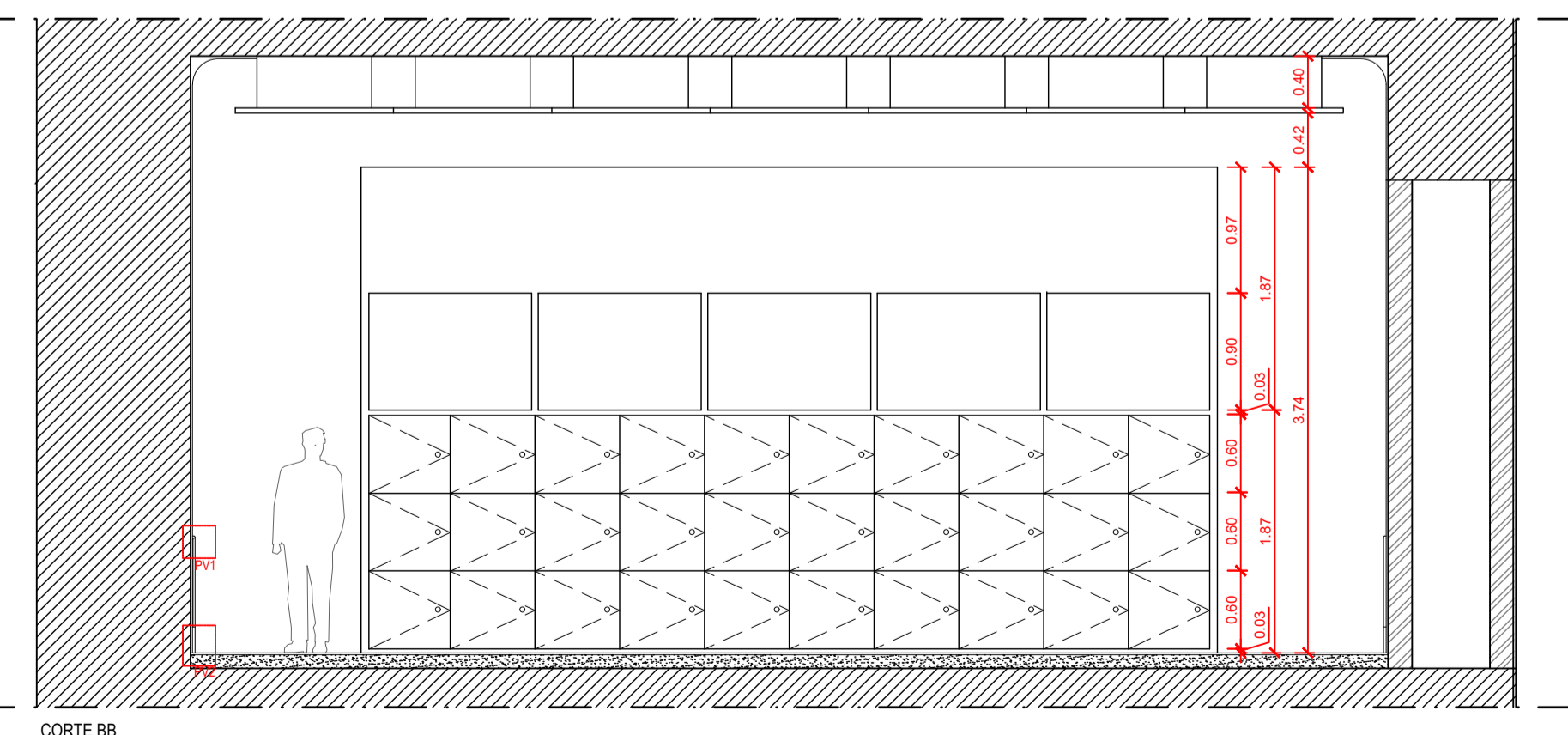
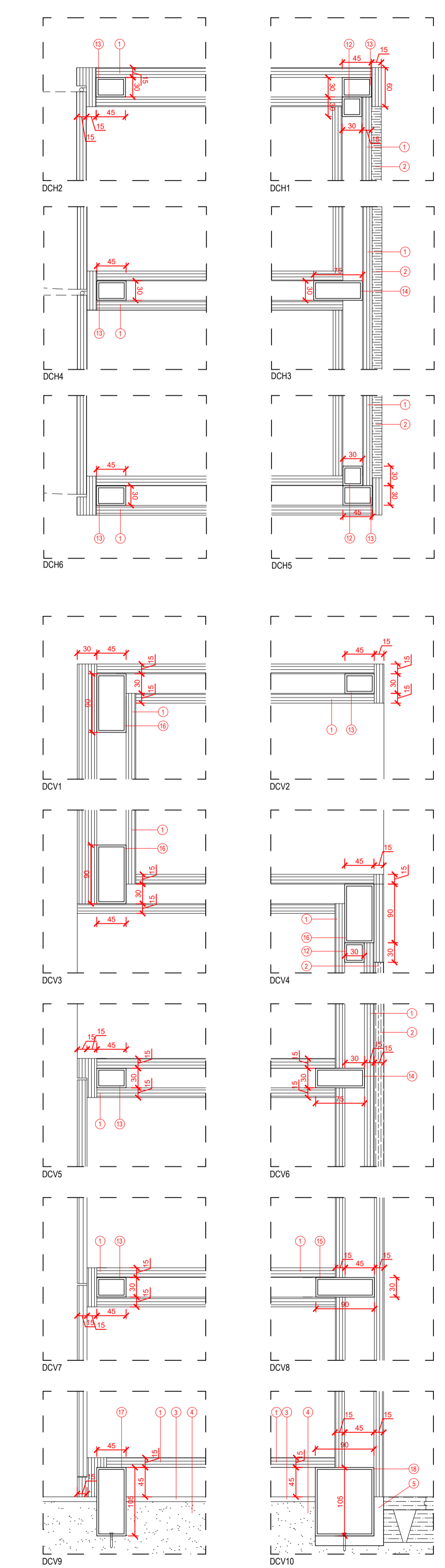

CORTE BB

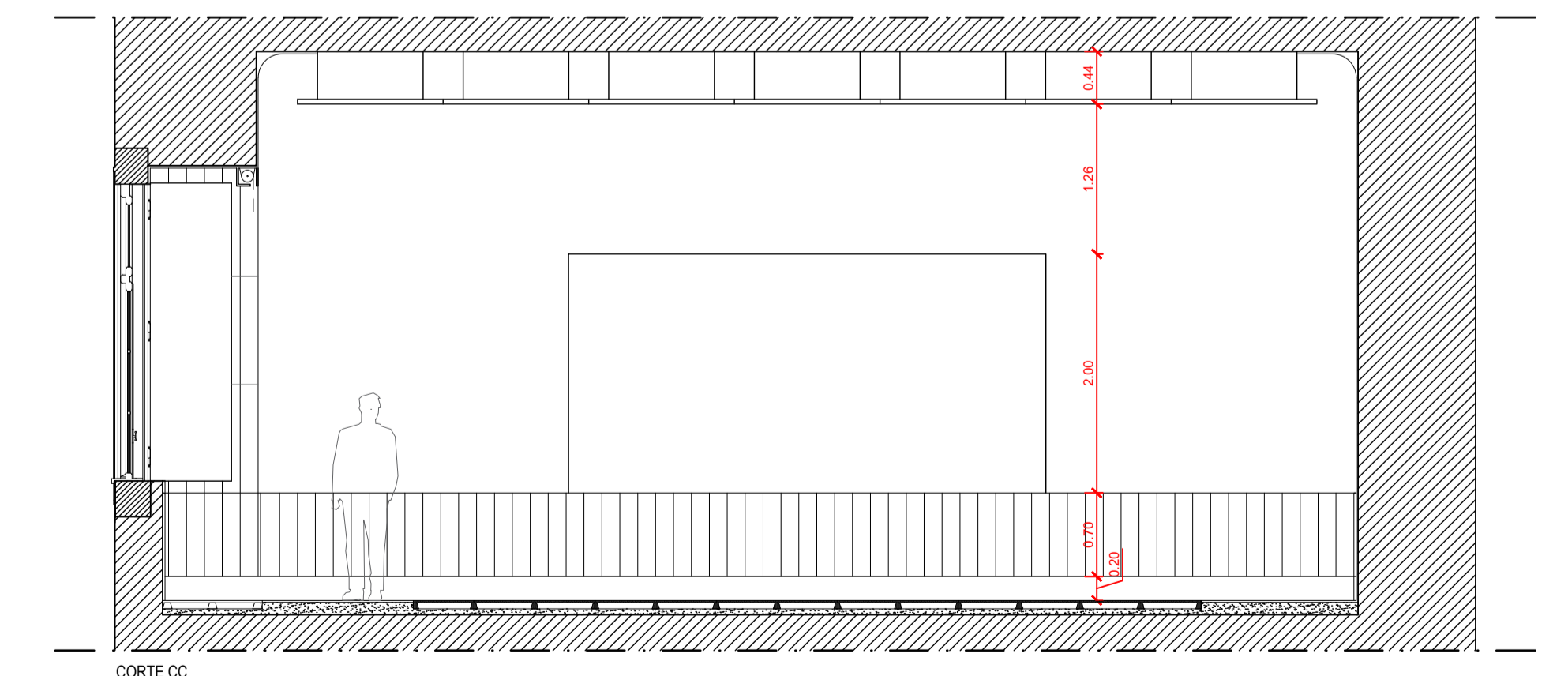

CORTE CC

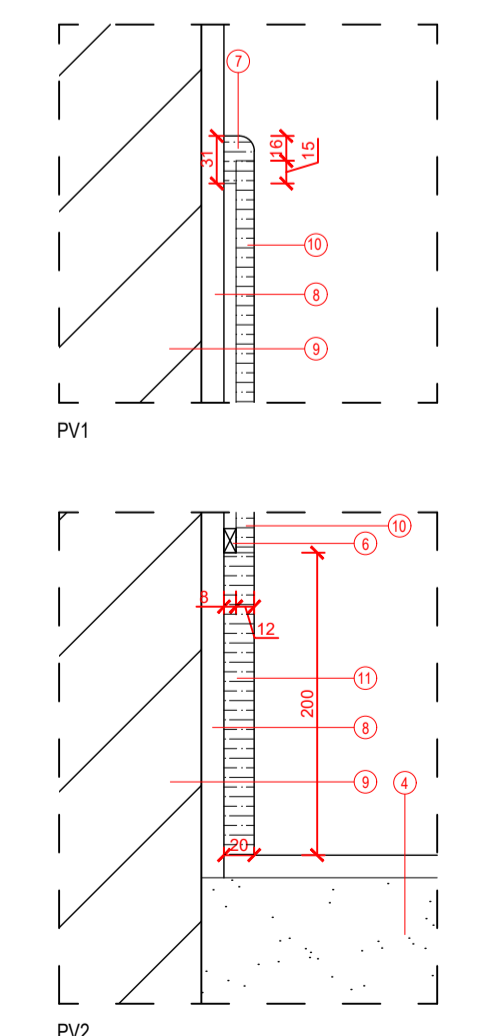

PV1

PV2



- LEGENDA
- 1- Revestimento do armário em contraplacado de Pinho-Bravo
 - 2- Bulletin Board
 - 3- Pavimento de vinílico
 - 4- Betonilha
 - 5- Cantoneira
 - 6- Calço
 - 7- Peça de madeira maciça
 - 8- Raboco
 - 9- Alvenaria de pedra
 - 10- Laminar em contraplacado de Pinho-Bravo
 - 11- Rodapé revestido a vinílico, cor S 0505-R
 - 12- Tubo de aço de 30x30mm
 - 13- Tubo de aço de 30x45mm
 - 14- Tubo de aço de 30x75mm
 - 15- Tubo de aço de 30x90mm
 - 16- Tubo de aço de 45x90mm
 - 17- Tubo de aço de 45x105mm
 - 18- Tubo de aço de 60x105mm
 - PV1- Soalho de Pinho-Bravo - 20mm
 - PV2- Revestimento a vinílico, cor S 0505-R
 - P1- Contraplacado de Pinho-Bravo - 20mm
 - P3- Raboco pintado, cor S 1502-R
 - P4- Bulletin Board, cor S 0505-R - 15mm
 - R1- Revestimento a vinílico, cor S 0505-R
 - R2- Contraplacado de Pinho-Bravo - 20mm
 - R3- Laminar de contraplacado de Pinho-Bravo
 - T1- Aparelhado de contraplacado de Pinho-Bravo - 40mm
 - T2- Raboco pintado, cor S 0505-R
 - T3- Raboco pintado, cor S 0505-R

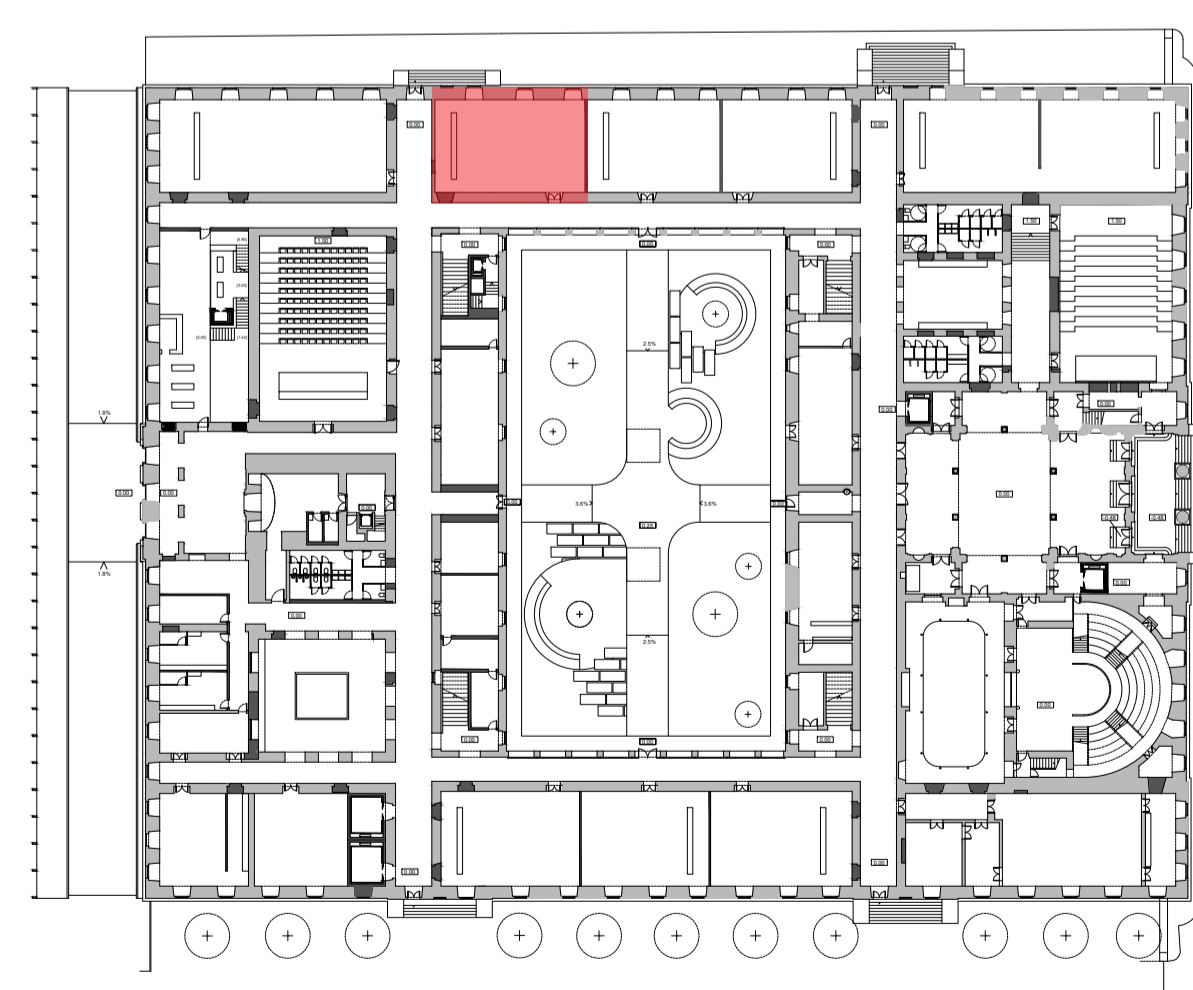

PLANTA PISO 0

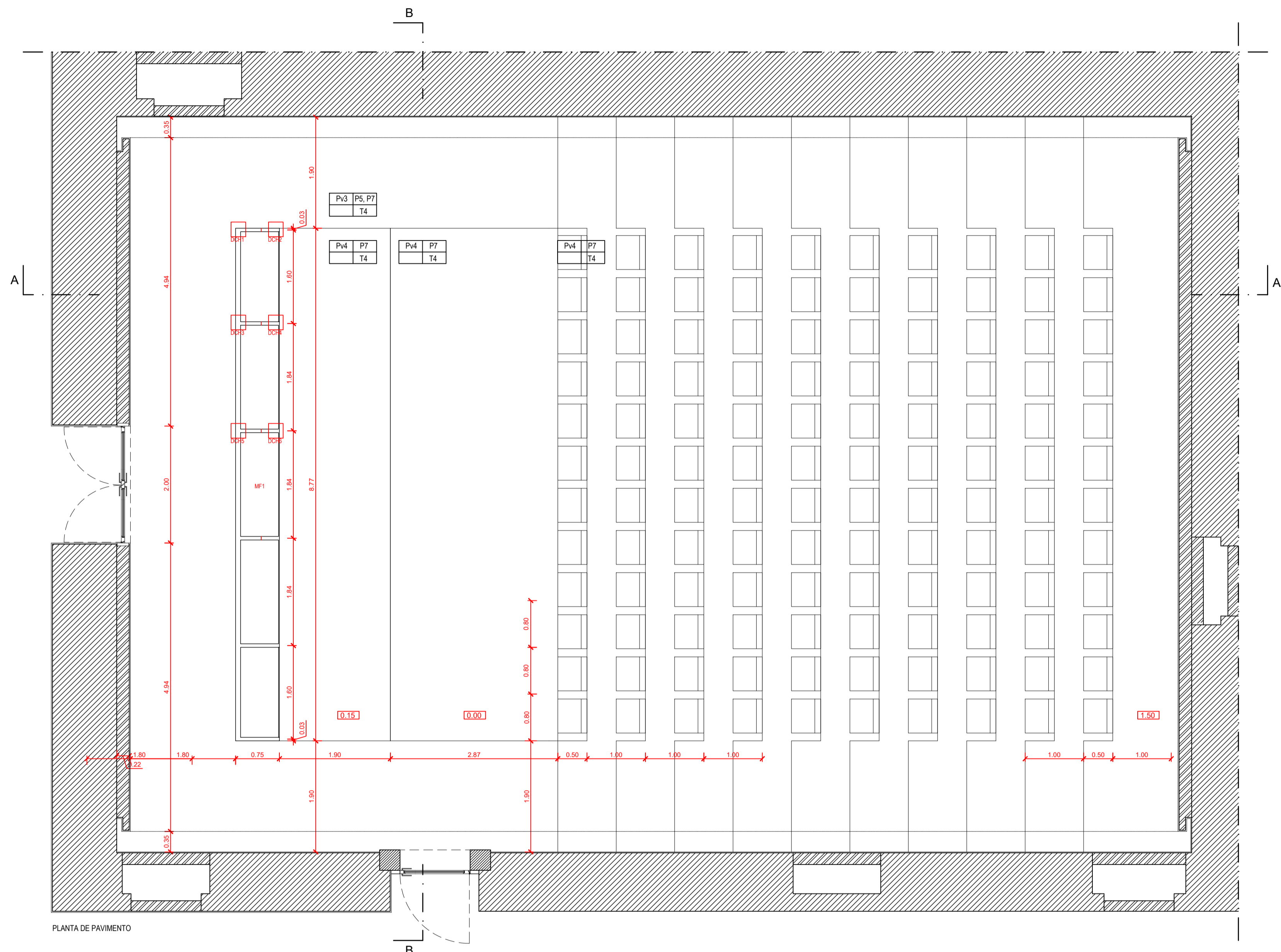

PLANTA DE PAVIMENTO

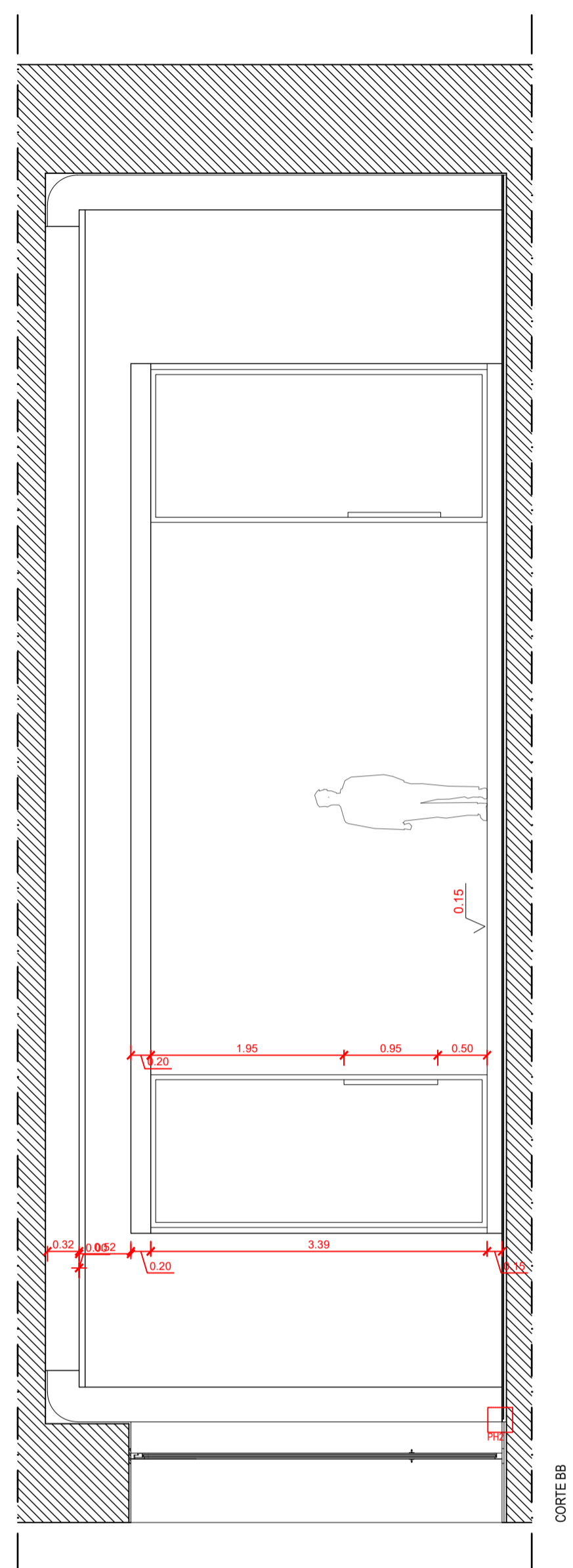

CORTE BB

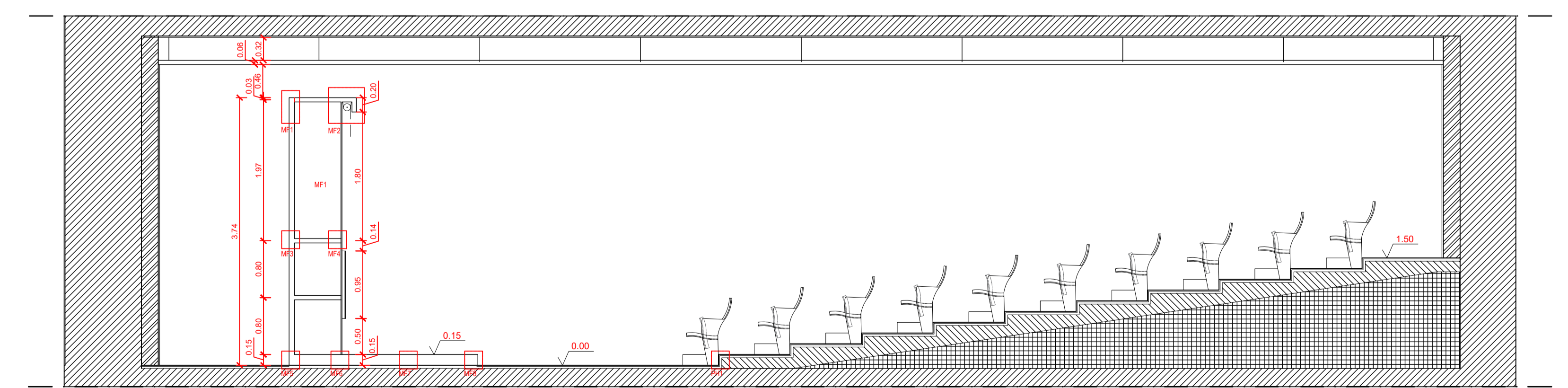

CORTE AA

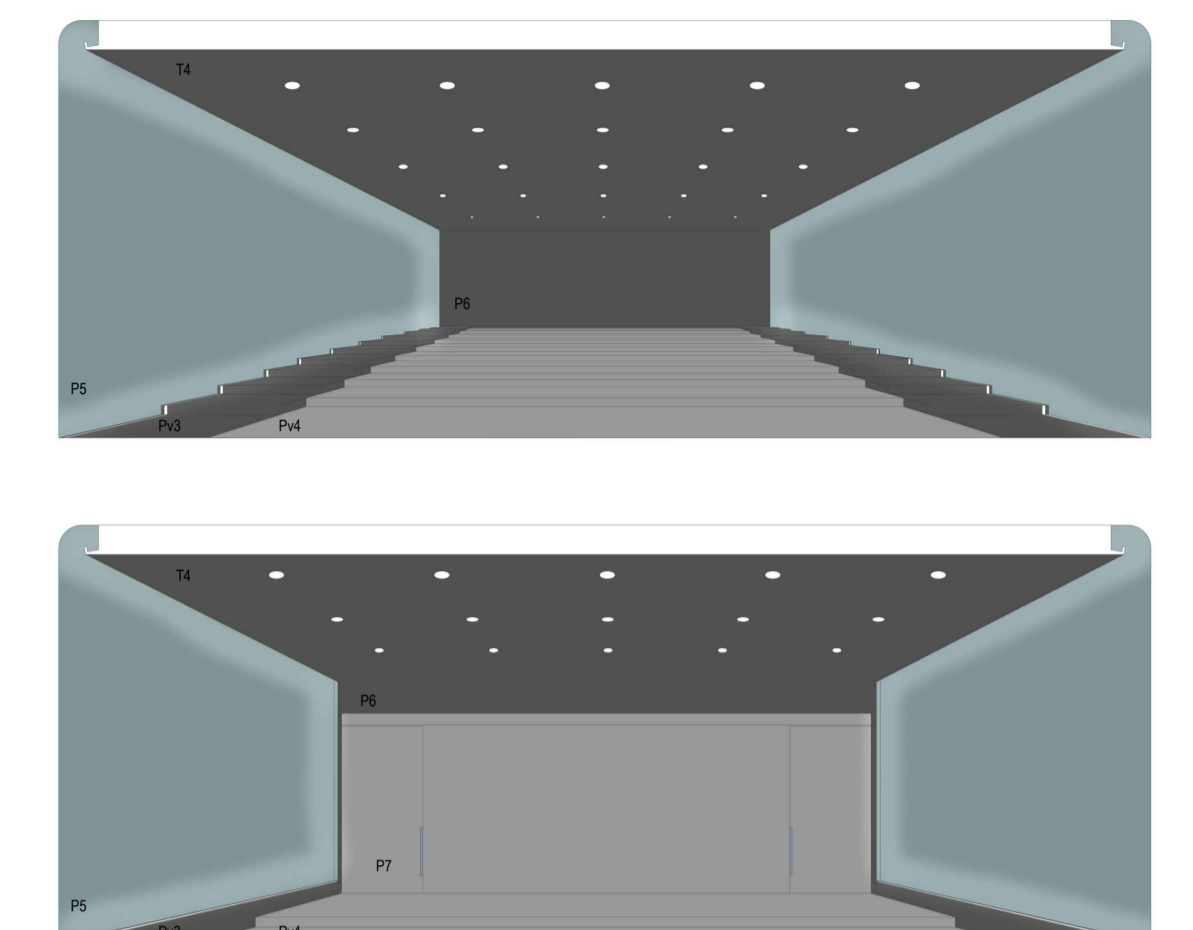
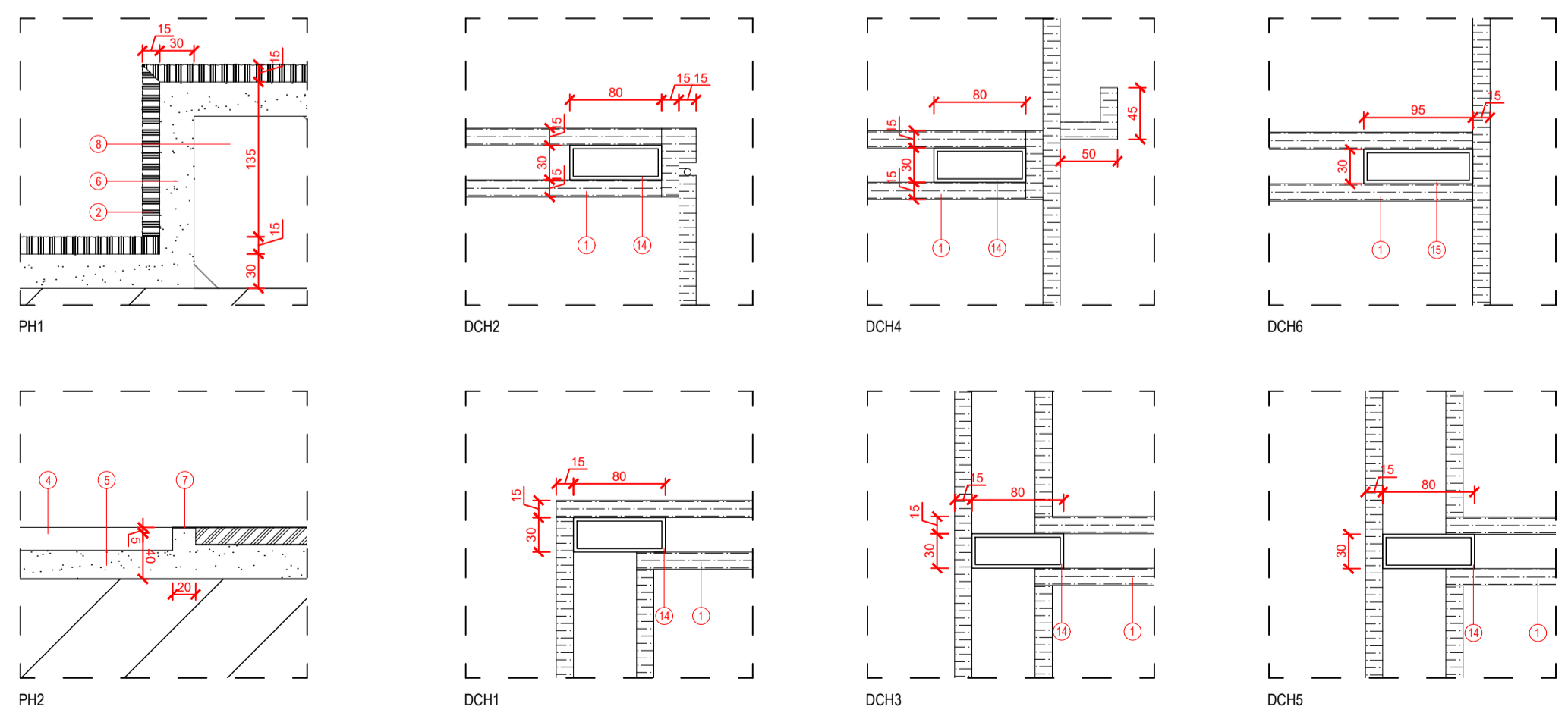
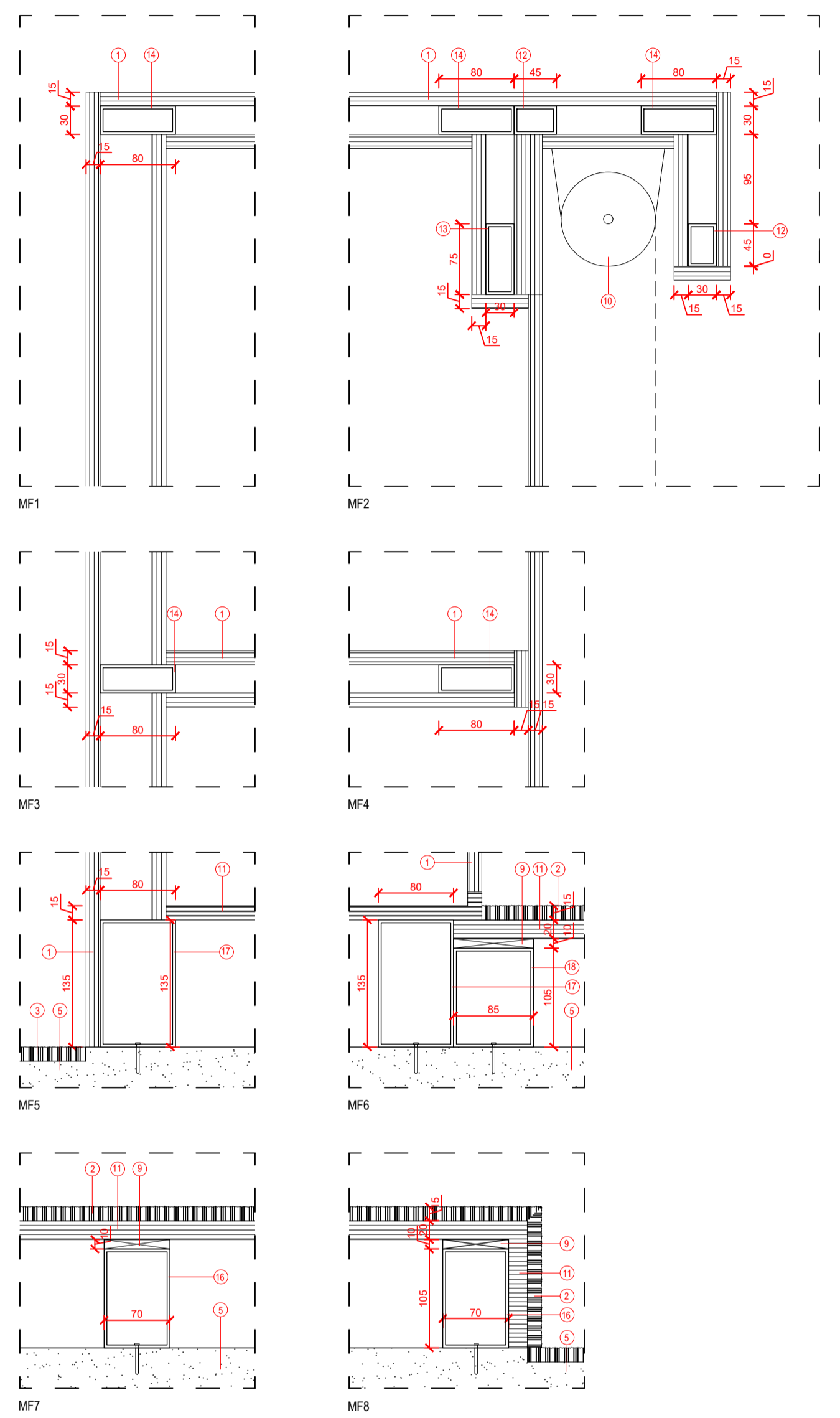

- LEGENDA
- 1- Revestimento do armário em contraplacado de Pinho-Bravo
 - 2- Alcafta cor S4000-N
 - 3- Alcafta cor S7500-N
 - 4- Revestimento a vinílico, cor S7500-N
 - 5- Betonilha
 - 6- Betonilha de regularização
 - 7- Fita Led
 - 8- Massame Armado
 - 9- Calço de absorção de som
 - 10- Telo de projeção
 - 11- Contraplacado de Pinho-Bravo
 - 12- Tubo de aço de 30x45mm
 - 13- Tubo de aço de 30x75mm
 - 14- Tubo de aço de 30x80mm
 - 15- Tubo de aço de 30x95mm
 - 16- Tubo de aço de 70x105mm
 - 17- Tubo de aço de 80x135mm
 - 18- Tubo de aço de 85x105mm
- Pv3- Alcafta cor S 7500-N
Pv4- Alcafta cor S4000-N
P5- Reboco pintado, cor S 4010-B10G
P6- Reboco pintado, cor S 7500-N
P7- Contraplacado de Pinho-Bravo pintado, cor S 4000-N - 15mm
T4- Reboco pintado, cor S 7500-N

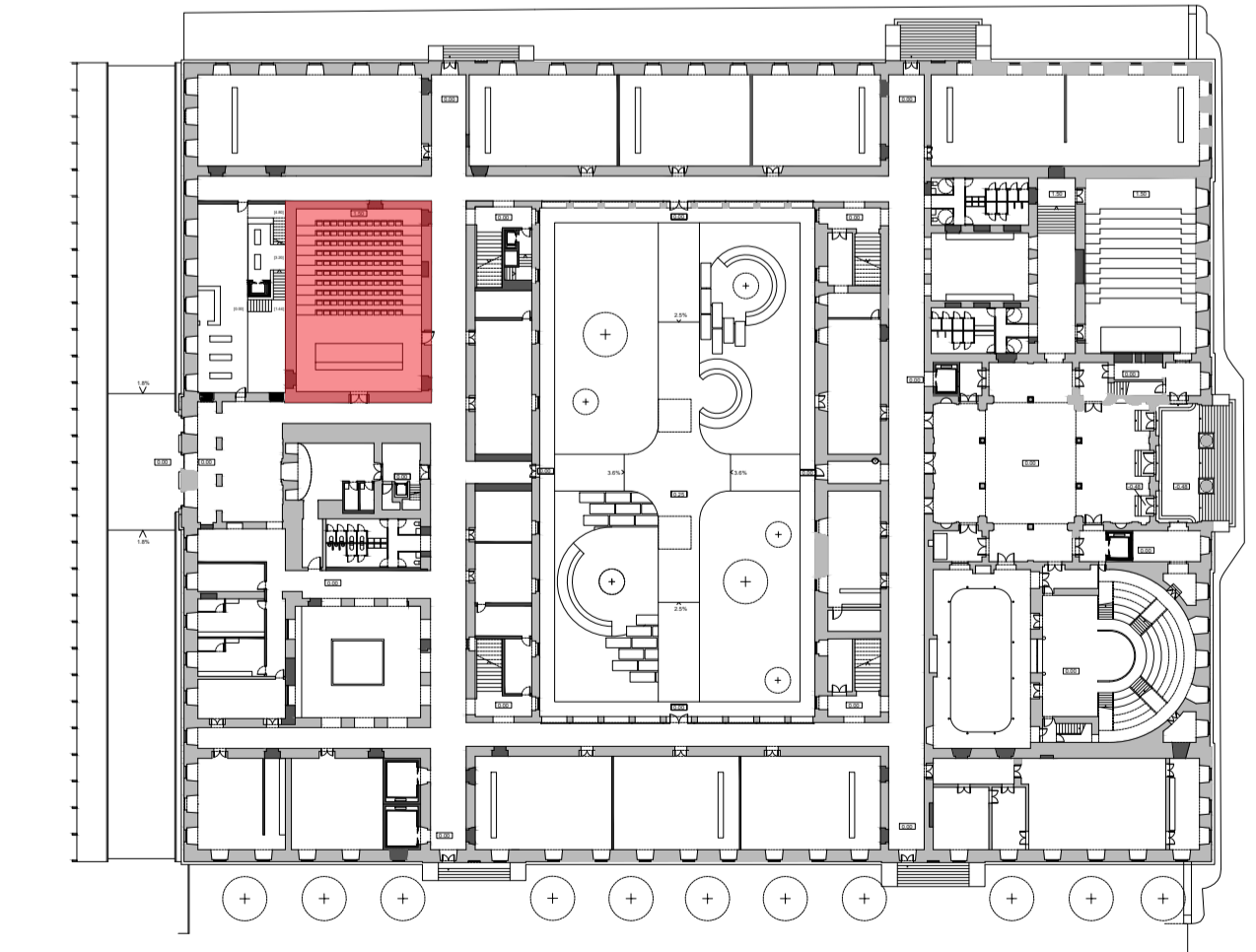

REABILITAÇÃO DO MUSEU NACIONAL DE HISTÓRIA NATURAL E DA CIÊNCIA
NOVA FACULDADE DE ARQUITETURA

aluno SALOMÉ VICENTE DA SILVA LABORATÓRIO DE PROJECTO V | ANO LECTIVO 2020 / 2021



MIARQINT&REAB

escala(s) 1/50 / 1/5 data 17/06/2021 desenho nº ARQ 14.R02

título do desenho AUDITÓRIO - COMP. 1.0.10.

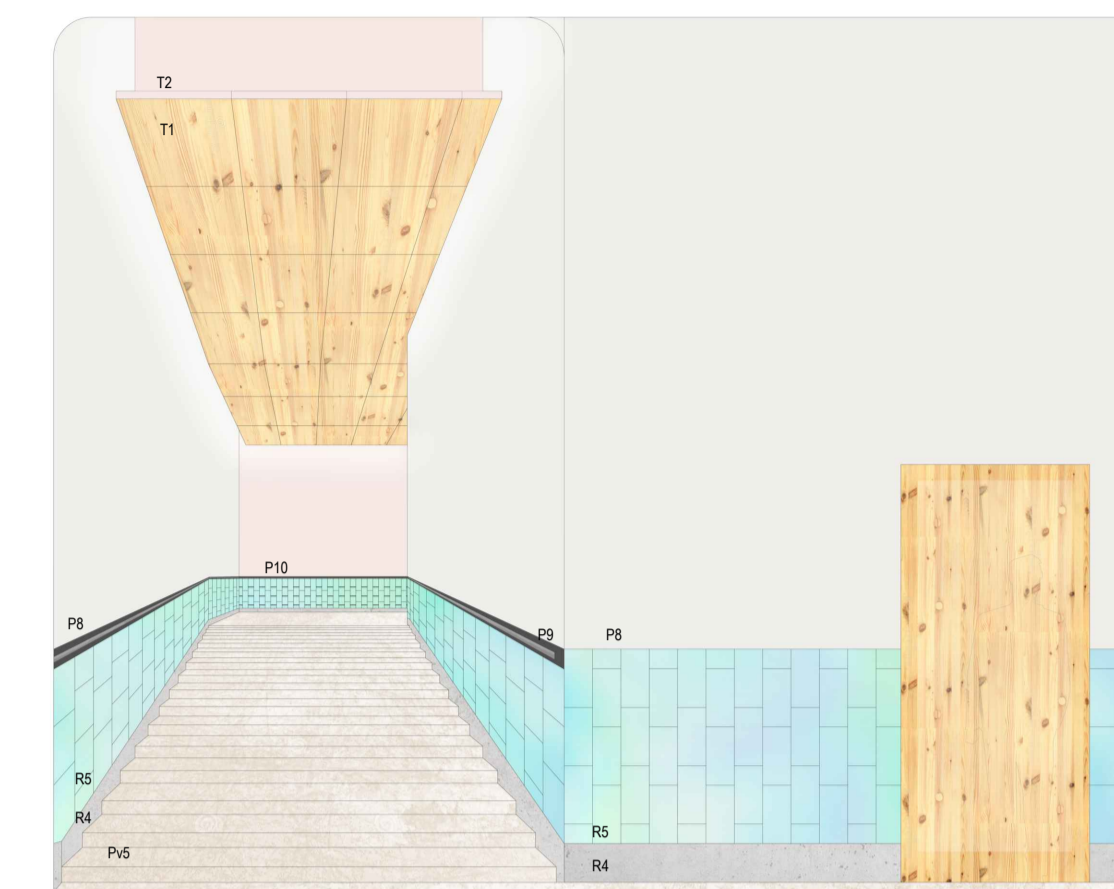
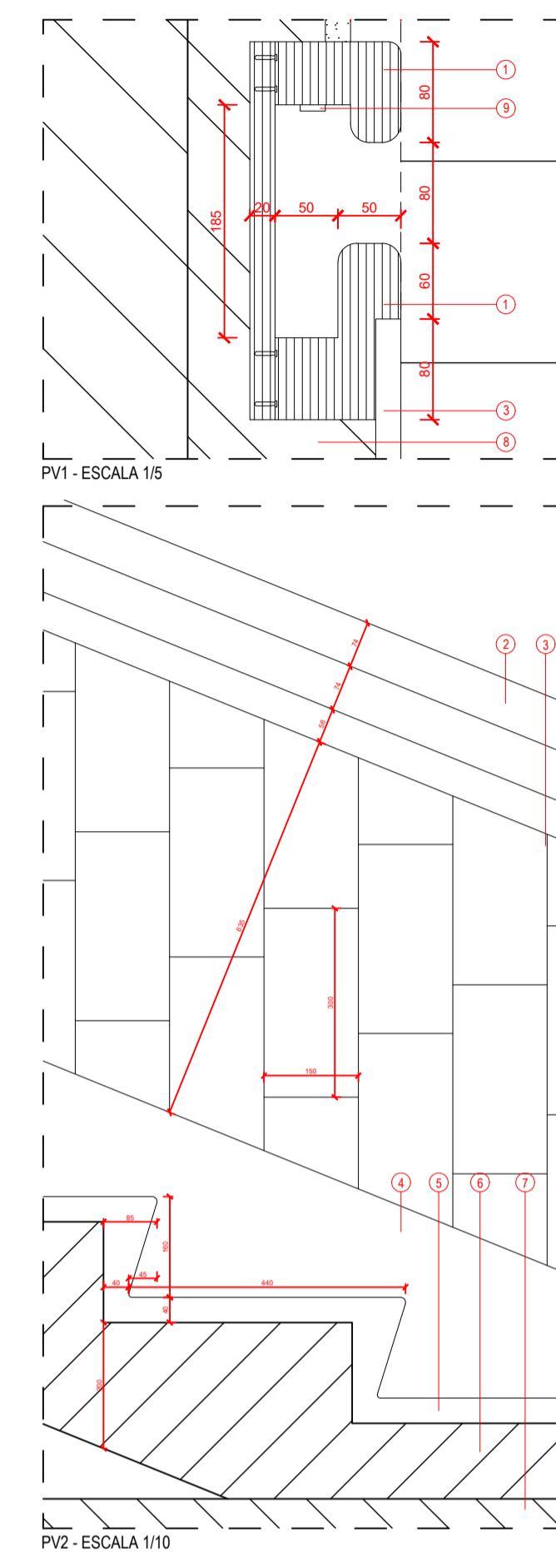
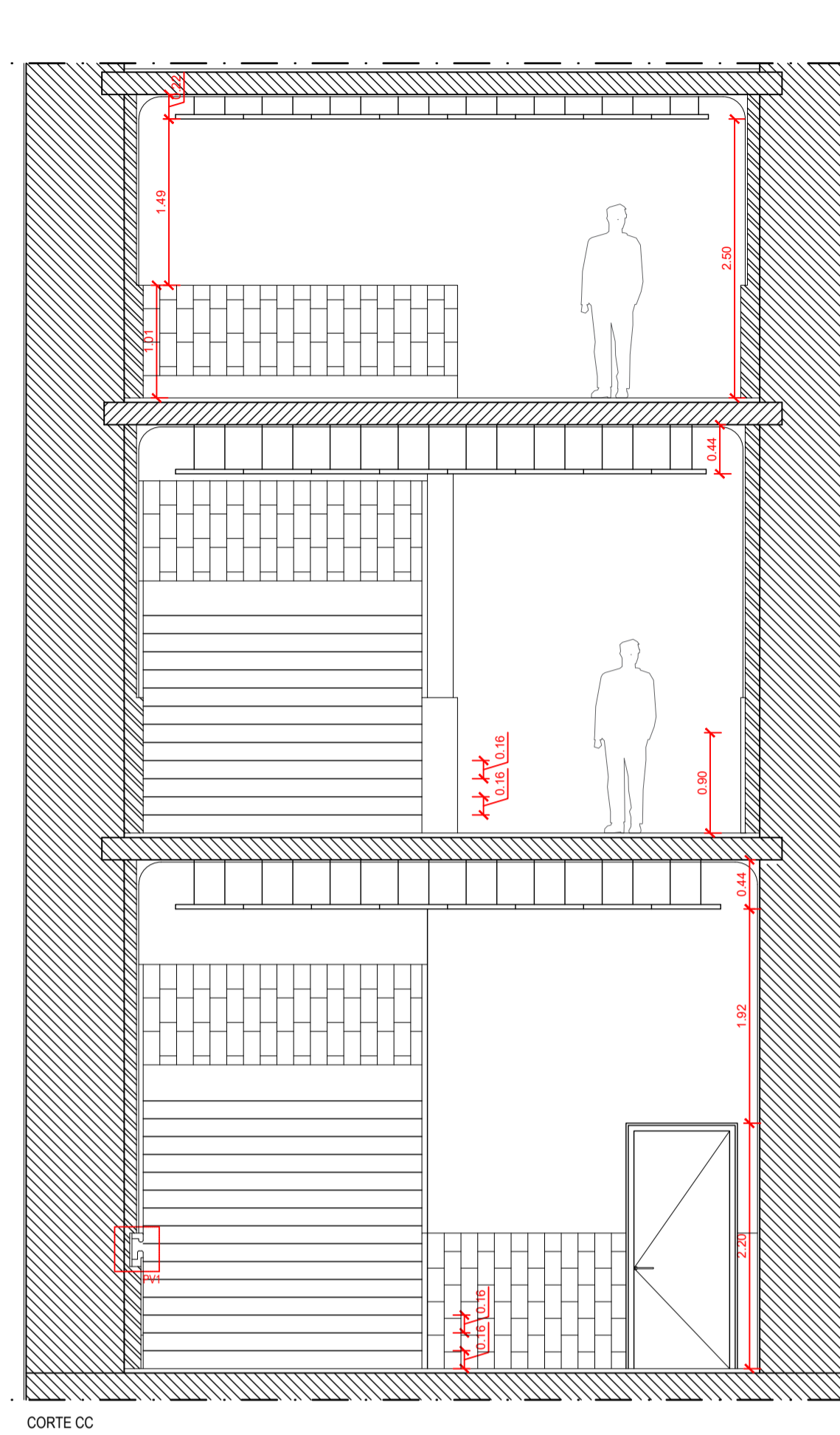
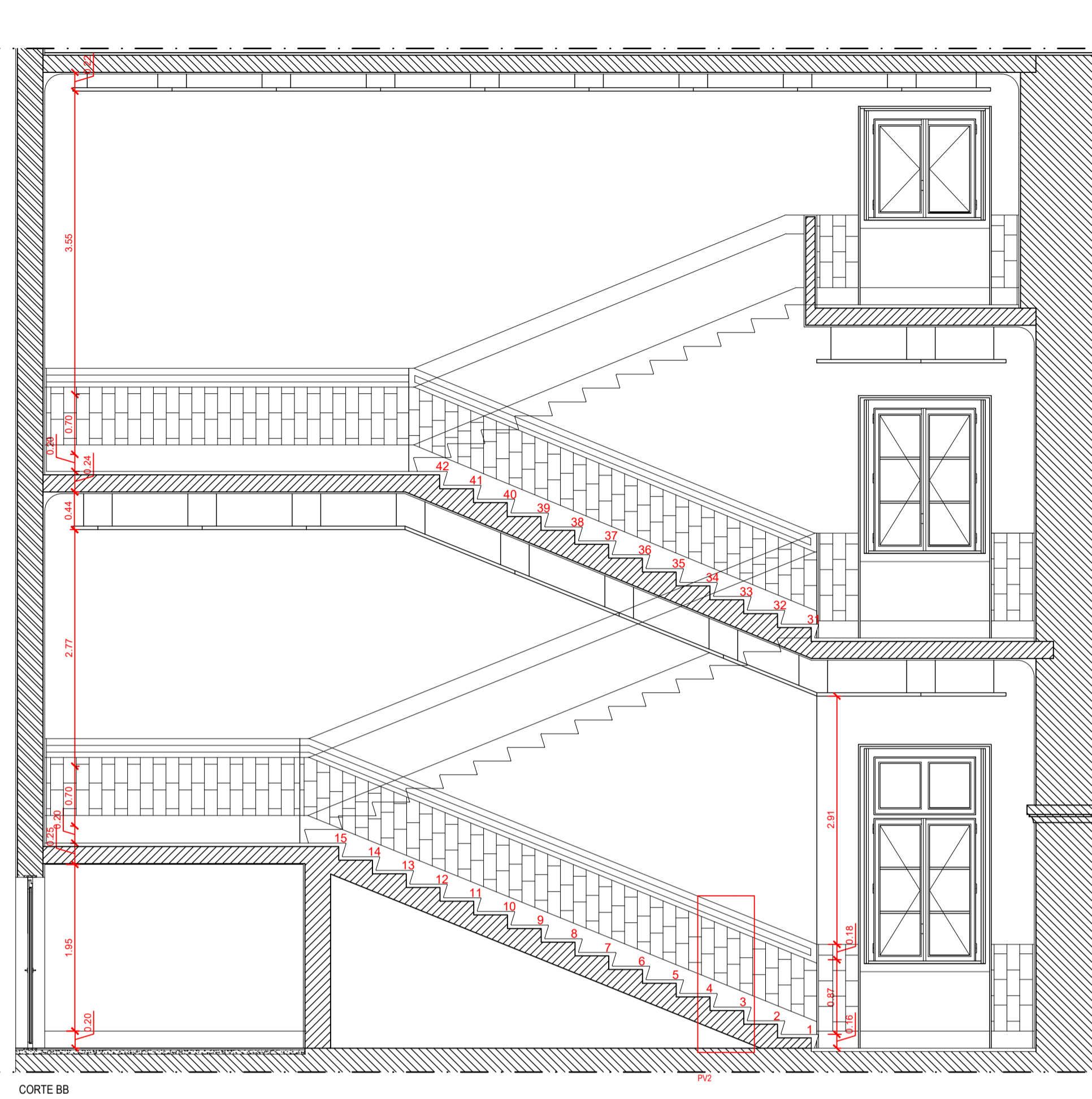
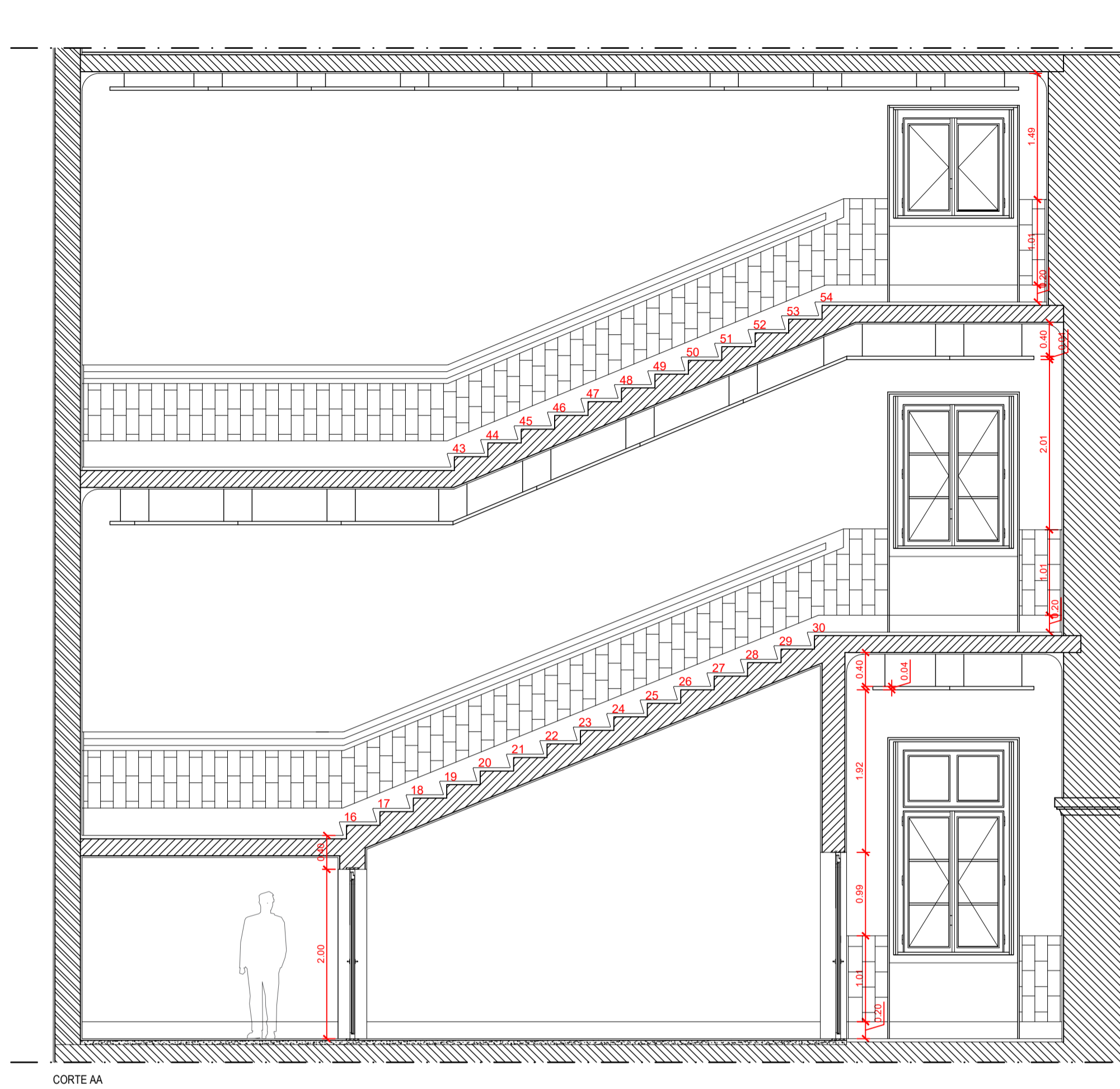

- LEGENDA**
- 1- Peça de madeira maciça
 - 2- Contralço de Pinho-Bravo, cor S 7500-N
 - 3- Lambrim de azulejo azul / branco
 - 4- Rodapé em betão pré-fabricado
 - 5- Betonilha afagada pigmentada às cores da pedra Lioz
 - 6- Laje das escadas pré-fabricadas
 - 7- Laje de betão armado
 - 8- Avenara de tijolo
 - 9- Fila Led
- Pv1- Soalho de Pinho-Bravo - 20mm
 - Pv5- Betonilha afagada pigmentada às cores da Pedra Lioz
 - P2- Reboco pintado, cor S 0502-R
 - P8- Reboco pintado, cor S 0505-N
 - P9- Contralço de Pinho-Bravo, cor S 7500-N
 - P10- Reboco pintado, cor S 0505-R
 - R4- Rodapé de betão pré-fabricado
 - R5- Lambrim de azulejo azul / branco
 - R6- Contraplacado de Pinho-Bravo - 20mm
 - T1- Apanelado de contraplacado de Pinho-Bravo - 40mm
 - T2- Reboco pintado, cor S 0505-R

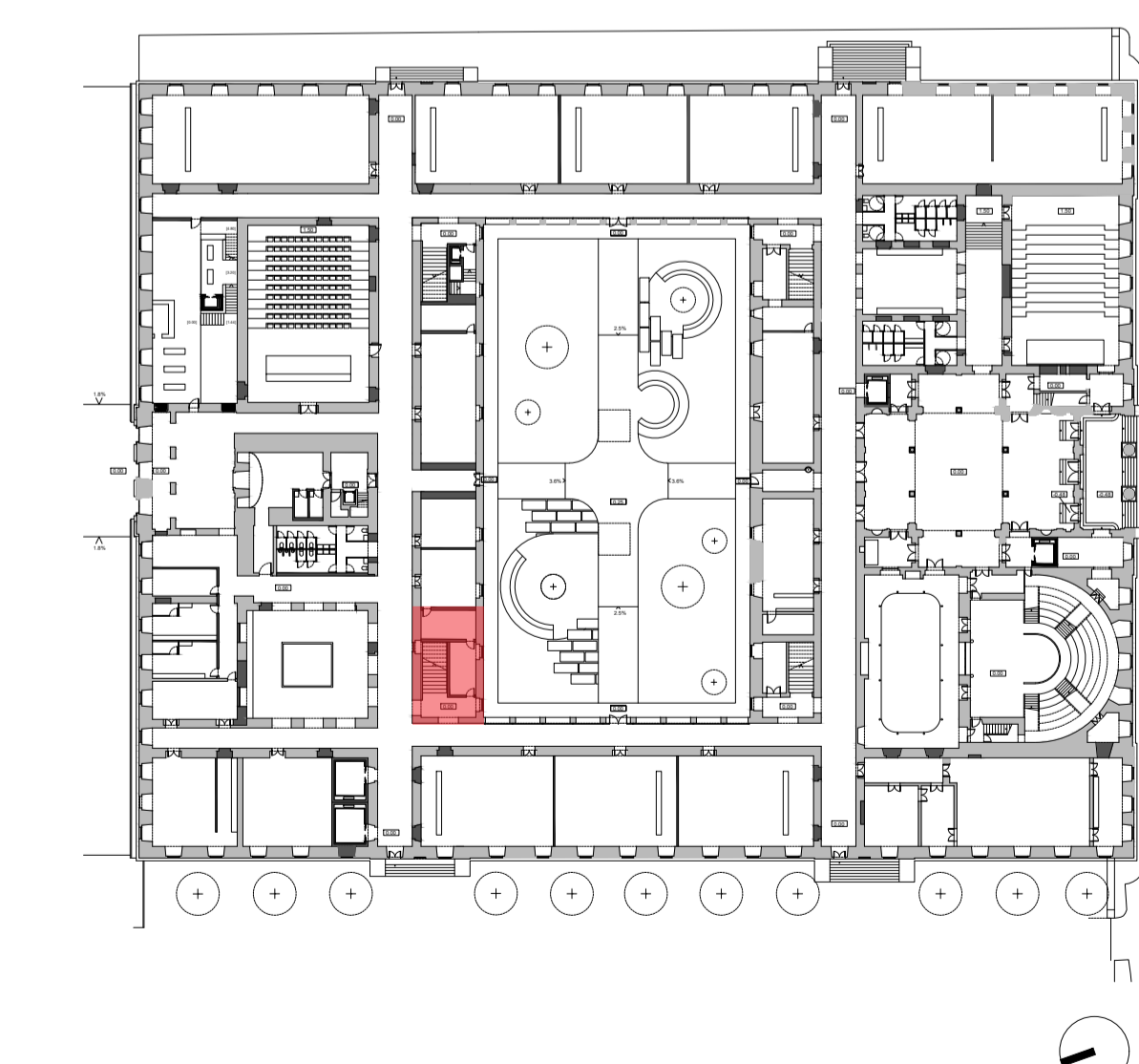
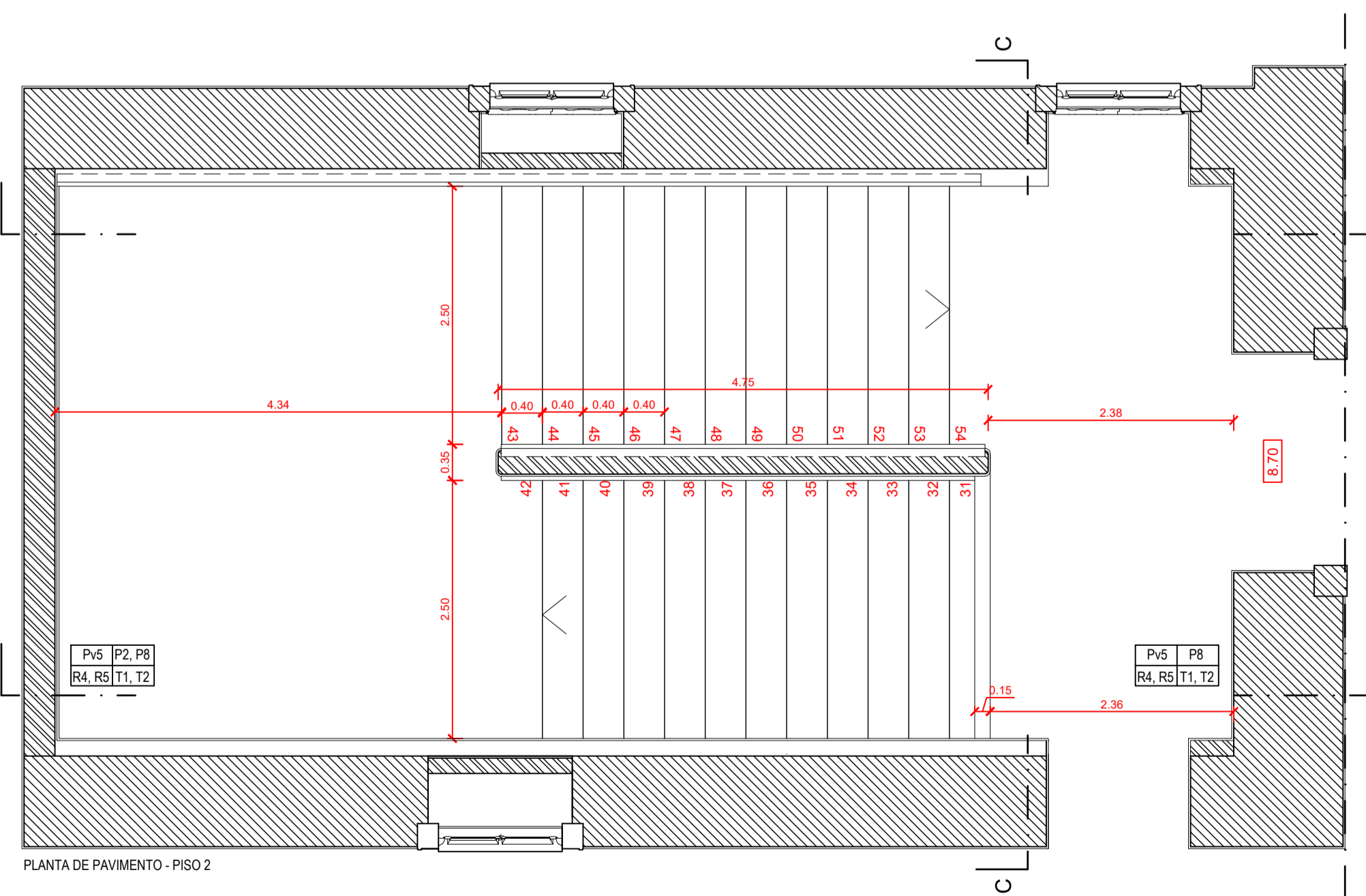
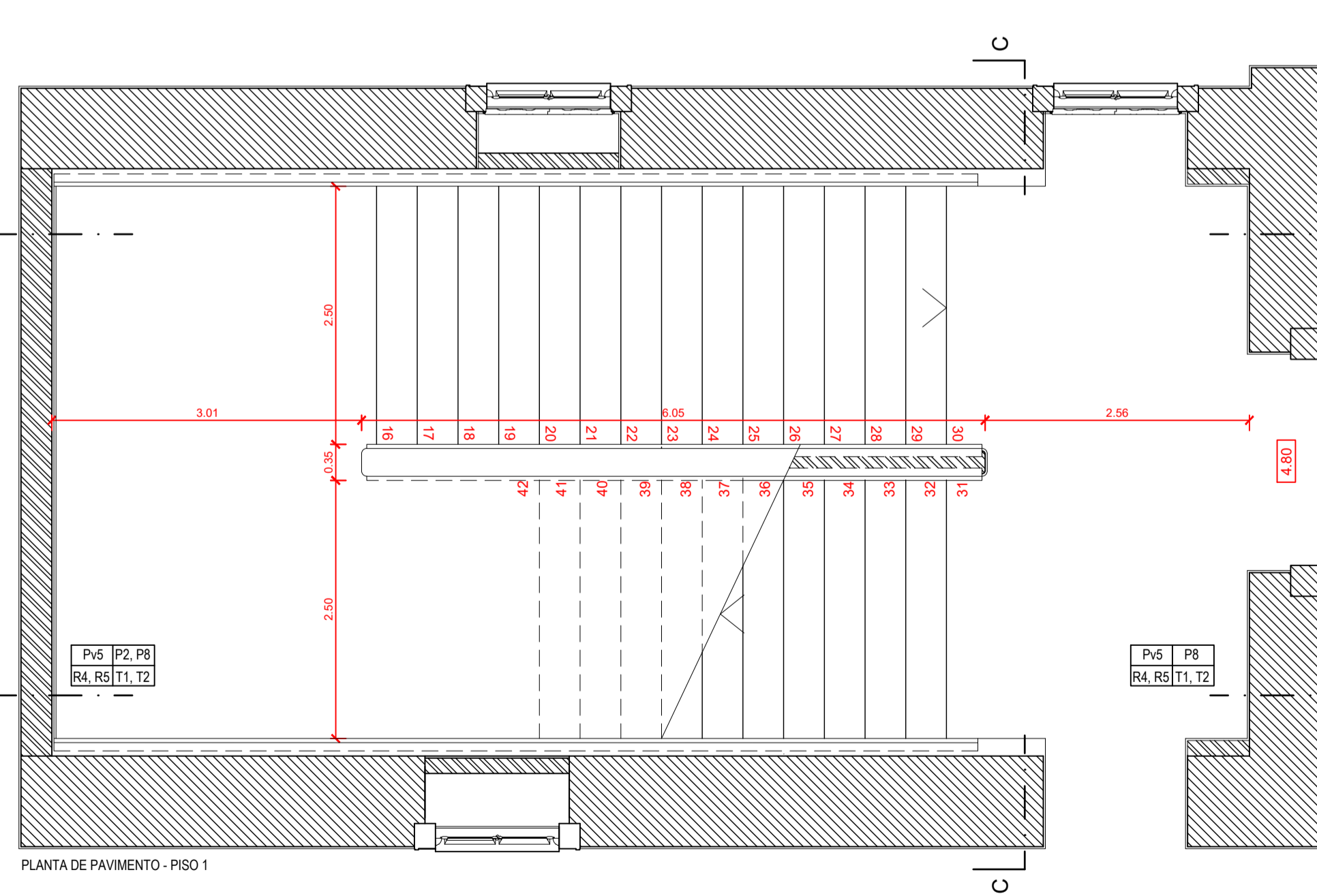
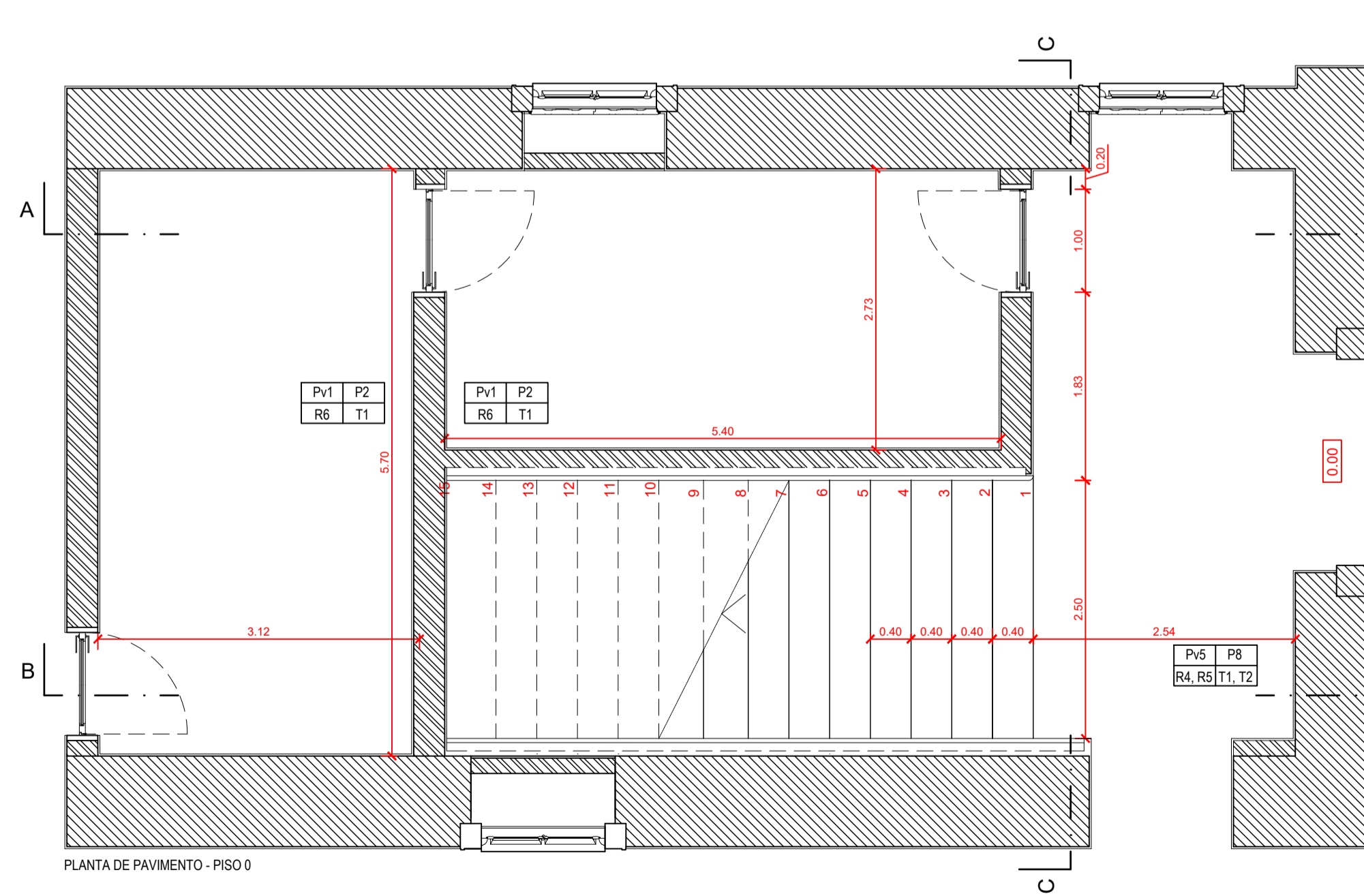

REABILITAÇÃO DO MUSEU NACIONAL DE HISTÓRIA NATURAL E DA CIÊNCIA
NOVA FACULDADE DE ARQUITETURA

aluno SALOMÉ VICENTE DA SILVA LABORATÓRIO DE PROJECTO V | ANO LECTIVO 2020 / 2021

MIARQINT&REAB

título do desenho ESCADAS - COMP. 1.0.42. escala(s) 1/50 1/10 1/5 data 17/06/2021 desenho nº ARQ 15.R02