



## MUSEU NACIONAL DE HISTÓRIA NATURAL E DA CIÊNCIA

### REABILITAÇÃO DO MUSEU

ALICE PEREIRA

### LISTAGEM DE PEÇAS DESENHADAS

(27.06.2021)

<b>Desenho</b>	<b>Designação</b>	<b>Escala</b>
ARQ. 01	Proposta - Planta de Localização	1/1000
ARQ. 02	Proposta - Planta de Implantação	1/500
ARQ. 03	Proposta - Planta do Piso -1	1/200
ARQ. 04	Proposta - Planta do Piso 0	1/200
ARQ. 05	Proposta - Planta do Piso 1	1/200
ARQ. 06	Proposta - Planta do Piso 2	1/200
ARQ. 07	Proposta - Planta do Piso 3 e 4 e Cobertura	1/200
ARQ. 08	Proposta – Cortes Gerais AA e BB	1/200
ARQ. 09	Proposta – Alçado Norte e Sul	1/200
ARQ. 10	Proposta – Planta de Pavimentos	1/400
ARQ. 11	Proposta – Ambientes Interiores	1/100
ARQ. 12	Proposta – Cafetaria	1/50 1/10
ARQ. 13	Proposta – Sala de Exposições	1/50 1/10
ARQ. 14	Proposta – Escadas	1/50 1/10

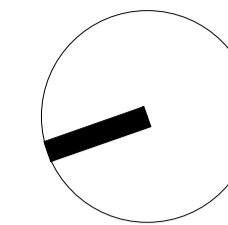
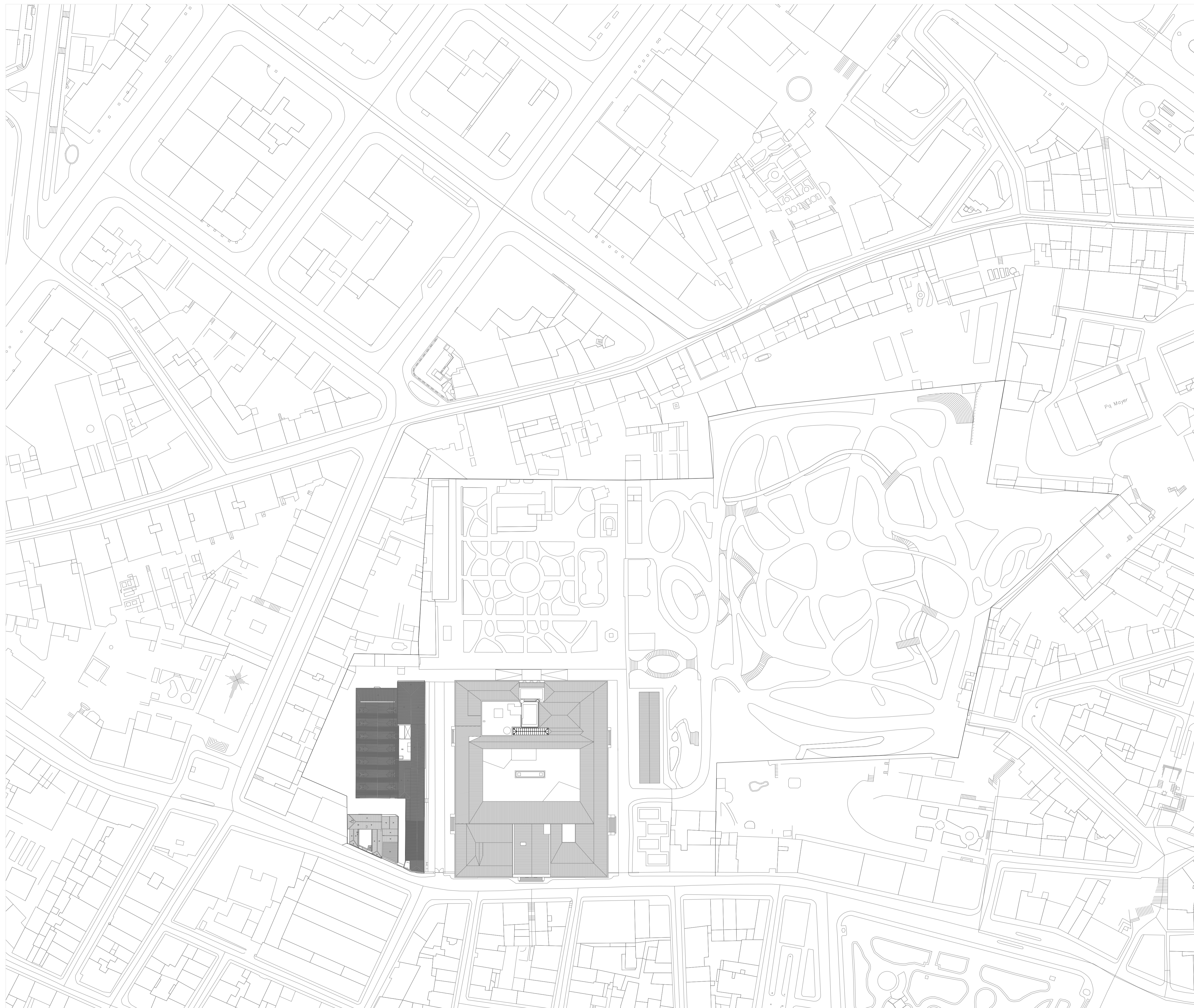

BASEADO NUM DESENHO ORIGINAL PRODUZIDO PELOS SERVIÇOS CENTRAIS DA UNIVERSIDADE DE LISBOA EM 2013 / 2014  
COTA 0.00 DE PROJECTO = COTA TOPOGRÁFICA 77.55  
- - COTA ALTIMÉTRICA ESTIMADA

REABILITAÇÃO DO MUSEU NACIONAL DE HISTÓRIA NATURAL E DA CIÊNCIA

ALICE PEREIRA

LABORATÓRIO DE PROJECTO IV | ANO LECTIVO 2020 / 2021



PROPOSTA | PLANTA DE LOCALIZAÇÃO

escala(s)	data	desenho nº
1/1000	27 JUN 2021	ARQ 01

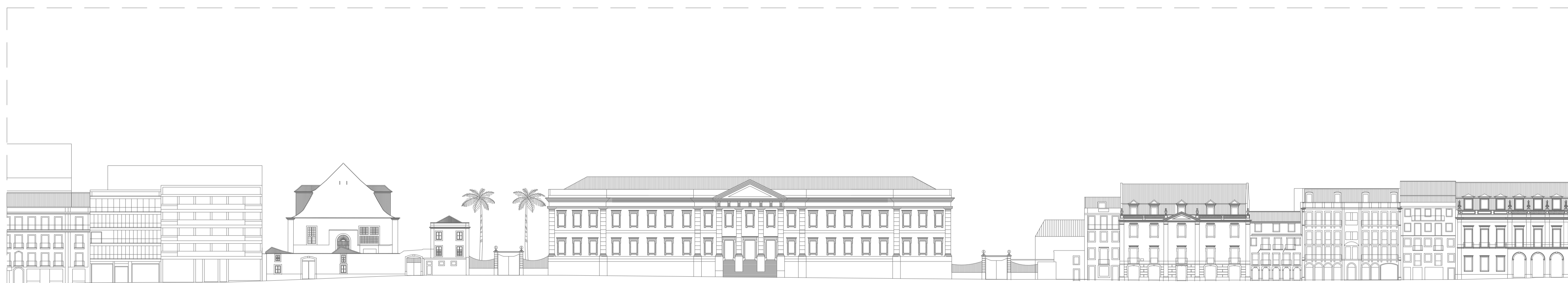
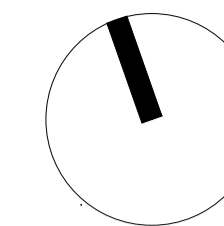
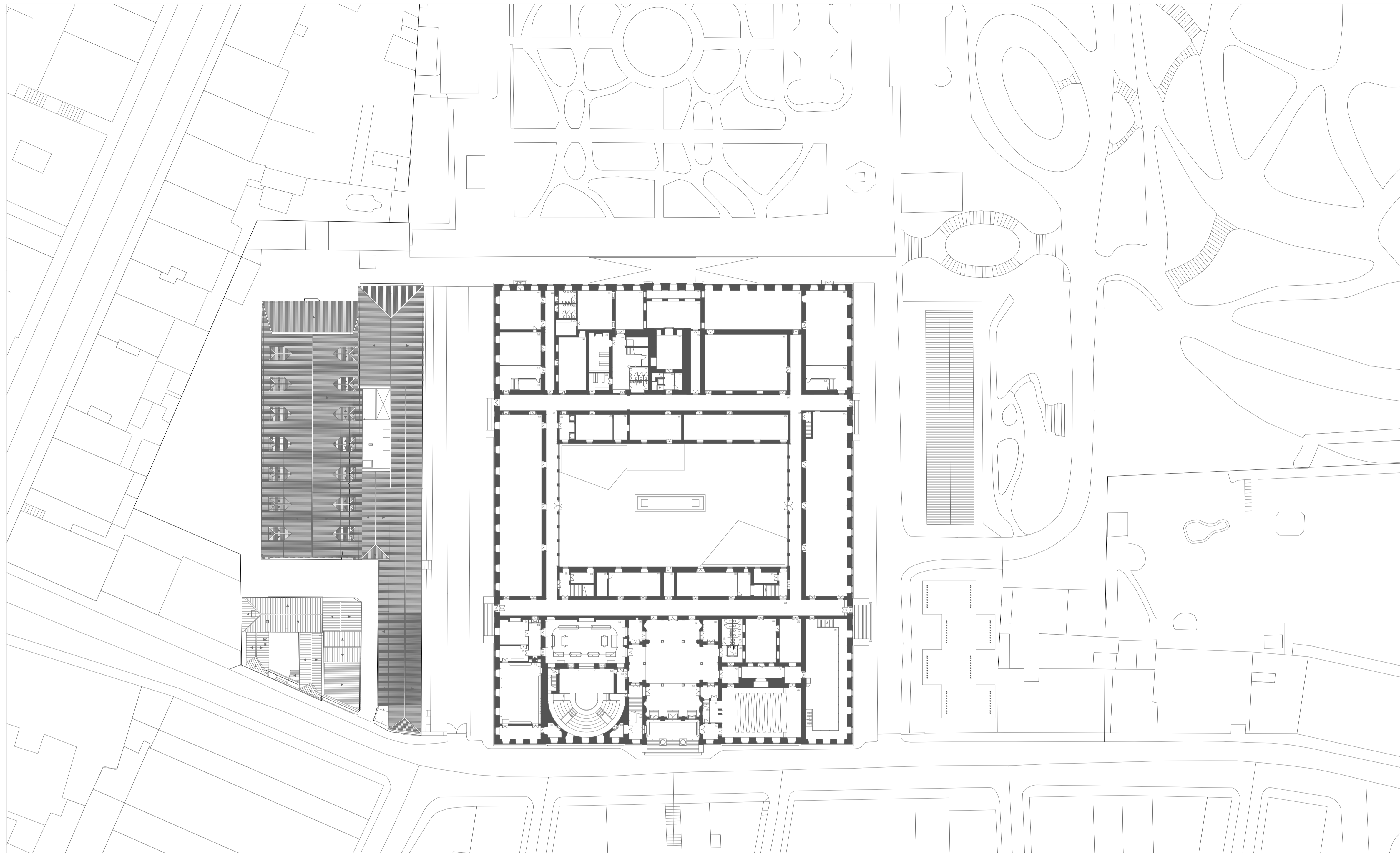

BASEADO NUM DESENHO ORIGINAL PRODUZIDO PELOS SERVIÇOS CENTRAIS DA UNIVERSIDADE DE LISBOA EM 2013 / 2014  
 COTA 0.00 DE PROJECTO - COTA TOPOGRÁFICA 77.55  
 \* - COTA ALTIMÉTRICA ESTIMADA

**REABILITAÇÃO DO MUSEU NACIONAL DE HISTÓRIA NATURAL E DA CIÊNCIA**

ALICE PEREIRA LABORATÓRIO DE PROJECTO IV | ANO LECTIVO 2020 / 2021



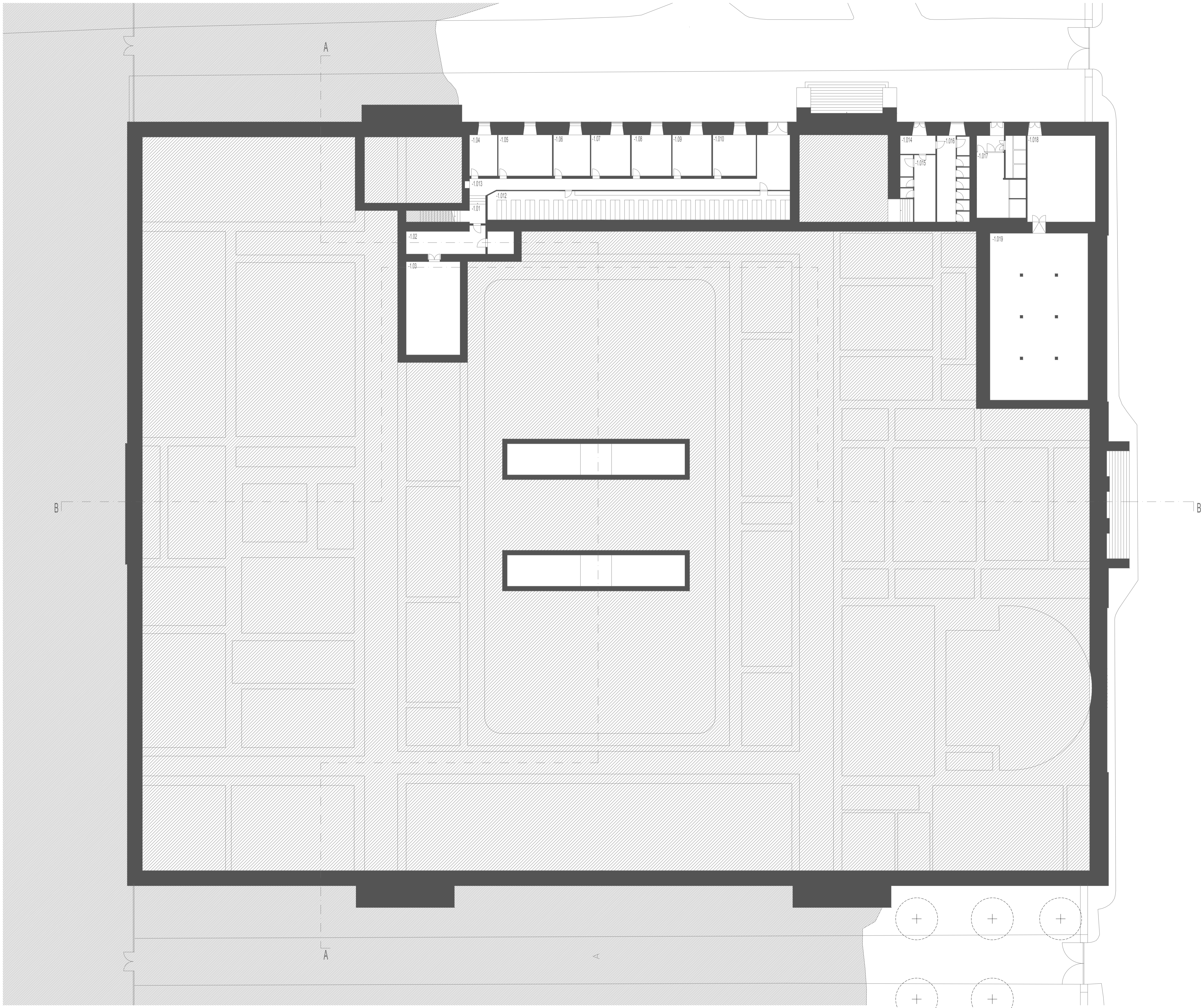
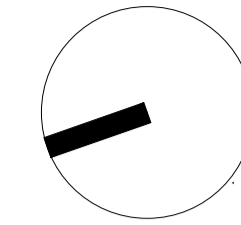

- COMPARTIMENTOS:
- 1.01 - Núcleo de Circulação Vertical Privado
  - 1.02 - Circulação
  - 1.03 - Armários e Depósitos
  - 1.04 - Gabinetes e Laboratórios
  - 1.05 - Gabinetes e Laboratórios
  - 1.06 - Gabinetes e Laboratórios
  - 1.07 - Gabinetes e Laboratórios
  - 1.08 - Gabinetes e Laboratórios
  - 1.09 - Gabinetes e Laboratórios
  - 1.10 - Gabinetes e Laboratórios
  - 1.12 - Armários e Depósitos
  - 1.13 - Circulação
  - 1.14 - Circulação
  - 1.15 - Instalações Sanitárias
  - 1.16 - Instalações Sanitárias
  - 1.17 - Circulação
  - 1.18 - Armários e Depósitos
  - 1.19 - Armários e Depósitos

BASEADO NUM DESENHO ORIGINAL PRODUZIDO PELOS SERVIÇOS CENTRAIS DA UNIVERSIDADE DE LISBOA EM 2013 / 2014  
COTA 0.00 DE PROJECTO = COTA TOPOGRÁFICA 77.55  
\* - COTA ALTIMÉTRICA ESTIMADA

REABILITAÇÃO DO MUSEU NACIONAL DE HISTÓRIA NATURAL E DA CIÊNCIA

ALICE PEREIRA LABORATÓRIO DE PROJECTO IV | ANO LECTIVO 2020 / 2021



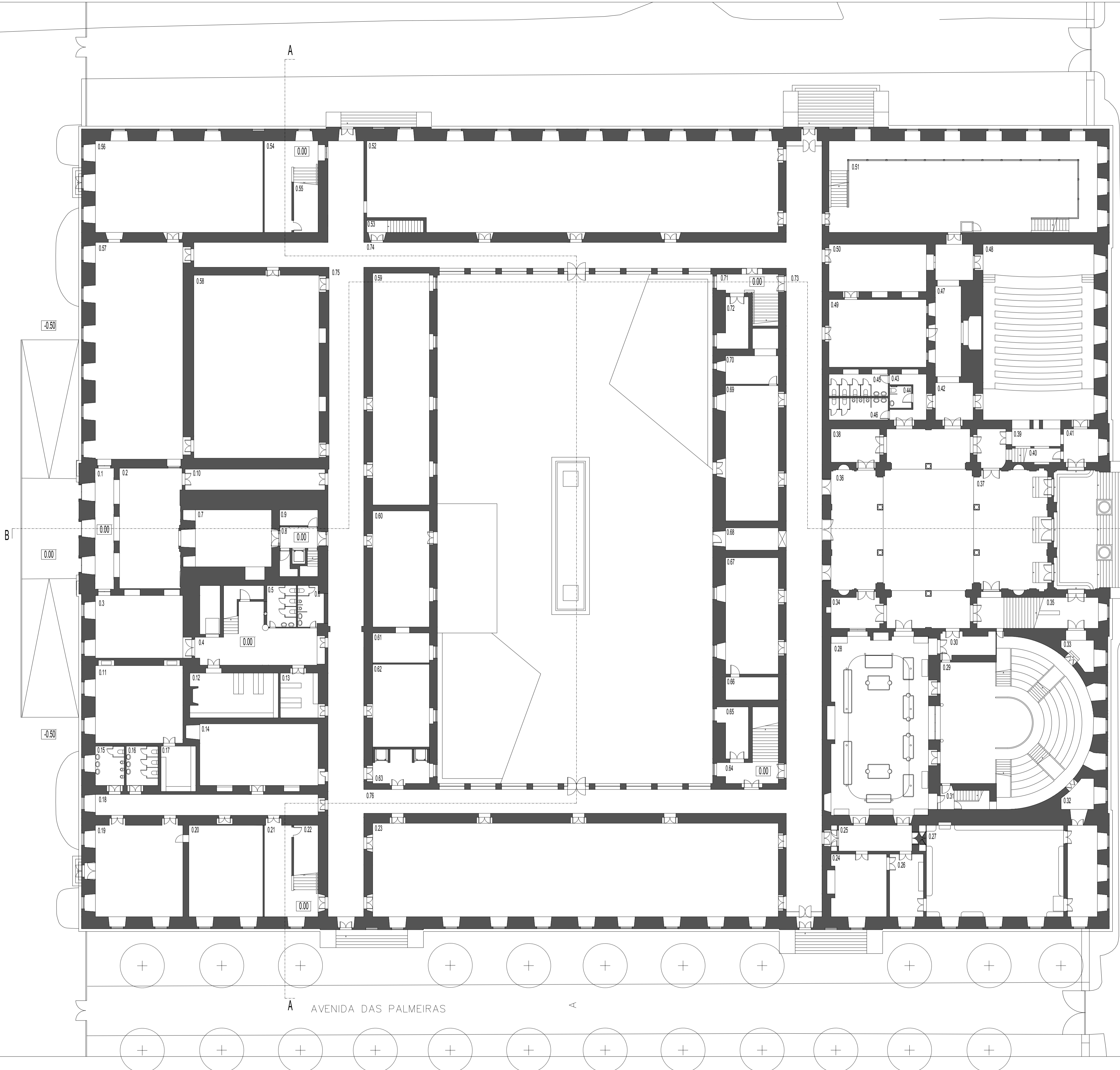
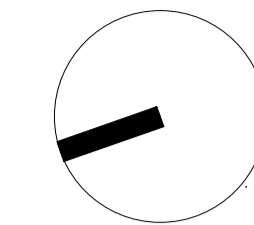

- COMPARTIMENTOS:**
- 0.1 - Entrada
  - 0.2 - Circulação
  - 0.3 - Bilheteira
  - 0.4 - Núcleo de Circulação Vertical Público
  - 0.5 - Instalações Sanitárias
  - 0.6 - Instalações Sanitárias
  - 0.7 - Secretaria/Direção
  - 0.8 - Núcleo de Circulação Vertical Privado
  - 0.9 - Armários e Depósitos
  - 0.10 - Circulação
  - 0.11 - Loja
  - 0.12 - Armários e Depósitos
  - 0.13 - Armários e Depósitos
  - 0.14 - Gabinetes e Laboratórios
  - 0.15 - Instalações Sanitárias
  - 0.16 - Instalações Sanitárias
  - 0.17 - Armários e Depósitos
  - 0.18 - Circulação
  - 0.19 - Gabinetes e Laboratórios
  - 0.20 - Gabinetes e Laboratórios
  - 0.21 - Núcleo de Circulação Vertical Público
  - 0.22 - Armários e Depósitos
  - 0.23 - Sala de Exposição
  - 0.24 - Sala de Exposição
  - 0.25 - Circulação
  - 0.26 - Sala de Exposição
  - 0.27 - Sala de Exposição
  - 0.28 - Sala de Exposição
  - 0.29 - Auditório
  - 0.30 - Armários e Depósitos
  - 0.31 - Núcleo de Circulação Vertical Privado
  - 0.32 - Circulação
  - 0.33 - Circulação
  - 0.34 - Armários e Depósitos
  - 0.35 - Núcleo de Circulação Vertical Público
  - 0.36 - Sala de Exposição
  - 0.37 - Sala de Exposição
  - 0.38 - Armários e Depósitos
  - 0.39 - Armários e Depósitos
  - 0.40 - Núcleo de Circulação Vertical Público
  - 0.41 - Armários e Depósitos
  - 0.42 - Circulação
  - 0.43 - Circulação
  - 0.44 - Instalações Sanitárias
  - 0.45 - Instalações Sanitárias
  - 0.46 - Instalações Sanitárias
  - 0.47 - Circulação
  - 0.48 - Auditório
  - 0.49 - Gabinetes e Laboratórios
  - 0.50 - Gabinetes e Laboratórios
  - 0.51 - Sala de Exposição
  - 0.52 - Sala de Exposição
  - 0.53 - Núcleo de Circulação Vertical Privado
  - 0.54 - Núcleo de Circulação Vertical Público
  - 0.55 - Armários e Depósitos
  - 0.56 - Sala de Exposição
  - 0.57 - Sala de Exposição Temporária
  - 0.58 - Sala de Exposição
  - 0.59 - Gabinetes e Laboratórios
  - 0.60 - Cafeteria
  - 0.61 - Copa/Cafeteria
  - 0.62 - Gabinetes e Laboratórios
  - 0.63 - Núcleo de Circulação Vertical Público
  - 0.64 - Núcleo de Circulação Vertical Público
  - 0.65 - Armários e Depósitos
  - 0.66 - Armários e Depósitos
  - 0.67 - Gabinetes e Laboratórios
  - 0.68 - Circulação
  - 0.69 - Gabinetes e Laboratórios
  - 0.70 - Armários e Depósitos
  - 0.71 - Núcleo de Circulação Vertical Público
  - 0.72 - Armários e Depósitos
  - 0.73 - Circulação
  - 0.74 - Circulação
  - 0.75 - Circulação
  - 0.76 - Circulação

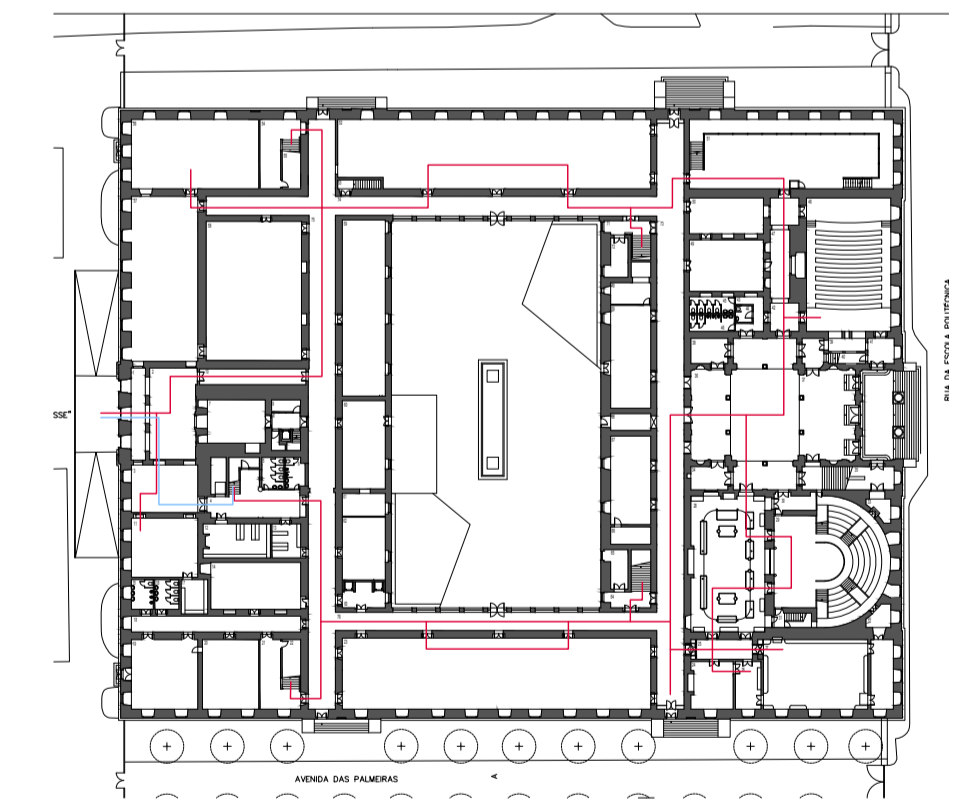

BASEADO NUM DESENHO ORIGINAL PRODUZIDO PELOS SERVIÇOS CENTRAIS DA UNIVERSIDADE DE LISBOA EM 2013 / 2014  
 COTA 0.00 DE PROJECTO = COTA TOPOGRÁFICA 77.55  
 - COTA ALTIMÉTRICA ESTIMADA

**REABILITAÇÃO DO MUSEU NACIONAL DE HISTÓRIA NATURAL E DA CIÊNCIA**

ALICE PEREIRA LABORATÓRIO DE PROJECTO IV | ANO LECTIVO 2020 / 2021



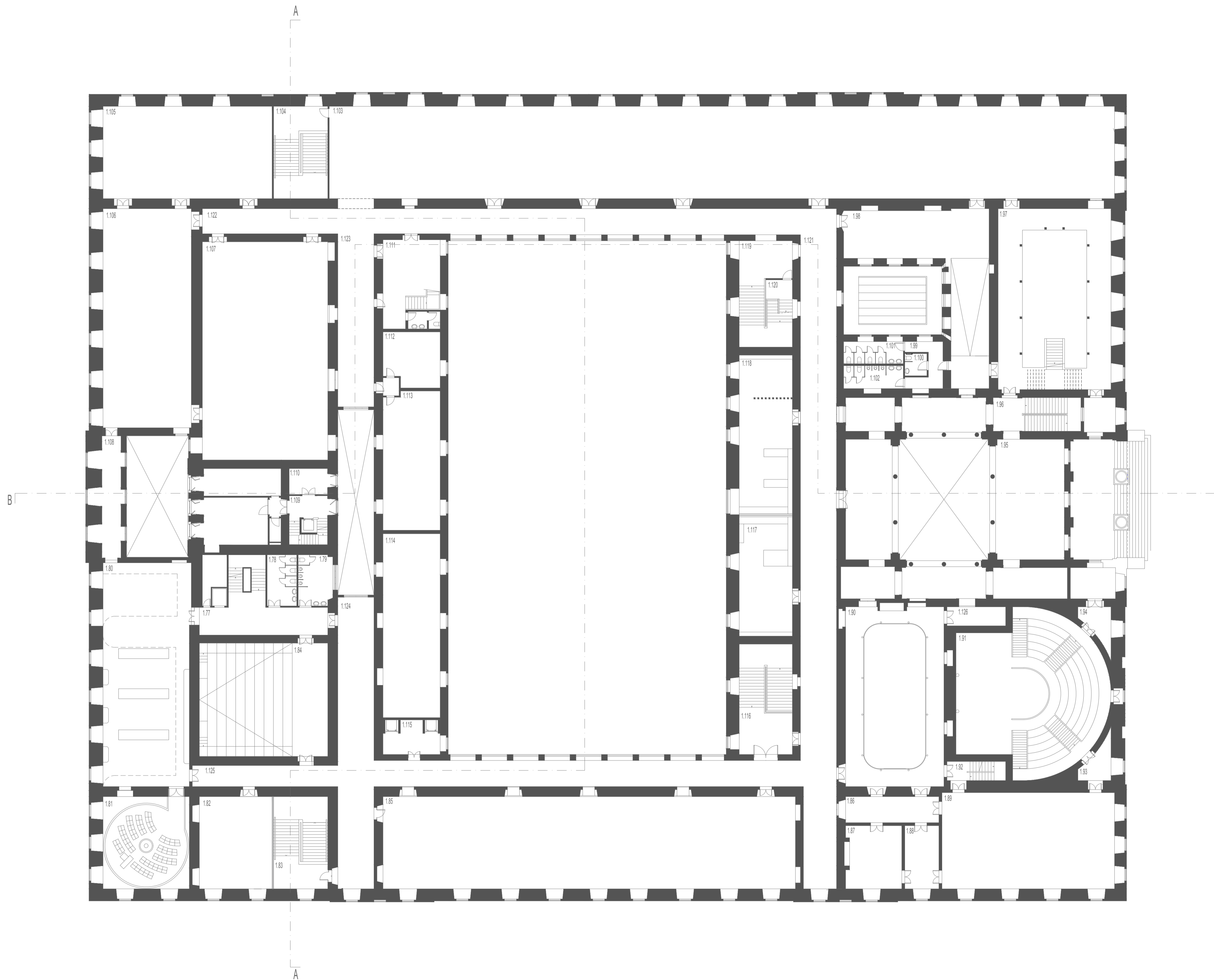

- COMPARTIMENTOS:
- 1.77 - Núcleo de Circulação Vertical Público
  - 1.78 - Instalações Sanitárias
  - 1.79 - Instalações Sanitárias
  - 1.80 - Sala Polivalente
  - 1.81 - Auditório
  - 1.82 - Sala de Exposição
  - 1.83 - Núcleo de Circulação Vertical Público
  - 1.84 - Auditório
  - 1.85 - Sala de Exposição
  - 1.86 - Circulação
  - 1.87 - Sala de Exposição
  - 1.88 - Sala de Exposição
  - 1.89 - Sala de Exposição
  - 1.90 - Sala de Exposição
  - 1.91 - Auditório
  - 1.92 - Núcleo de Circulação Vertical Privado
  - 1.93 - Circulação
  - 1.94 - Circulação
  - 1.94.1 - Armários e Depósitos
  - 1.95 - Sala de Exposição
  - 1.96 - Núcleo de Circulação Vertical Público
  - 1.97 - Sala de Exposição
  - 1.98 - Circulação
  - 1.99 - Circulação
  - 1.100 - Instalações Sanitárias
  - 1.101 - Instalações Sanitárias
  - 1.102 - Instalações Sanitárias
  - 1.103 - Sala de Exposição
  - 1.104 - Núcleo de Circulação Vertical Público
  - 1.105 - Sala de Exposição
  - 1.106 - Sala Polivalente
  - 1.107 - Sala de Exposição
  - 1.108 - Circulação
  - 1.109 - Núcleo de Circulação Vertical Privado
  - 1.110 - Armários e Depósitos
  - 1.111 - Núcleo de Circulação Vertical Privado
  - 1.112 - Armários e Depósitos
  - 1.113 - Gabinetes e Laboratórios
  - 1.114 - Armários e Depósitos
  - 1.115 - Núcleo de Circulação Vertical Público
  - 1.116 - Núcleo de Circulação Vertical Público
  - 1.117 - Gabinetes e Laboratórios
  - 1.118 - Gabinetes e Laboratórios
  - 1.119 - Núcleo de Circulação Vertical Público
  - 1.120 - Núcleo de Circulação Vertical Privado
  - 1.121 - Circulação
  - 1.122 - Circulação
  - v123 - Circulação
  - v124 - Circulação
  - 1.125 - Circulação
  - 1.126 - Armários e Depósitos

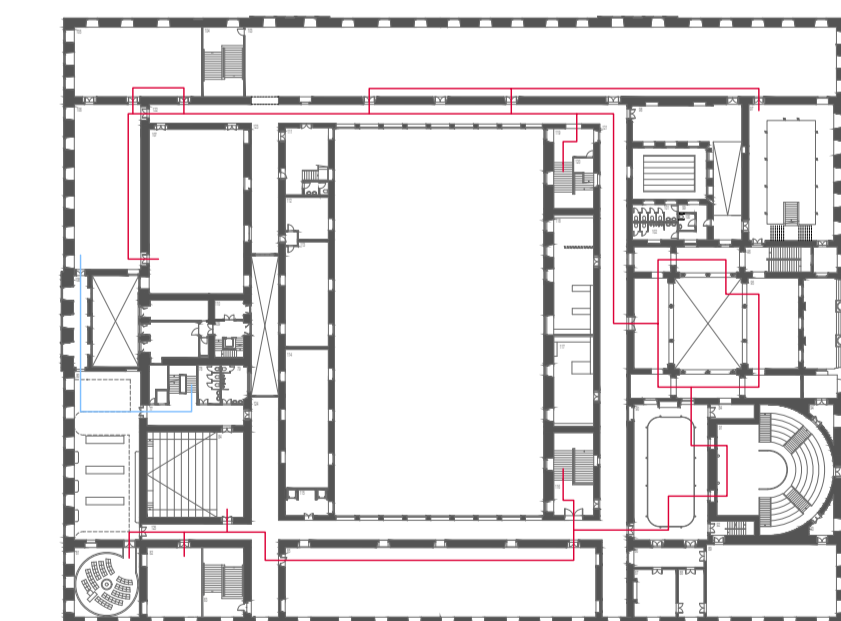

- Percurso de Exposição
- Percurso Sala Polivalente

BASEADO NUM DESENHO ORIGINAL PRODUZIDO PELOS SERVIÇOS CENTRAIS DA UNIVERSIDADE DE LISBOA EM 2013 / 2014  
 COTA 0.00 DE PROJECTO = COTA TOPOGRÁFICA 77.55  
 - COTA ALTIMÉTRICA ESTIMADA

REABILITAÇÃO DO MUSEU NACIONAL DE HISTÓRIA NATURAL E DA CIÊNCIA

ALICE PEREIRA LABORATÓRIO DE PROJECTO IV | ANO LECTIVO 2020 / 2021



PROPOSTA | PLANTA DO PISO 1

escala(s)	data	desenho nº
1/200	27 JUN 2021	ARQ 05

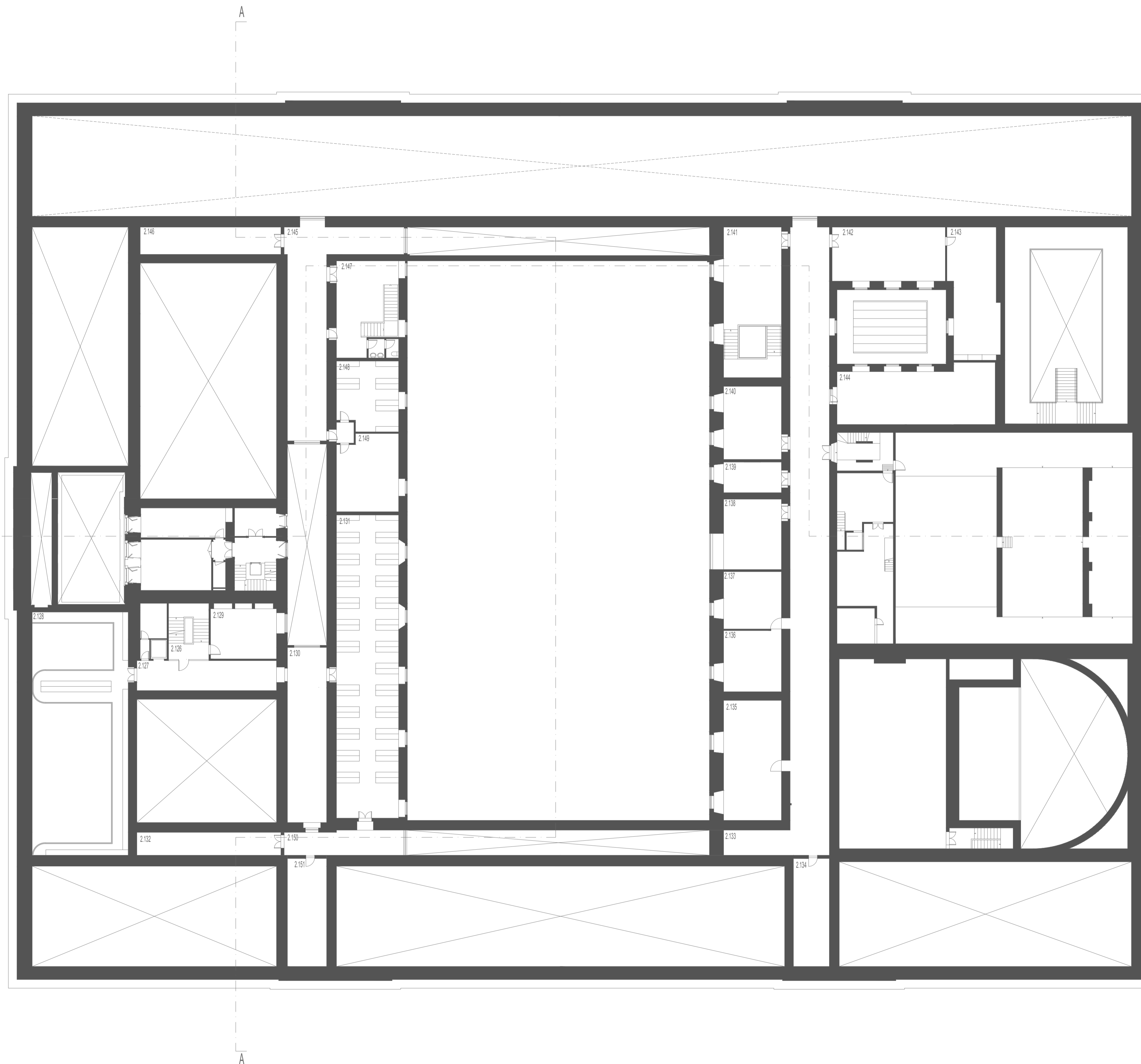
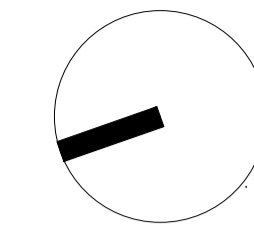

- COMPARTIMENTOS:
- 2.126 - Núcleo de Circulação Vertical Público
  - 2.127 - Circulação
  - 2.128 - Arquivos e Depósitos
  - 2.129 - Gabinetes e Laboratórios
  - 2.130 - Circulação
  - 2.131 - Arquivos e Depósitos
  - 2.132 - Arquivos e Depósitos
  - 2.133 - Circulação
  - 2.134 - Arquivos e Depósitos
  - 2.135 - Gabinetes e Laboratórios
  - 2.136 - Gabinetes e Laboratórios
  - 2.137 - Gabinetes e Laboratórios
  - 2.138 - Gabinetes e Laboratórios
  - 2.139 - Arquivos e Depósitos
  - 2.140 - Gabinetes e Laboratórios
  - 2.141 - Núcleo de Circulação Vertical Público
  - 2.142 - Gabinetes e Laboratórios
  - 2.143 - Arquivos e Depósitos
  - 2.144 - Gabinetes e Laboratórios
  - 2.145 - Circulação
  - 2.146 - Arquivos e Depósitos
  - 2.147 - Núcleo de Circulação Vertical Privado
  - 2.148 - Arquivos e Depósitos
  - 2.149 - Arquivos e Depósitos
  - 2.150 - Circulação
  - 2.151 - Arquivos e Depósitos

BASEADO NUM DESENHO ORIGINAL PRODUZIDO PELOS SERVIÇOS CENTRAIS DA UNIVERSIDADE DE LISBOA EM 2013 / 2014  
COTA 0.00 DE PROJECTO - COTA TOPOGRÁFICA 77.55  
\* - COTA ALTIMÉTRICA ESTIMADA

### REABILITAÇÃO DO MUSEU NACIONAL DE HISTÓRIA NATURAL E DA CIÊNCIA

ALICE PEREIRA LABORATÓRIO DE PROJECTO IV | ANO LECTIVO 2020 / 2021



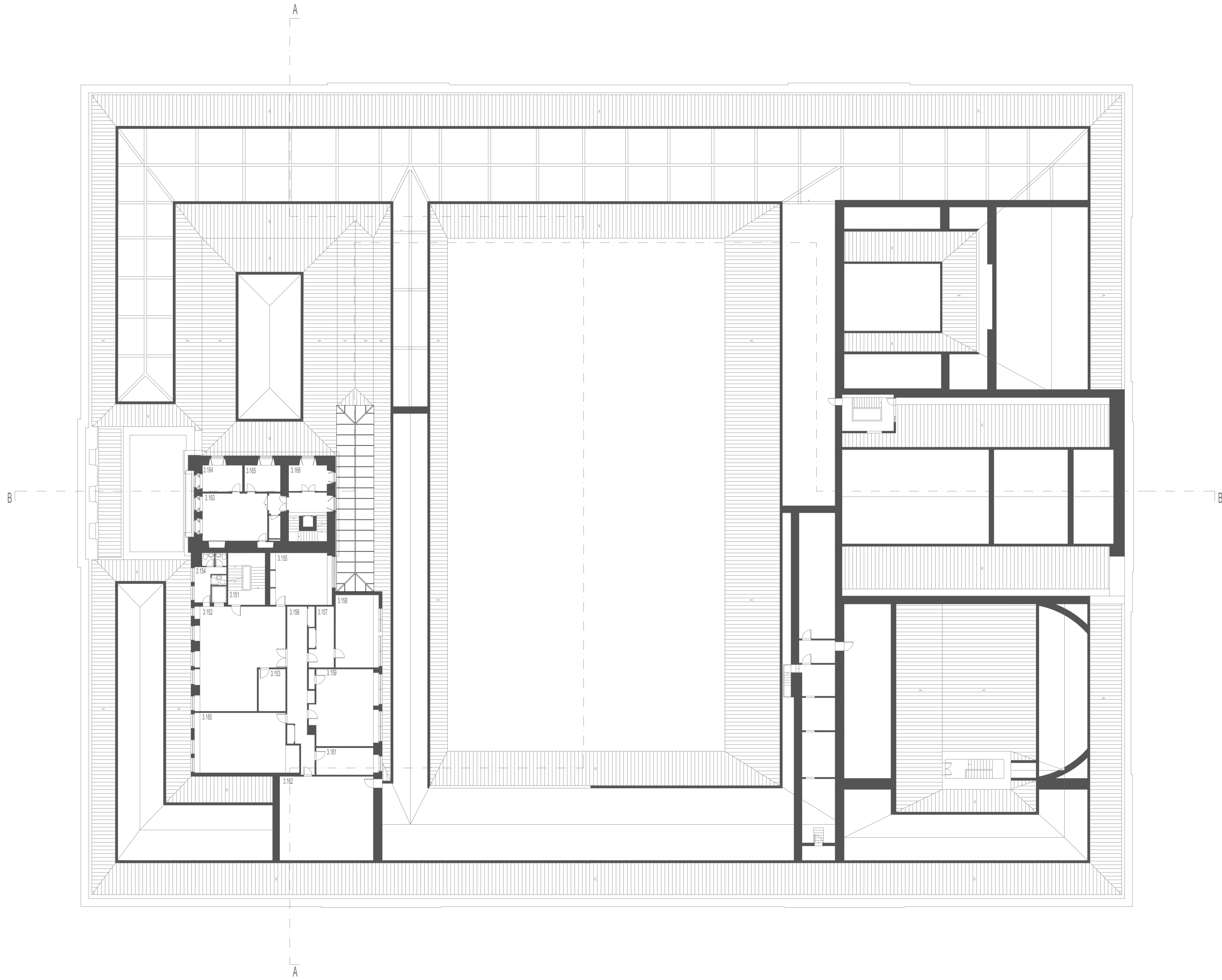
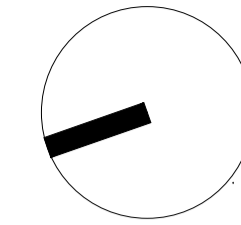

- COMPARTIMENTOS:
- 3.151 - Núcleo de Circulação Vertical
  - 3.152 - Gabinetes e Laboratórios
  - 3.153 - Arquivos e Depósitos
  - 3.154 - Instalações Sanitárias
  - 3.155 - Gabinetes e Laboratórios
  - 3.156 - Circulação
  - 3.157 - Arquivos e Depósitos
  - 3.158 - Gabinetes e Laboratórios
  - 3.159 - Gabinetes e Laboratórios
  - 3.160 - Gabinetes e Laboratórios
  - 3.161 - Arquivos e Depósitos
  - 3.162 - Gabinetes e Laboratórios
  - 3.163 - Gabinetes e Laboratórios
  - 3.164 - Arquivos e Depósitos
  - 3.165 - Arquivos e Depósitos
  - 3.166 - Arquivos e Depósitos

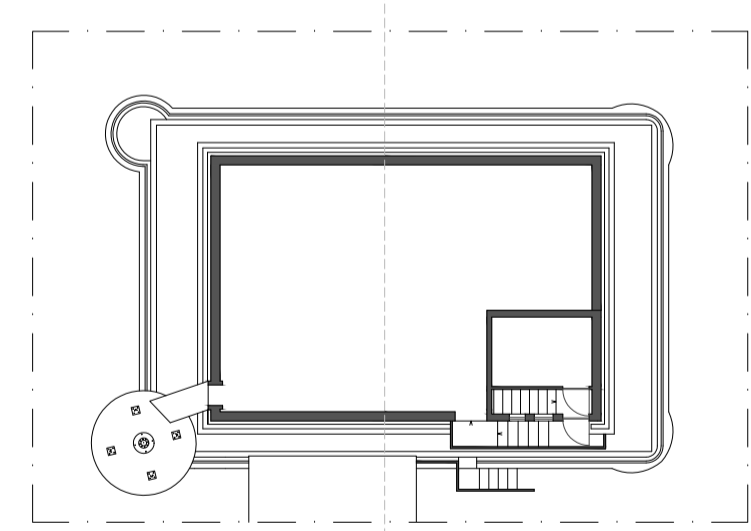
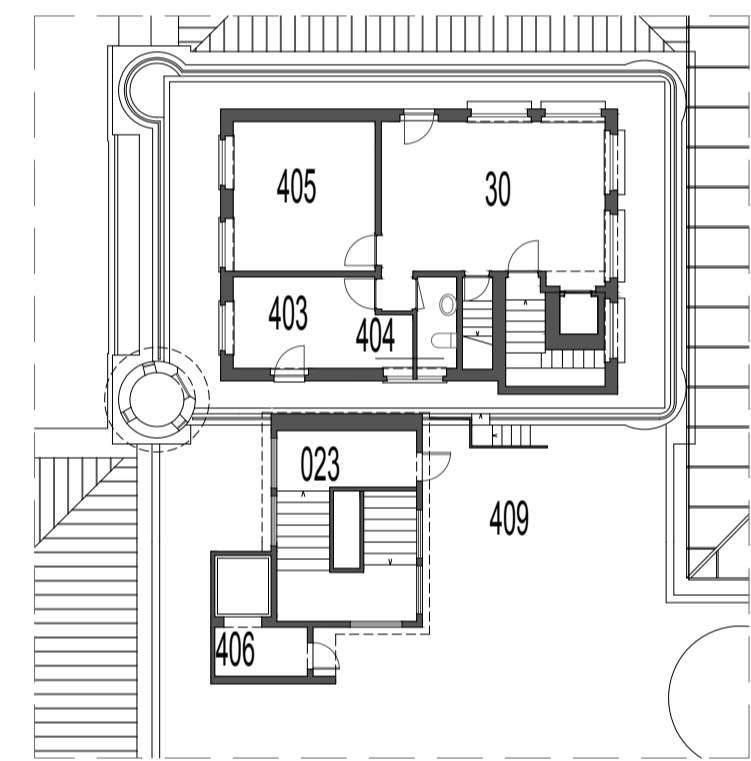

BASEADO NUM DESENHO ORIGINAL PRODUZIDO PELOS SERVIÇOS CENTRAIS DA UNIVERSIDADE DE LISBOA EM 2013 / 2014  
COTA 0.00 DE PROJECTO = COTA TOPOGRÁFICA 77.55  
\* - COTA ALTIMÉTRICA ESTIMADA

REABILITAÇÃO DO MUSEU NACIONAL DE HISTÓRIA NATURAL E DA CIÊNCIA

ALICE PEREIRA LABORATÓRIO DE PROJECTO IV | ANO LECTIVO 2020 / 2021





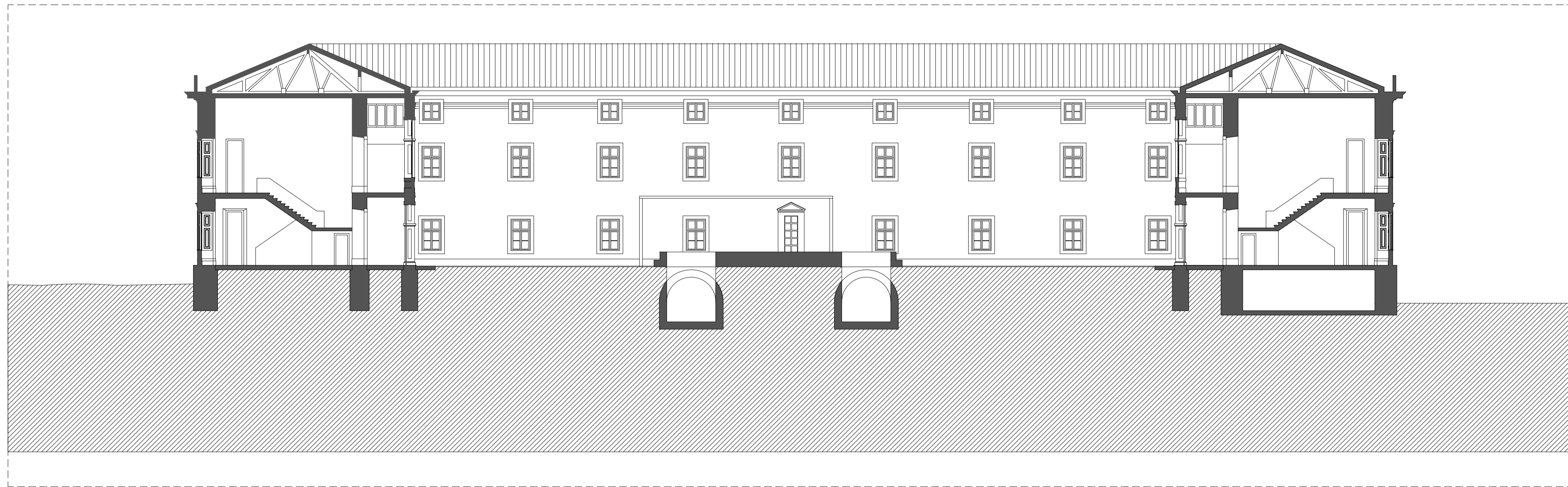

CORTE AA

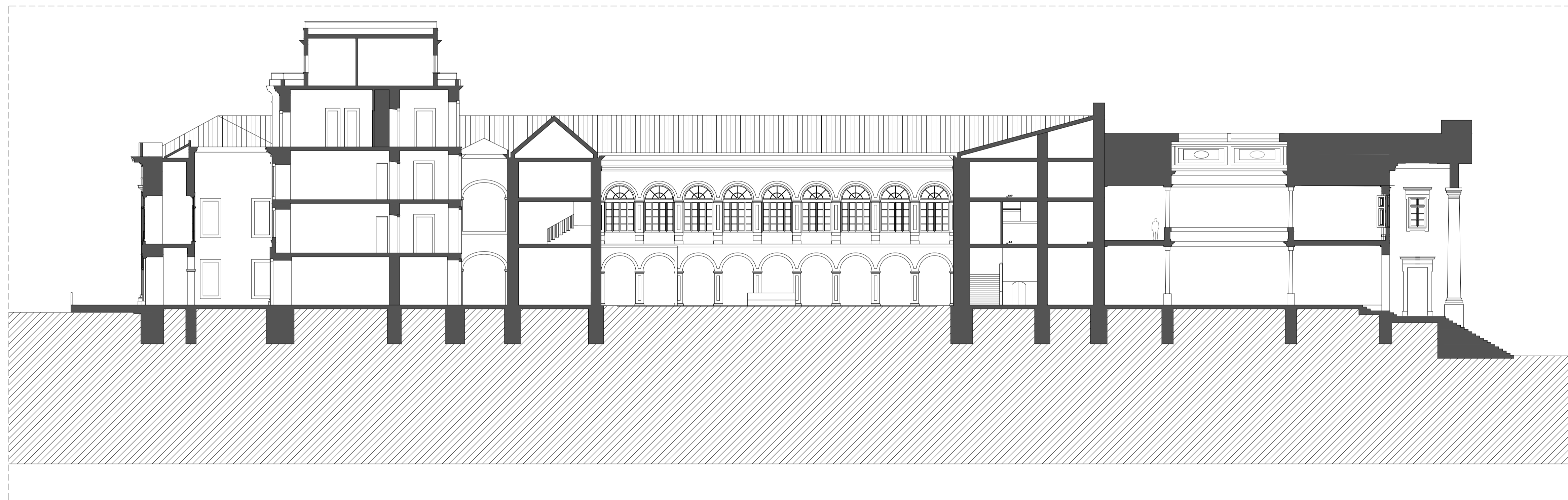

CORTE BB



BASEADO NUM DESENHO ORIGINAL PRODUZIDO PELOS SERVIÇOS CENTRAIS DA UNIVERSIDADE DE LISBOA EM 2013 / 2014  
 COTA 0.00 DE PROJECTO = COTA TOPOGRÁFICA 77.55  
 \* - COTA ALTIMÉTRICA ESTIMADA

REABILITAÇÃO DO MUSEU NACIONAL DE HISTÓRIA NATURAL E DA CIÊNCIA

ALICE PEREIRA LABORATÓRIO DE PROJECTO IV | ANO LECTIVO 2020 / 2021



PROPOSTA | CORTES GERAIS AA E BB

escala(s)	data	desenho nº
1/200	27 JUN 2021	ARQ 08

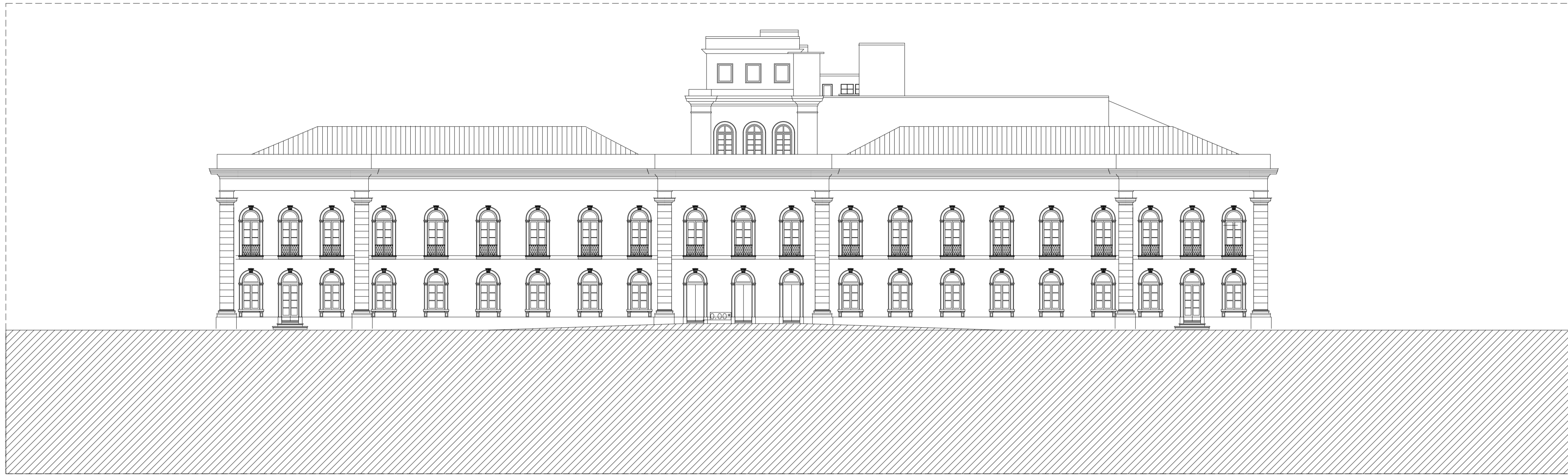

BASEADO NUM DESENHO ORIGINAL PRODUZIDO PELOS SERVIÇOS CENTRAIS DA UNIVERSIDADE DE LISBOA EM 2013 / 2014  
 COTA 0.00 DE PROJECTO - COTA TOPOGRÁFICA 77.55  
 \* - COTA ALTIMÉTRICA ESTIMADA

REABILITAÇÃO DO MUSEU NACIONAL DE HISTÓRIA NATURAL E DA CIÊNCIA





ALICE PEREIRA LABORATÓRIO DE PROJECTO IV | ANO LECTIVO 2020 / 2021

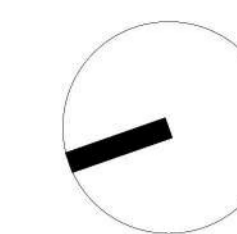
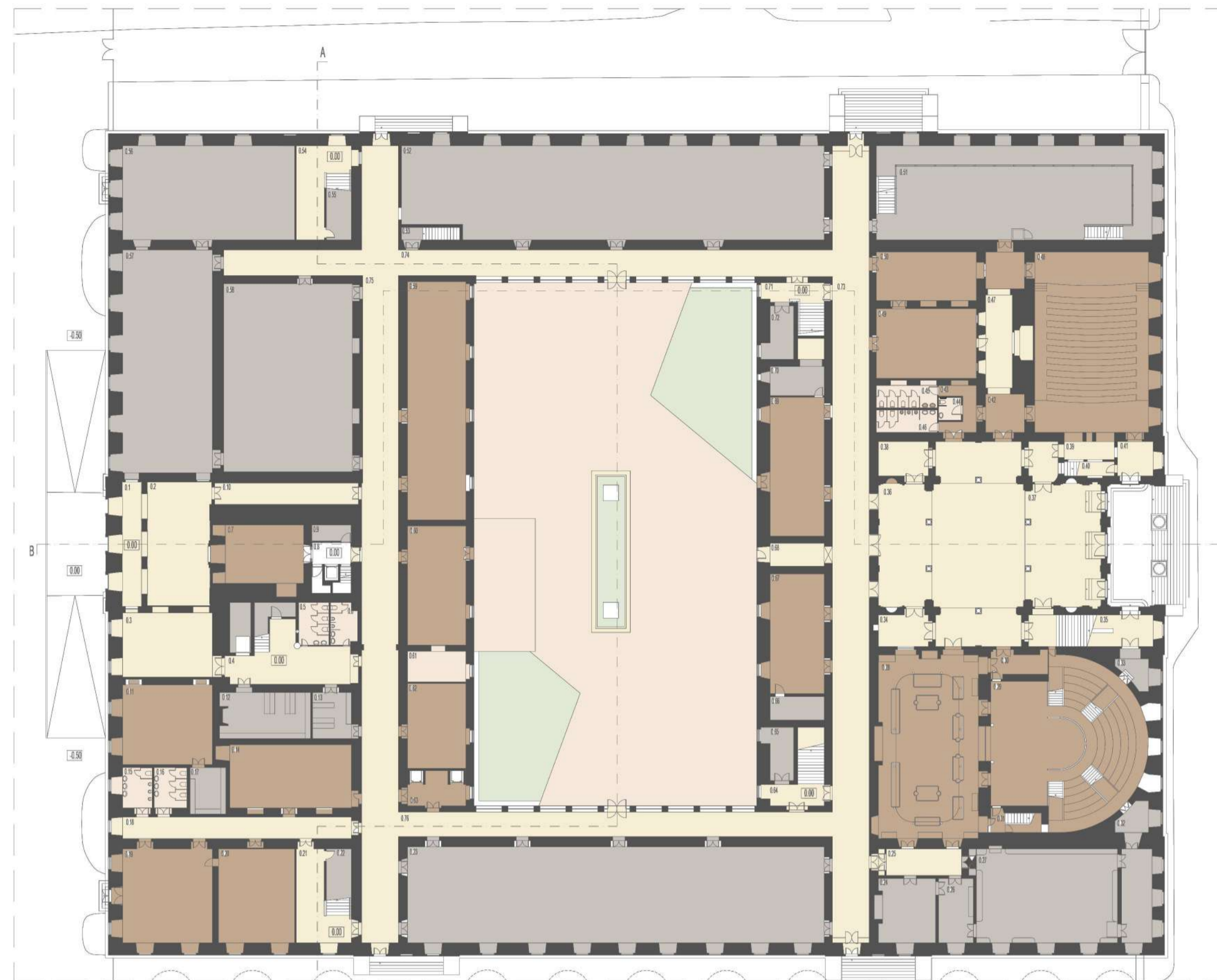
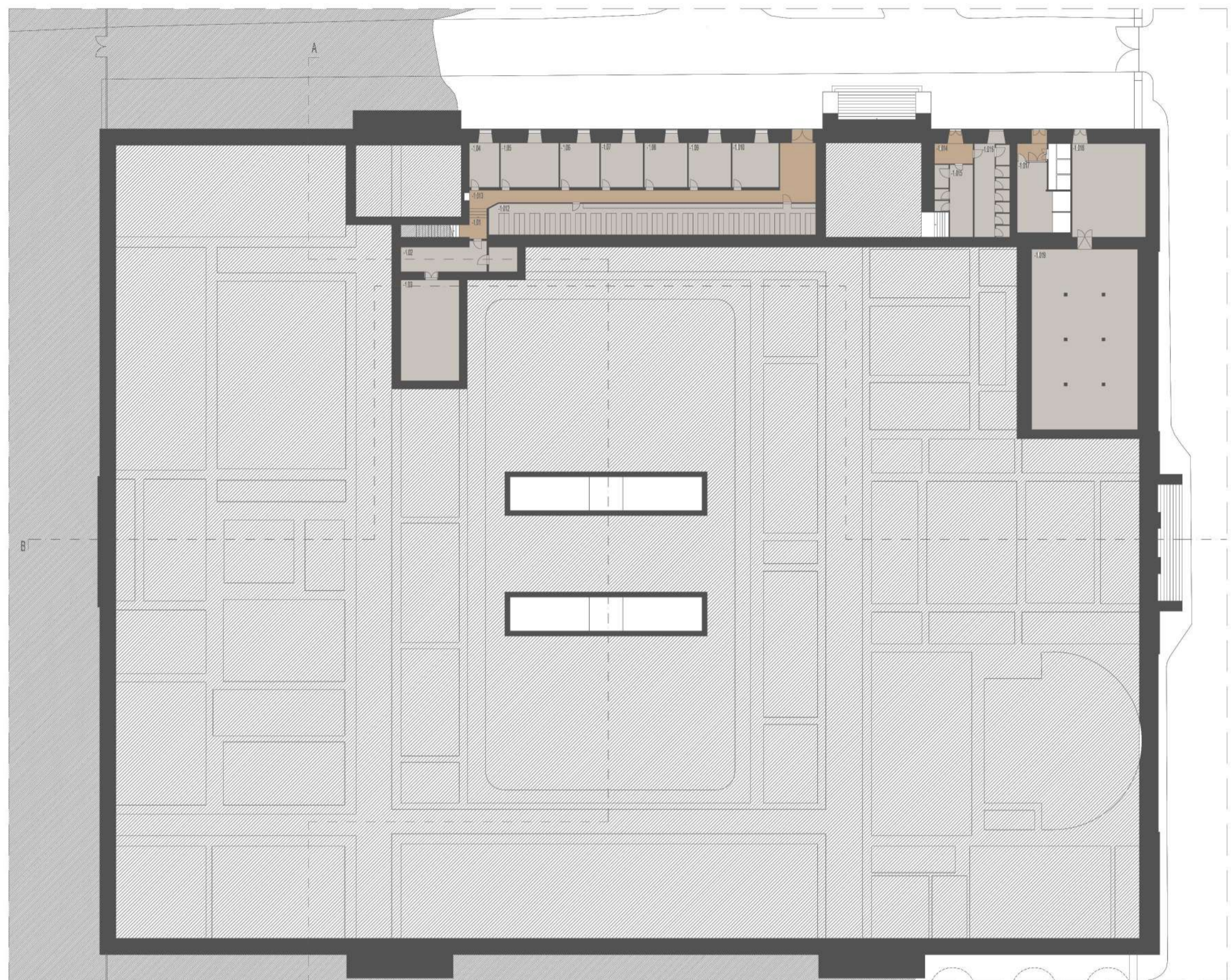

PROPOSTA   ALÇADO NORTE   ALÇADO SUL	escala(s) 1/200	data 27 JUN 2021	desenho nº ARQ 09
--------------------------------------	--------------------	---------------------	----------------------



PAVIMENTOS:

-  PEDRA CALCÁRIA LIOZ E GRÉS PORCELANICO
-  ARGAMASSA AUTONIVELANTE | cor NCS S 2002 - Y50R
-  SOALHO EM PINHO
-  MOSAICO HIDRÁULICO | cor NCS S 0505 - Y60R

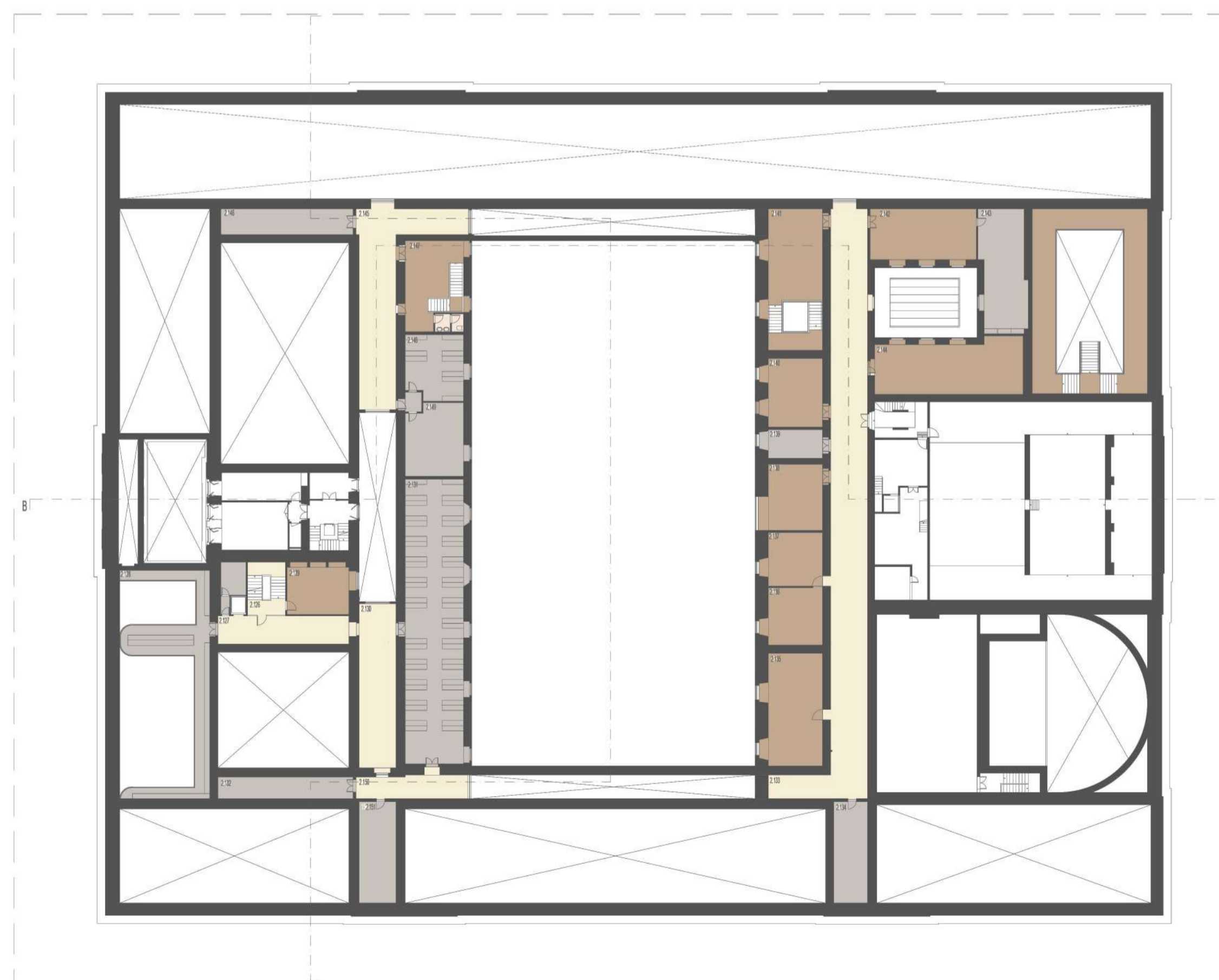
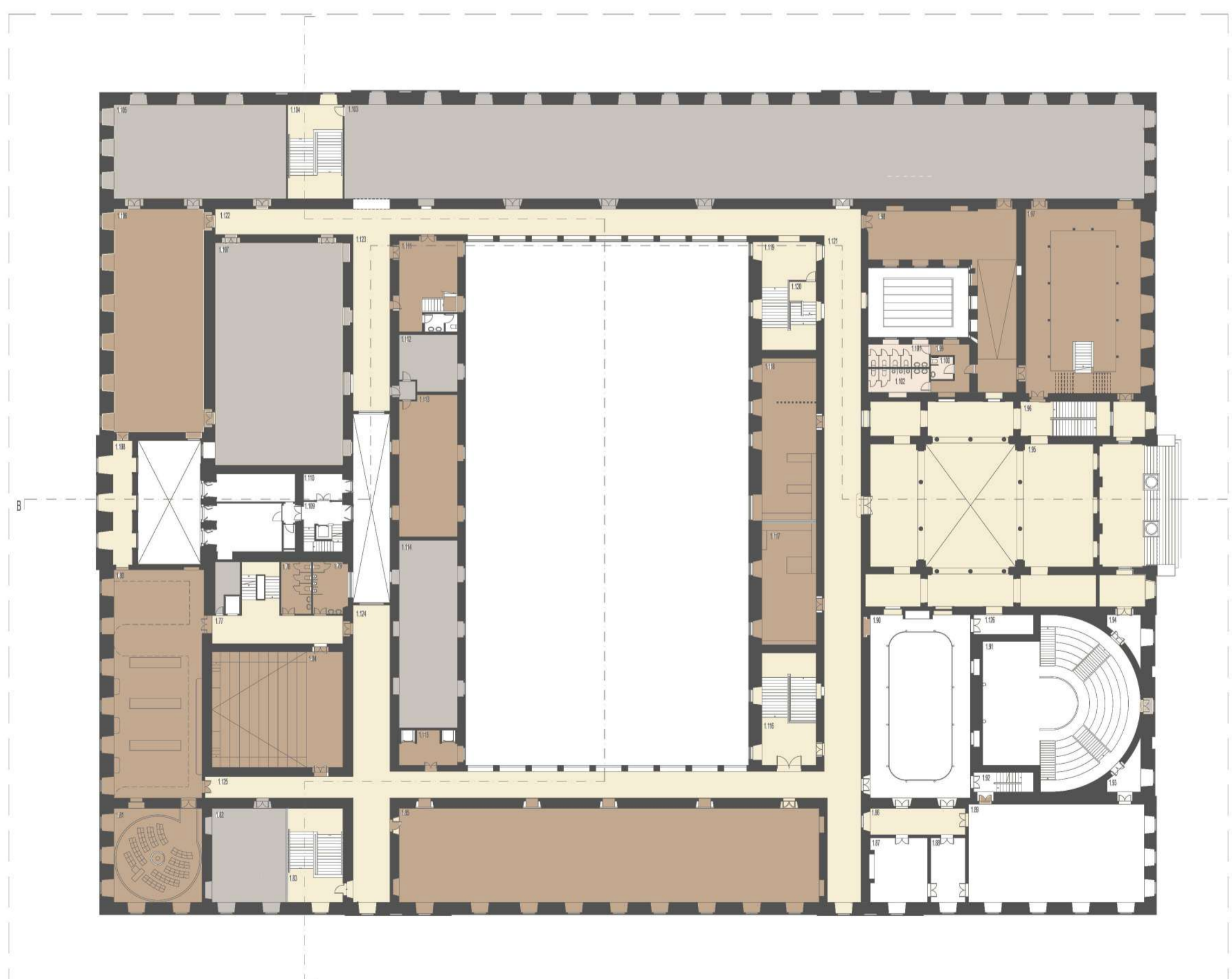

BASEADO NUM DESENHO ORIGINAL PRODUZIDO PELOS SERVIÇOS CENTRAIS DA UNIVERSIDADE DE LISBOA EM 2013 / 2014  
 COTA 0.00 DE PROJECTO = COTA TOPOGRÁFICA 77.55  
 \* COTA ALTIMÉTRICA ESTIMADA

REABILITAÇÃO DO MUSEU NACIONAL DE HISTÓRIA NATURAL E DA CIÊNCIA

ALICE PEREIRA

LABORATÓRIO DE PROJECTO IV | ANO LECTIVO 2020 / 2021



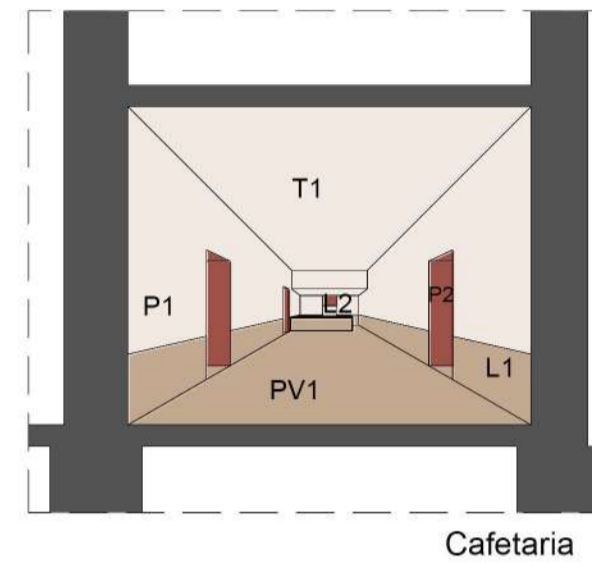

Cafetaria

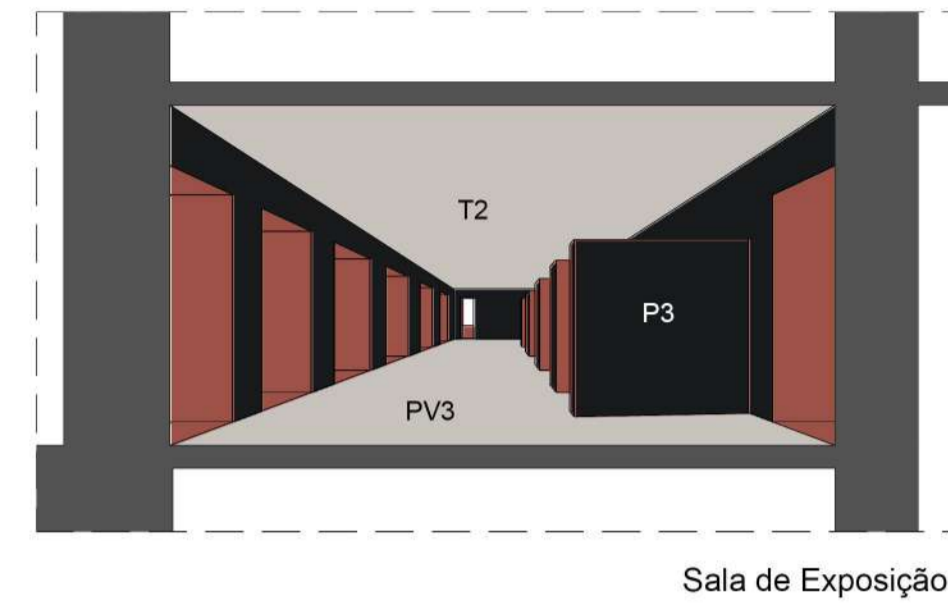

Sala de Exposição

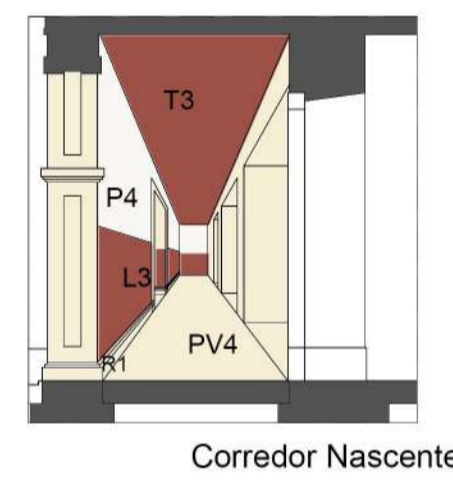

Corredor Nascente

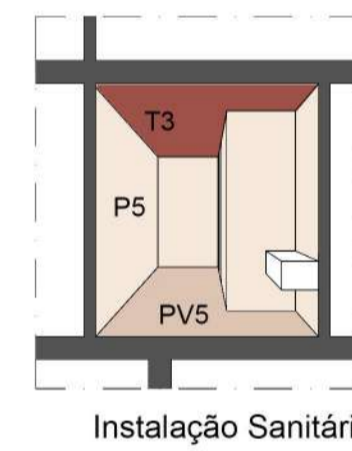

Instalação Sanitária

ACABAMENTOS:

PAREDES:

- P1 - Reboco com pintura | cor NCS S 0603 - Y60R
- P2 - Reboco com pintura | cor NCS S 4040 - Y80R
- P3 - Reboco com pintura | cor NCS S 9000 - N
- P4 - Reboco com pintura | cor NCS S 0300 - N
- P5 - Mosaico Hidráulico | cor NCS S 0505 - Y60R

PAVIMENTOS:

- PV1 - Soallo em Madeira de Pinho
- PV2 - Mosaico Hidráulico | cor NSC S 0505 - Y60R
- PV3 - Autonivelante | cor NCS S 2002 - Y50R
- PV4 - Pedra Lioz
- PV5 - Mosaico Hidráulico | cor NCS S 1510 - Y60R

TETOS:

- T1 - Reboco com pintura | cor NCS S 0603 - Y60R
- T2 - Reboco com pintura | cor NCS S 2002 - Y50R
- T3 - Reboco com pintura | cor NCS S 4040 - Y80R

LAMBRIM / RODAPÉ:

- L1 - Madeira de Pinho
- L2 - Mosaico Hidráulico 15cmx15cm | cor NCS S 0603 - Y60R
- L3 - Azulejo | cor NCS S 4040 - Y80R
- R1 - Pedra Lioz

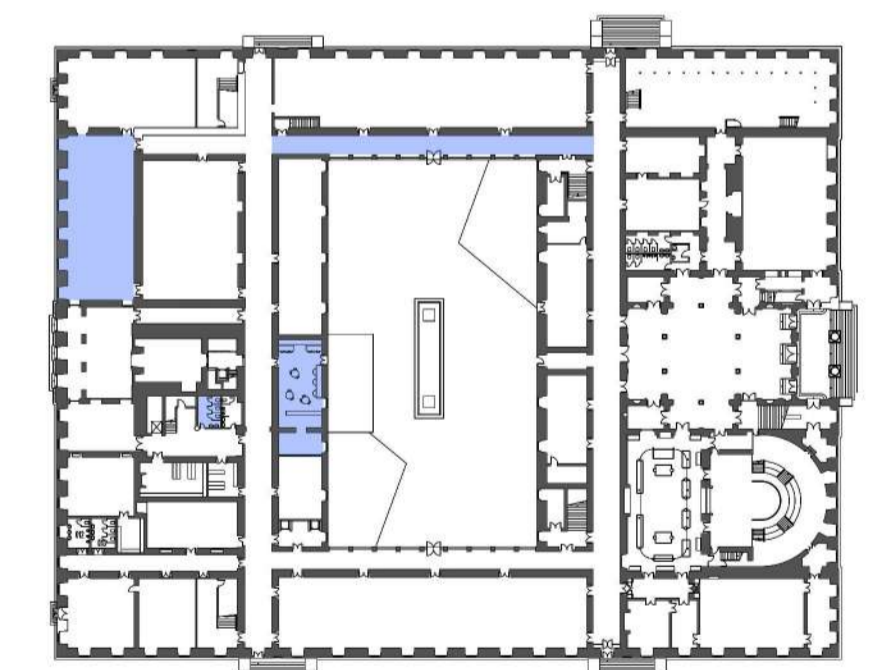

BASEADO NUM DESENHO ORIGINAL PRODUZIDO PELOS SERVIÇOS CENTRAIS DA UNIVERSIDADE DE LISBOA EM 2013 / 2014  
 COTA 0.00 DE PROJECTO - COTA TOPOGRÁFICA 77.55  
 \* - COTA ALTIMÉTRICA ESTIMADA

REABILITAÇÃO DO MUSEU NACIONAL DE HISTÓRIA NATURAL E DA CIÊNCIA

ALICE PEREIRA LABORATÓRIO DE PROJECTO IV | ANO LECTIVO 2020 / 2021



escala(s)	data	desenho nº
1/200	27 JUN 2021	ARQ 11

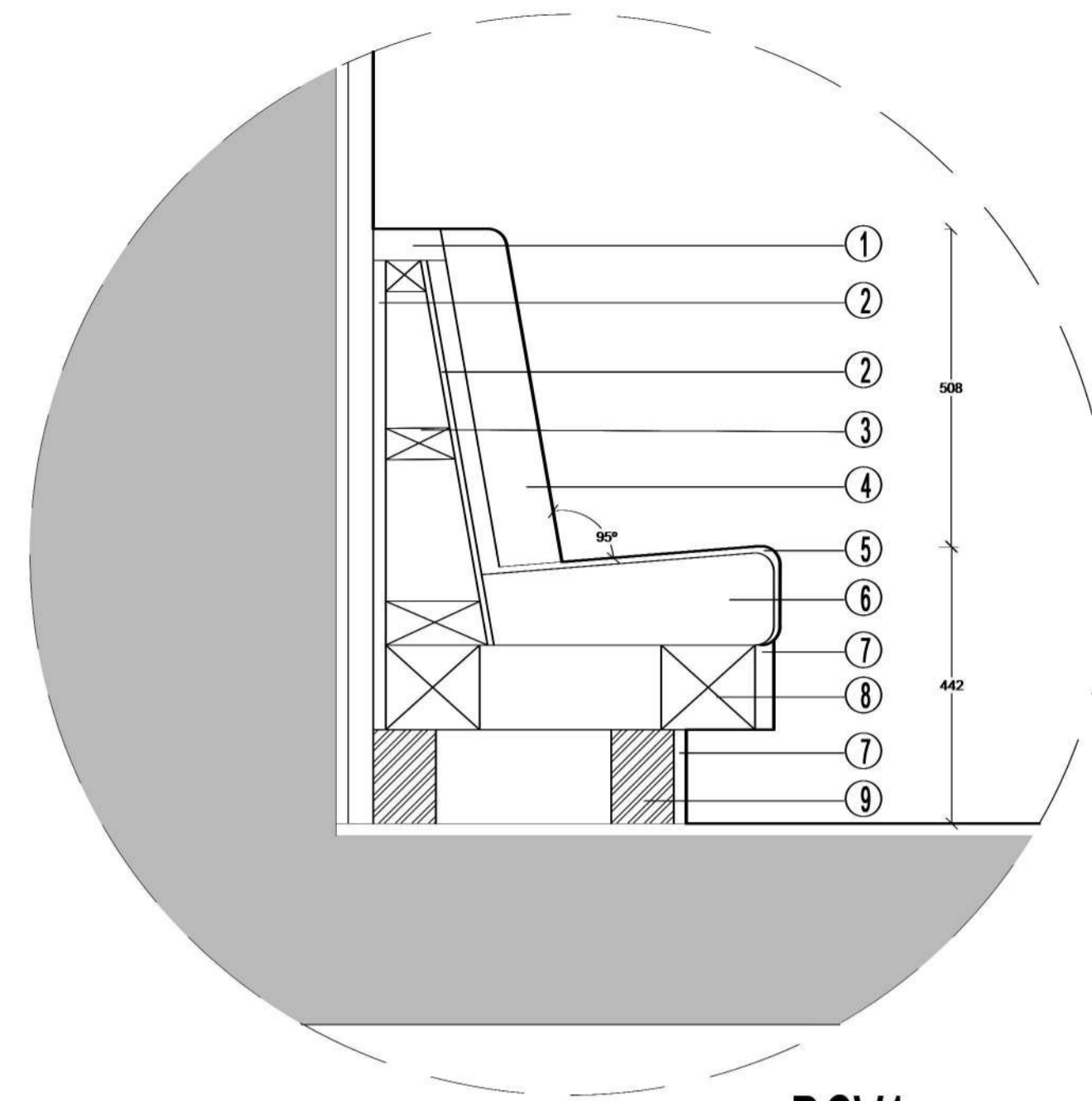
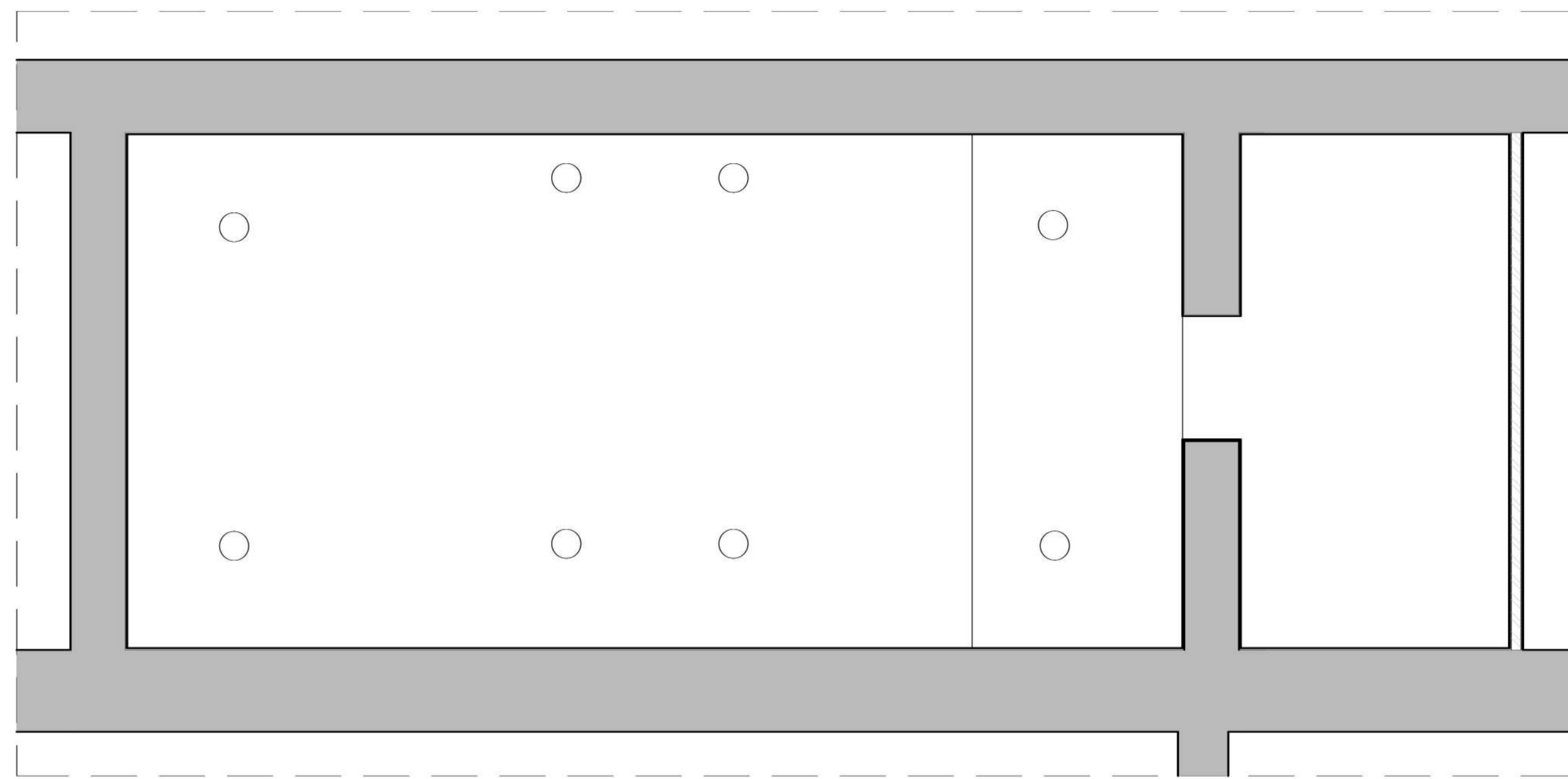

DCV1

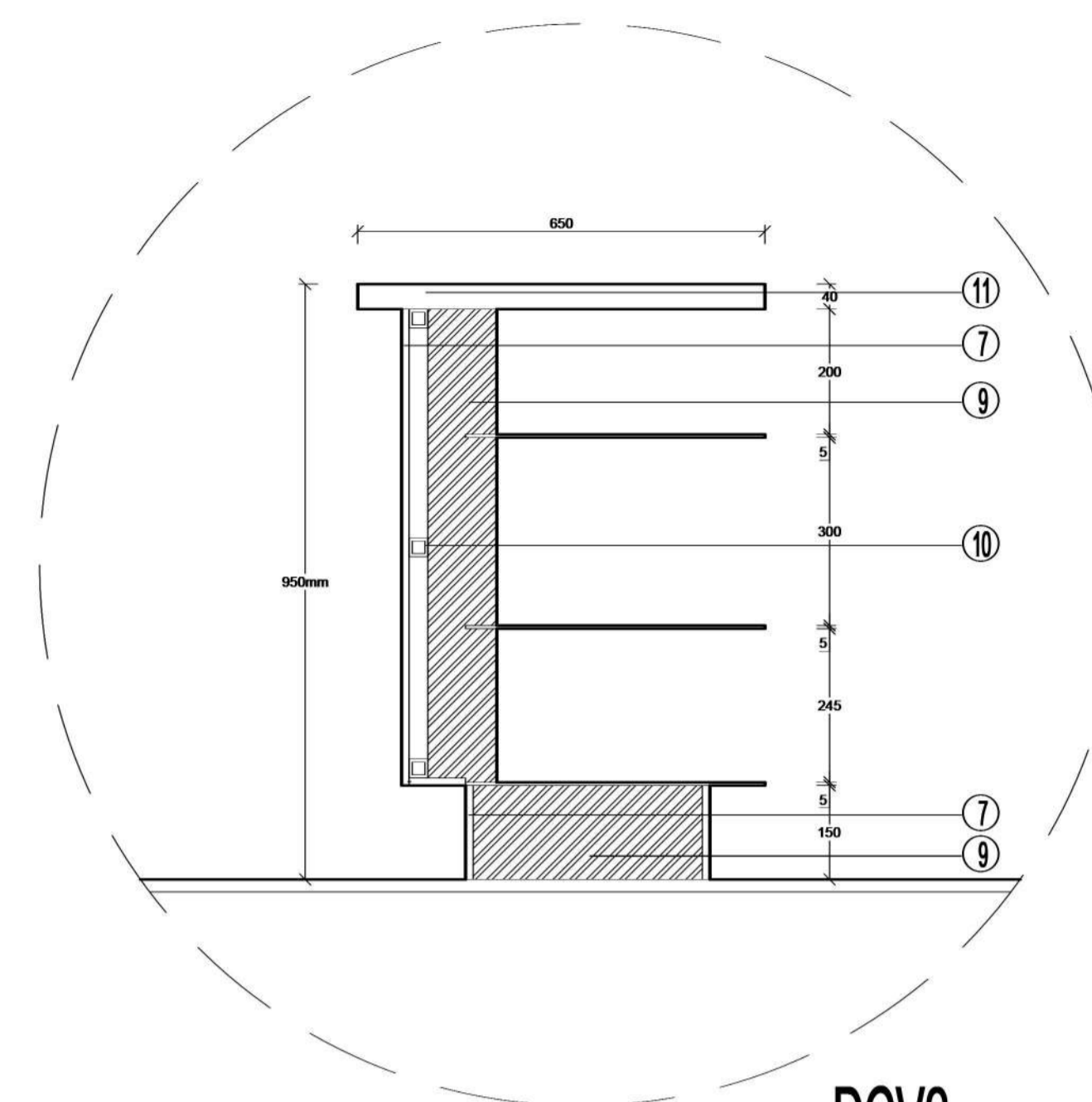

DCV2

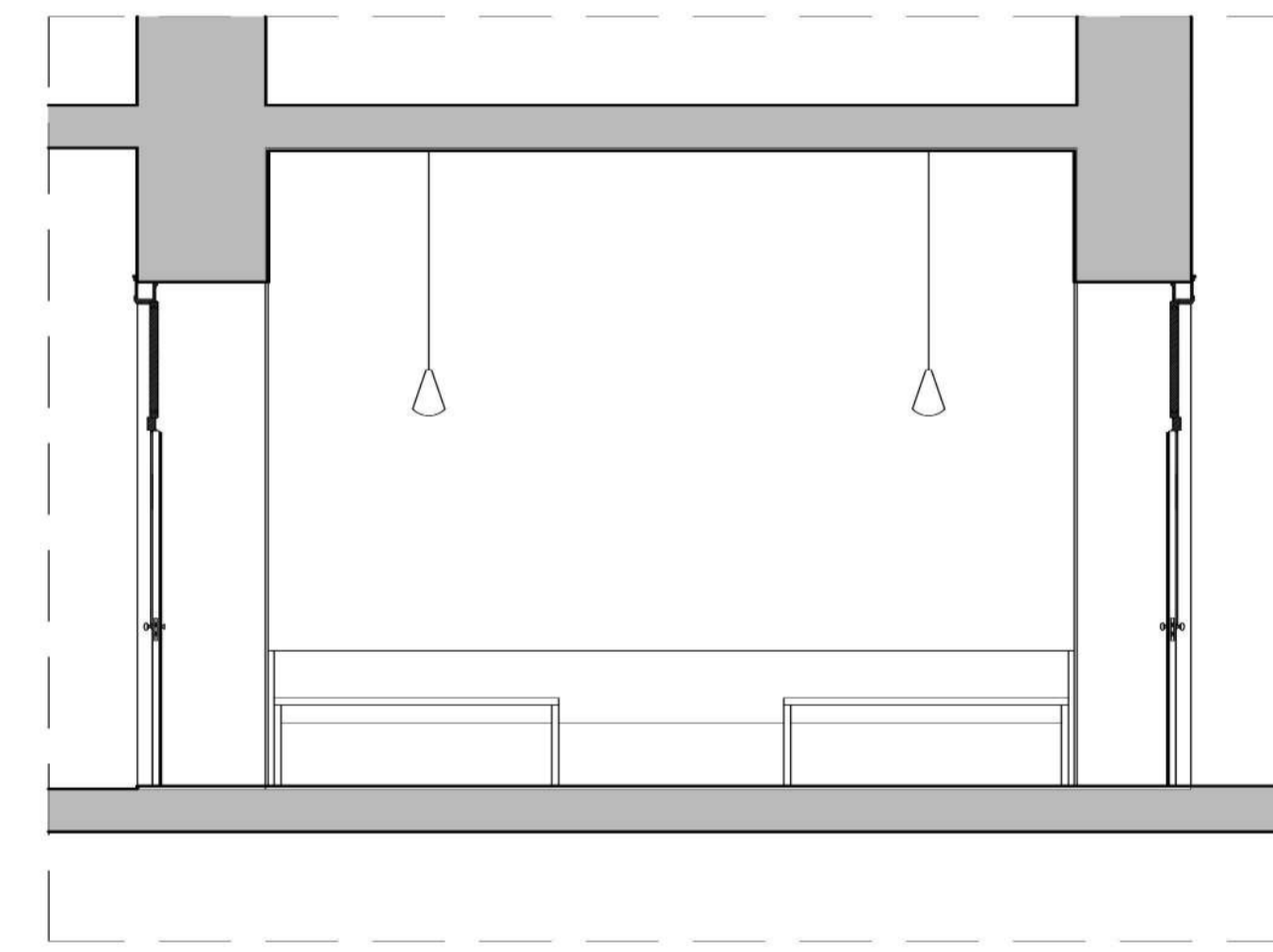
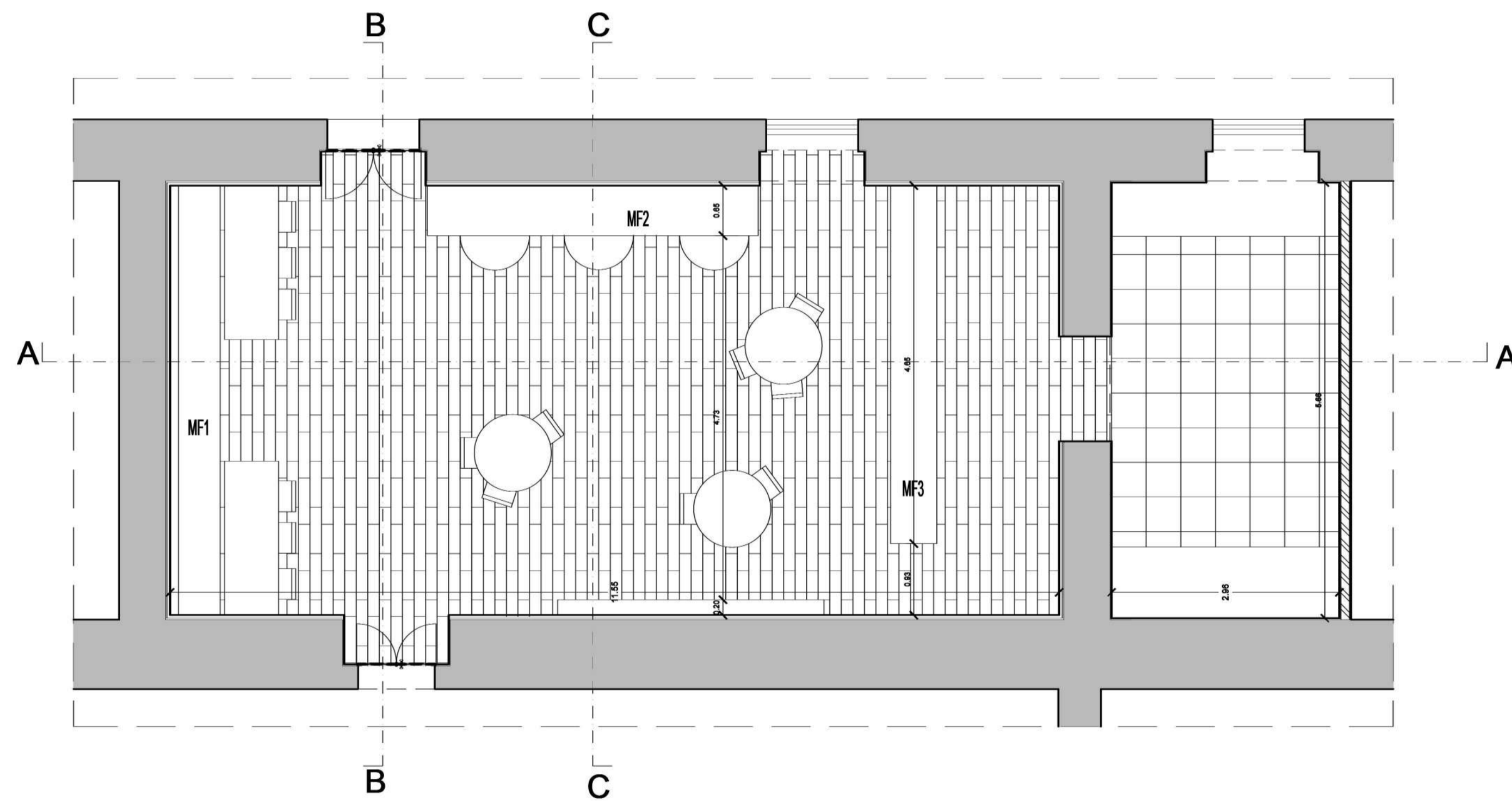
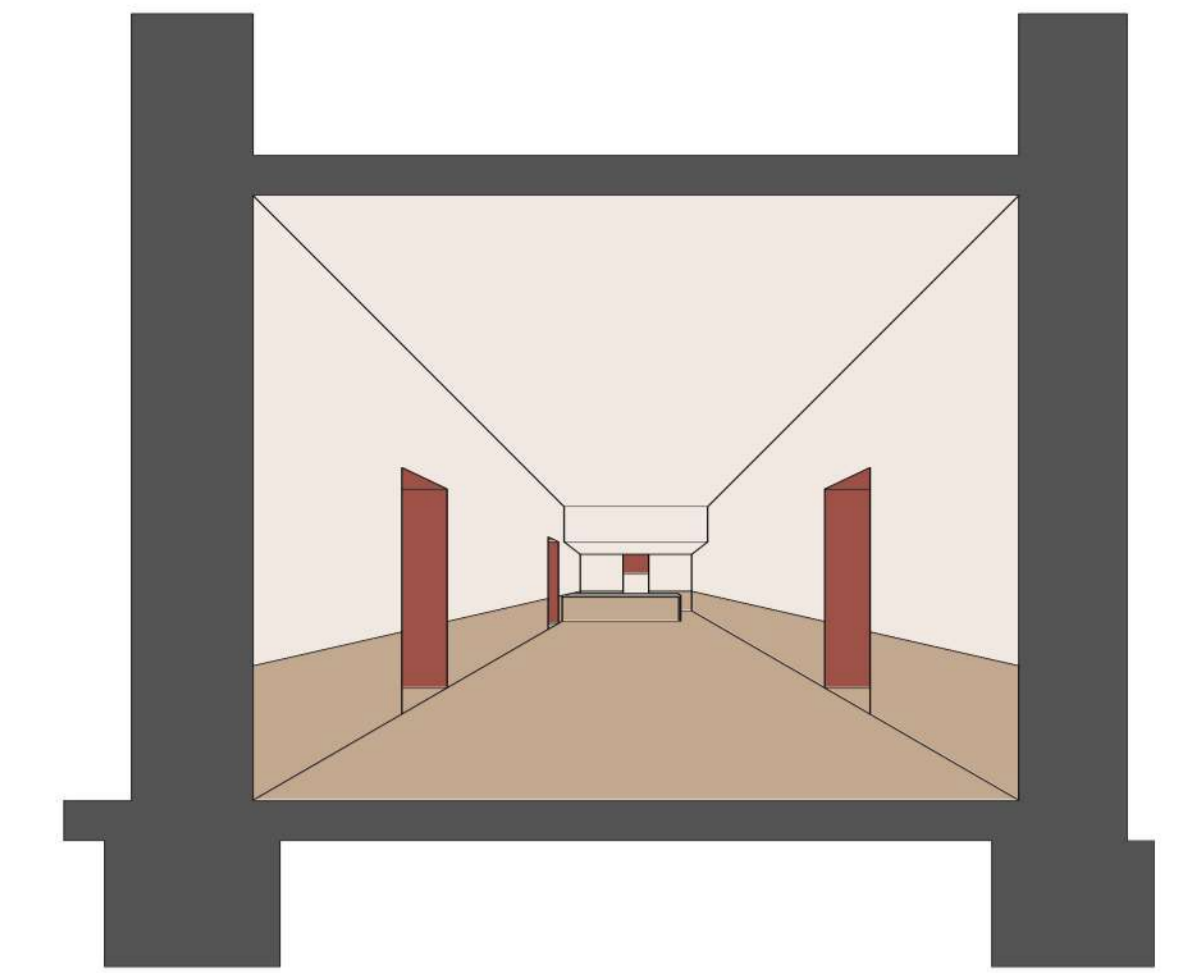

CORTE BB

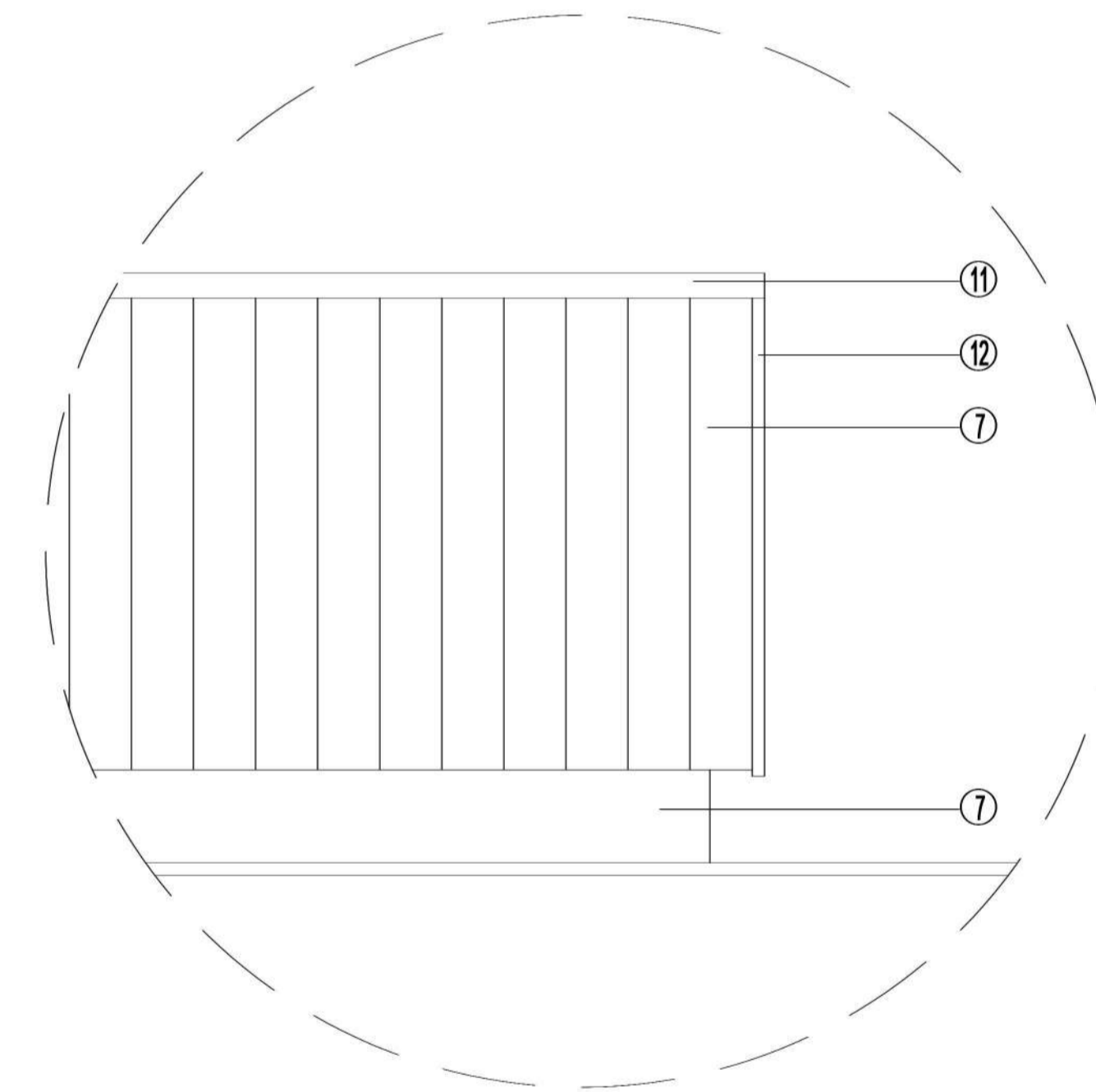

DCV3

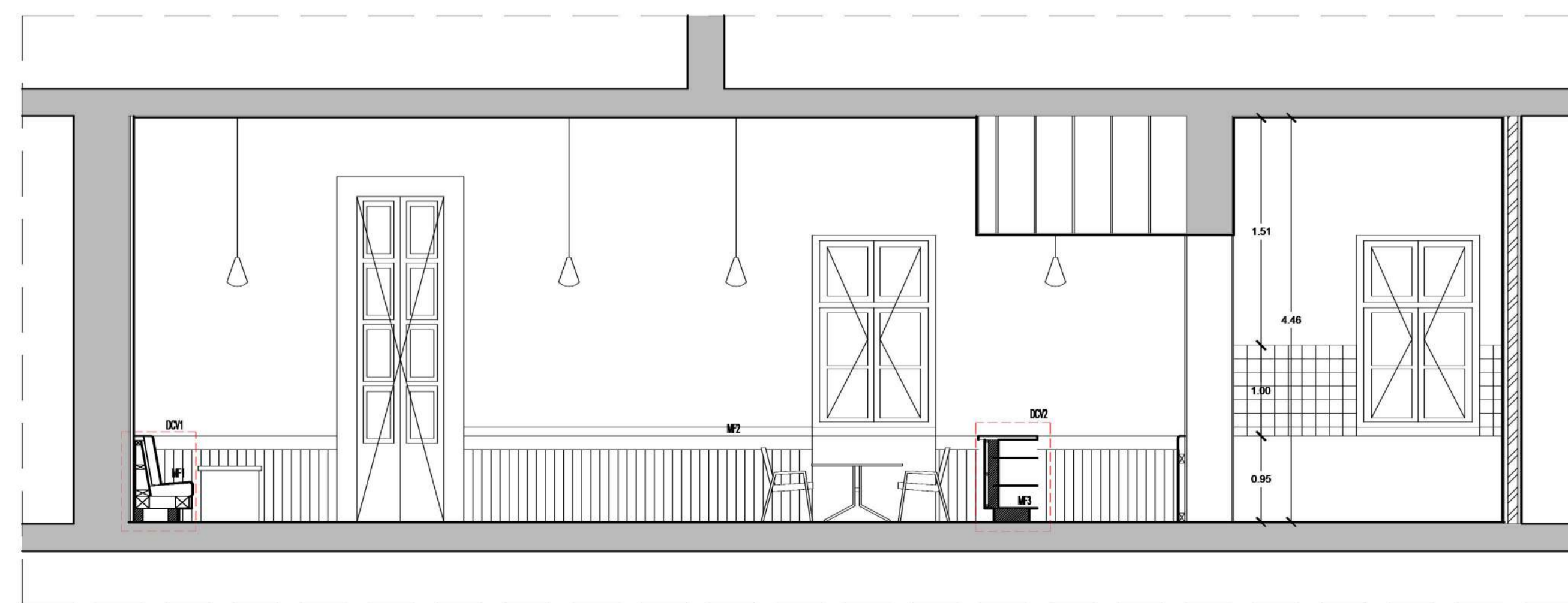

CORTE AA

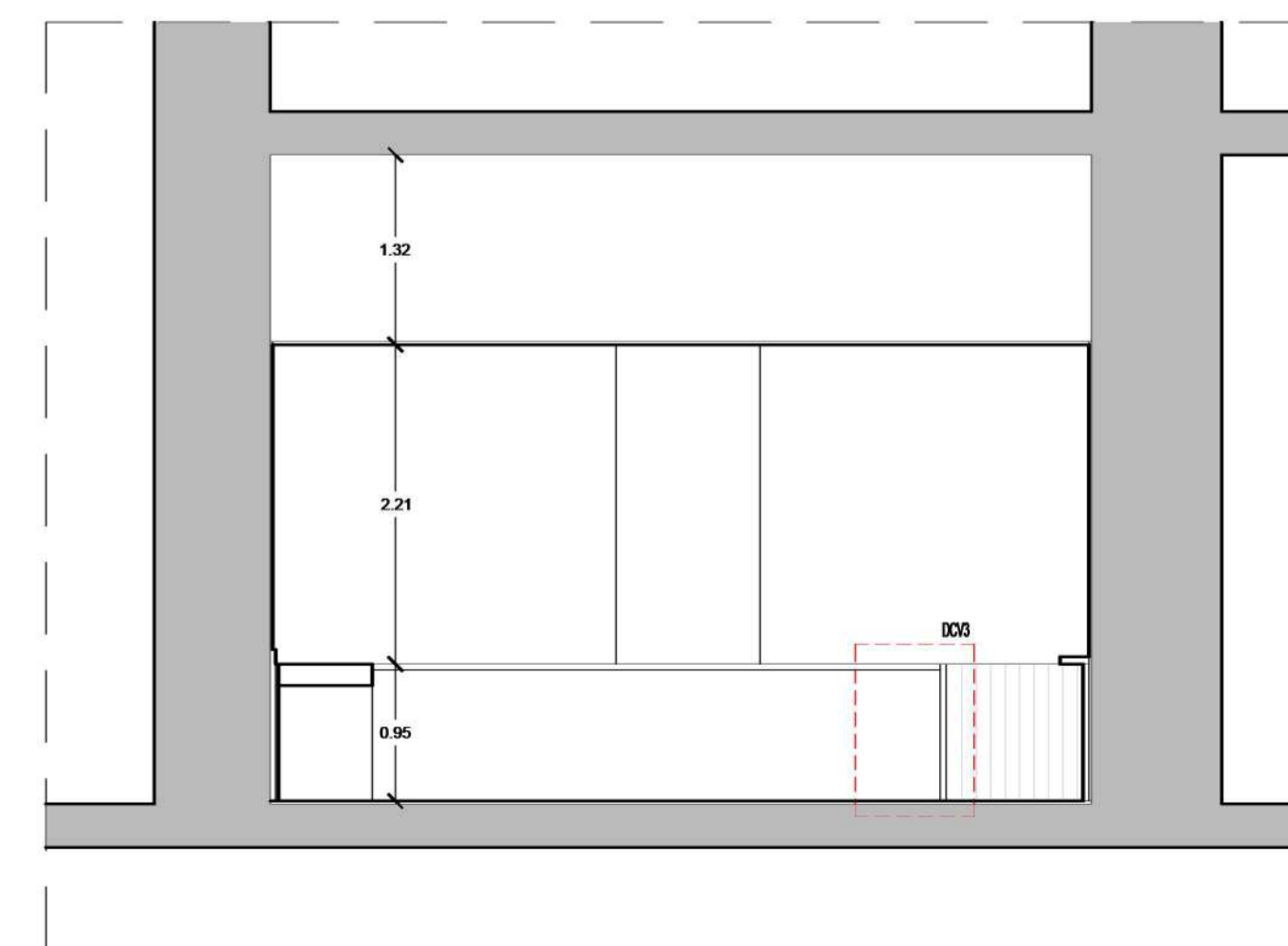

CORTE CC

LEGENDA:

- 1- Remate em Madeira
- 2- Placa em Contraplacado
- 3- Prumo em madeira
- 4- Enchimento em Espuma
- 5- Revestimento em Tocado
- 6- Espuma de Média densidade
- 7- Contraplacado
- 8- Madeira
- 9- Avenaria
- 10- Perfil Metálico Quadrado | 30mmx30mm
- 11- Pedra Lúzia mozaia
- 12- Placa de Pedra Lúzia

ACABAMENTOS:

- PAREDES:
  - P1- Reboco com pintura | cor NCS S 0603 - Y60R
  - P2- Reboco com pintura | cor NCS S 4040 - Y60R
  - P5- Mosaico Hidráulico | cor NCS S 0505 - Y60R
- PAVIMENTOS:
  - PV1- Sotão em Madeira de Pinho
  - PV2- Mosaico Hidráulico | cor NCS S 0505 - Y60R
- TETOS:
  - T1- Reboco com pintura | cor NCS S 0603 - Y60R
- LAMBRIM:
  - L1- Madeira de Pinho
  - L2- Mosaico Hidráulico 15cmx15cm | cor NCS S 0603 - Y60R

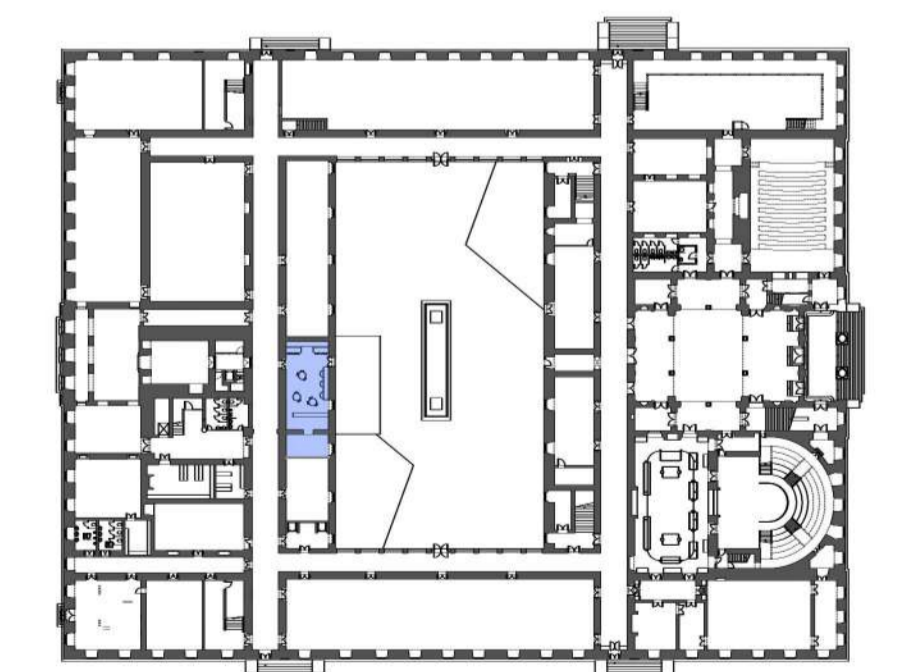

BASEADO NUM DESENHO ORIGINAL PRODUZIDO PELOS SERVIÇOS CENTRAIS DA UNIVERSIDADE DE LISBOA EM 2013/2014  
 COTA 0.60 DE PROJECTO - COTA TOPOGRÁFICA 77.55  
 \* - COTA ALTIMÉTRICA ESTIMADA

REABILITAÇÃO DO MUSEU NACIONAL DE HISTÓRIA NATURAL E DA CIÊNCIA

ALICE FERREIRA

LABORATÓRIO DE PROJECTO IV | ANO LECTIVO 2020 / 2021



PROPOSTA | CAFETERIA - COMPARTIMENTO 0.60

escala(s) 1/50 1/10	data 27 JUN 2021	desenho nº ARQ 12
---------------------------	---------------------	----------------------

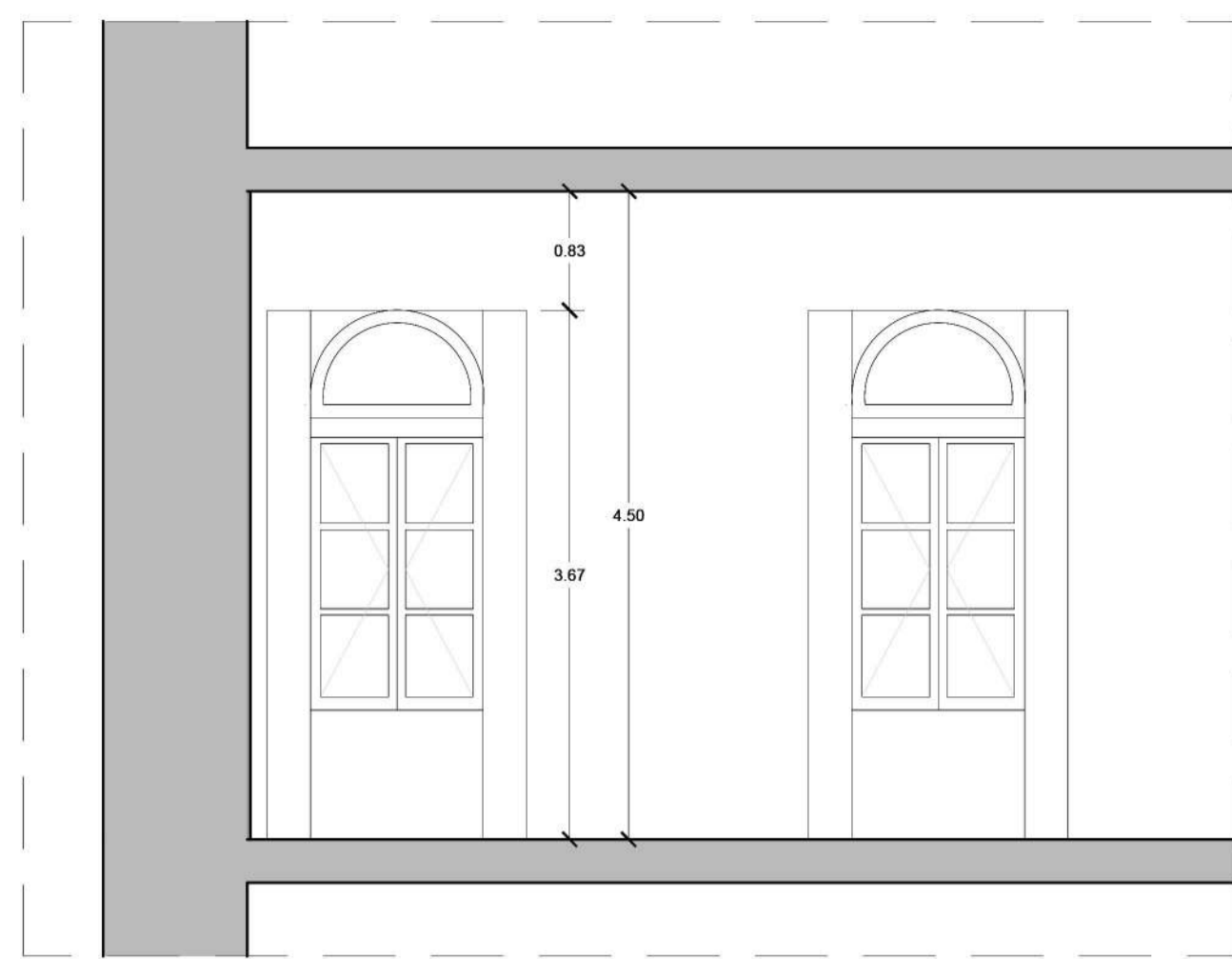

CORTE BB

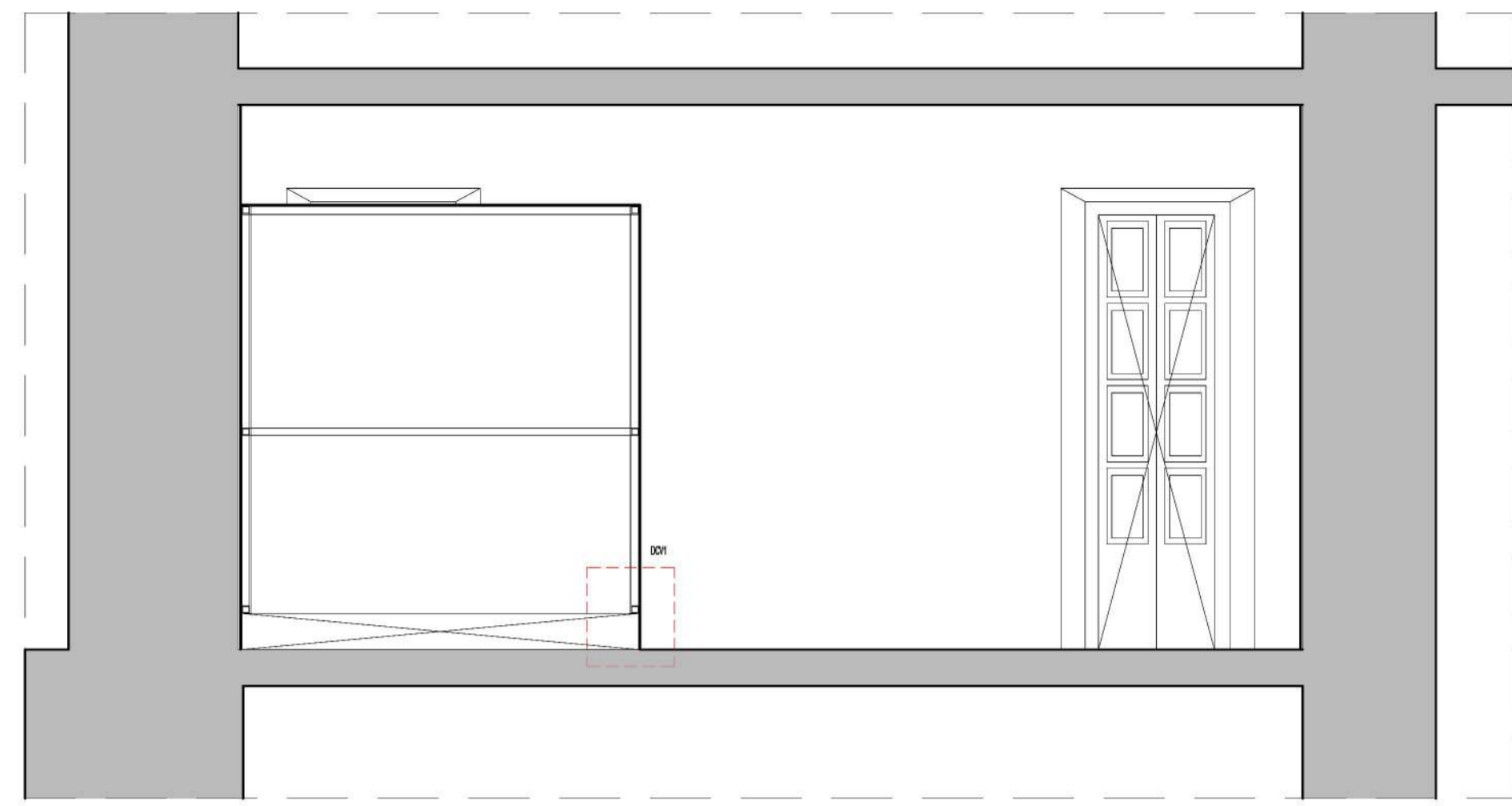

CORTE CC

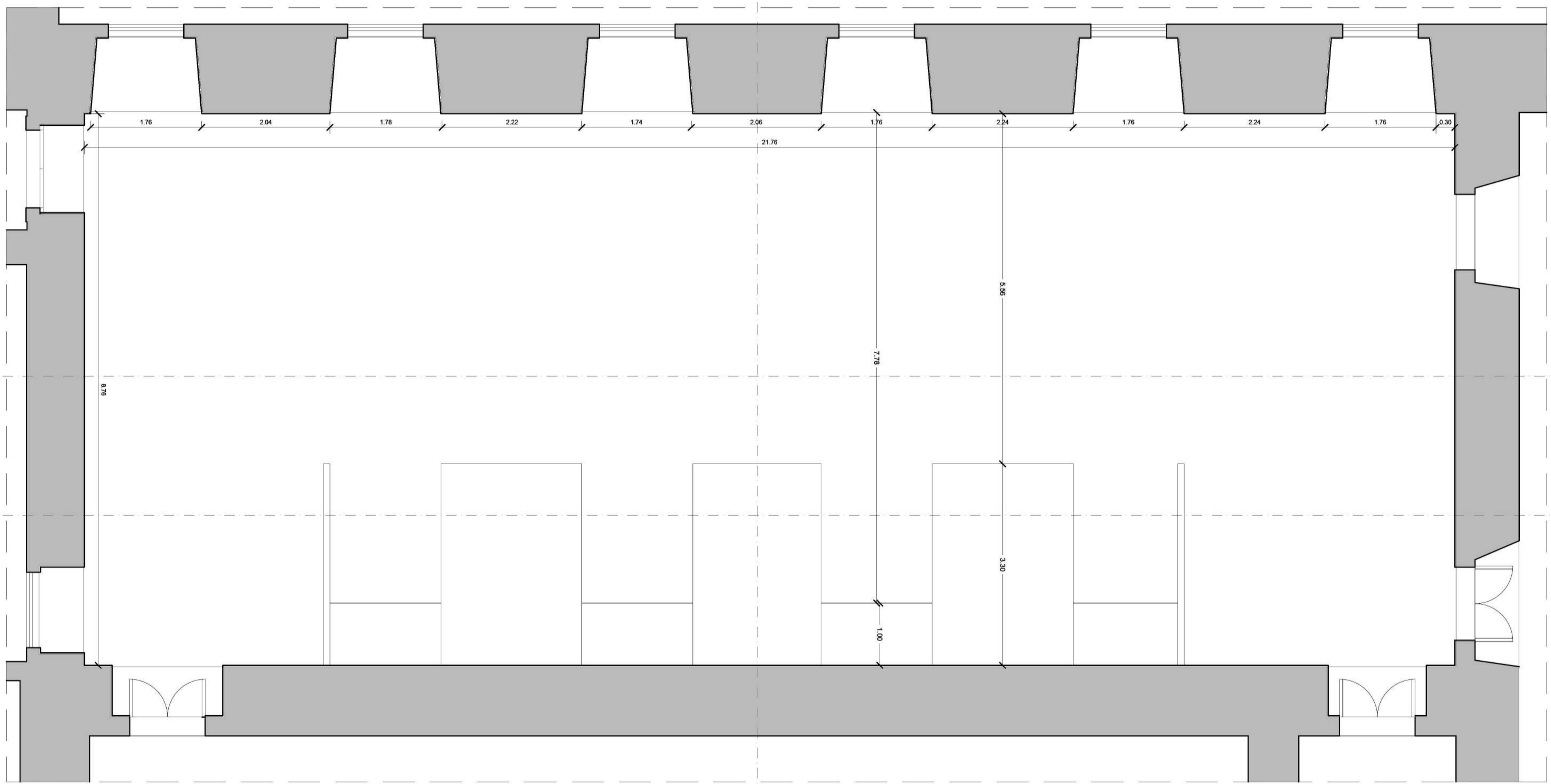

CORTE AA

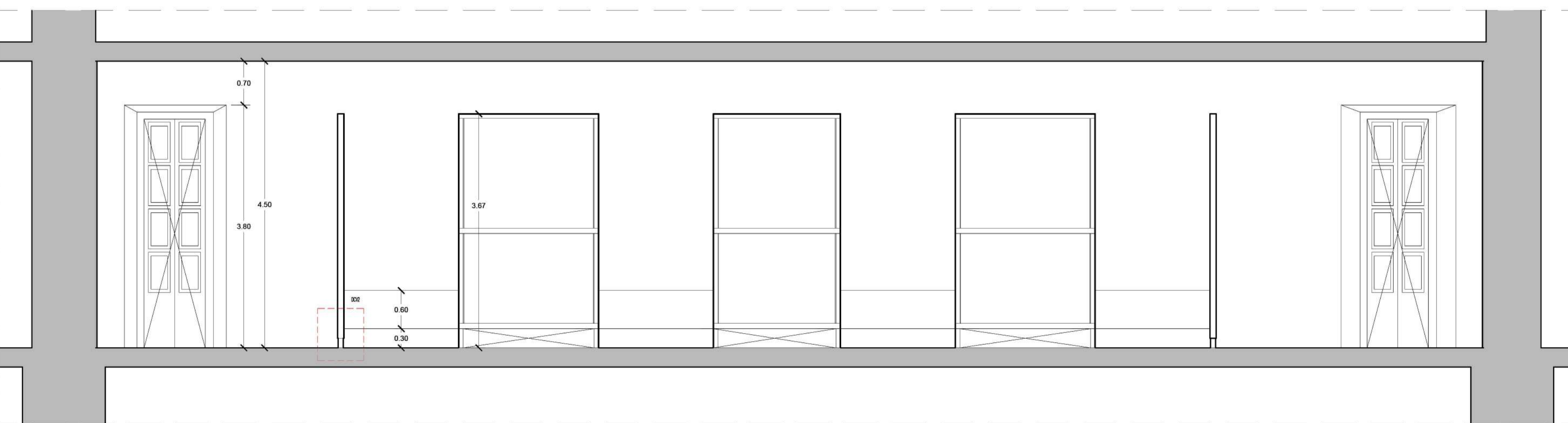

CORTE AA

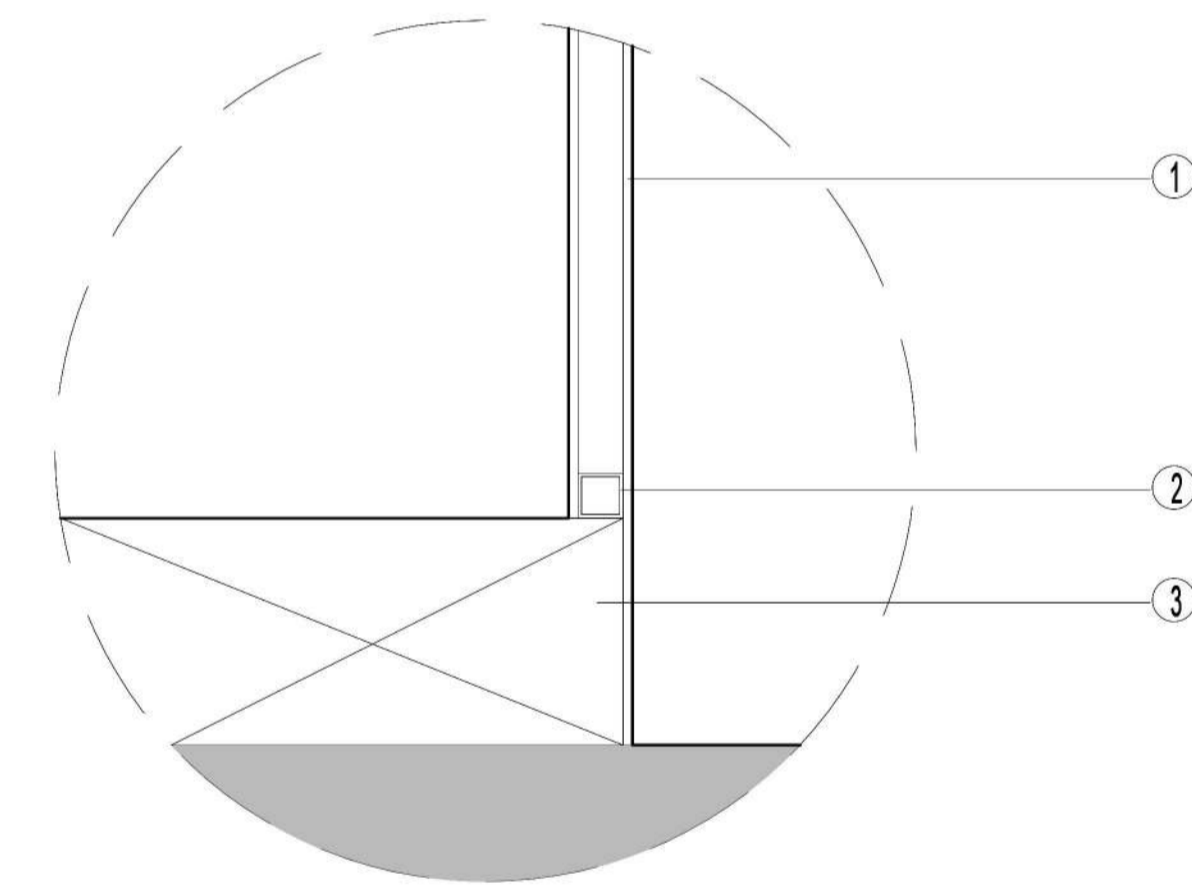

DCV1

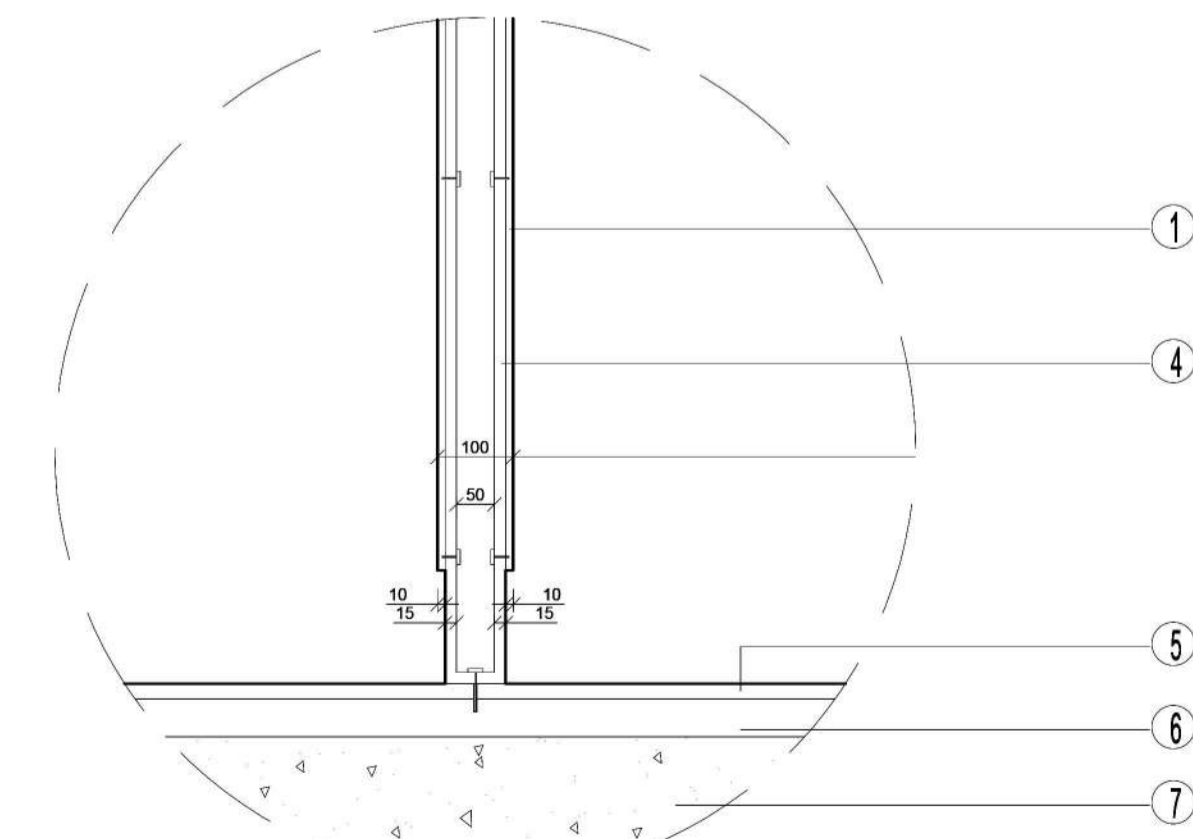

DCV2

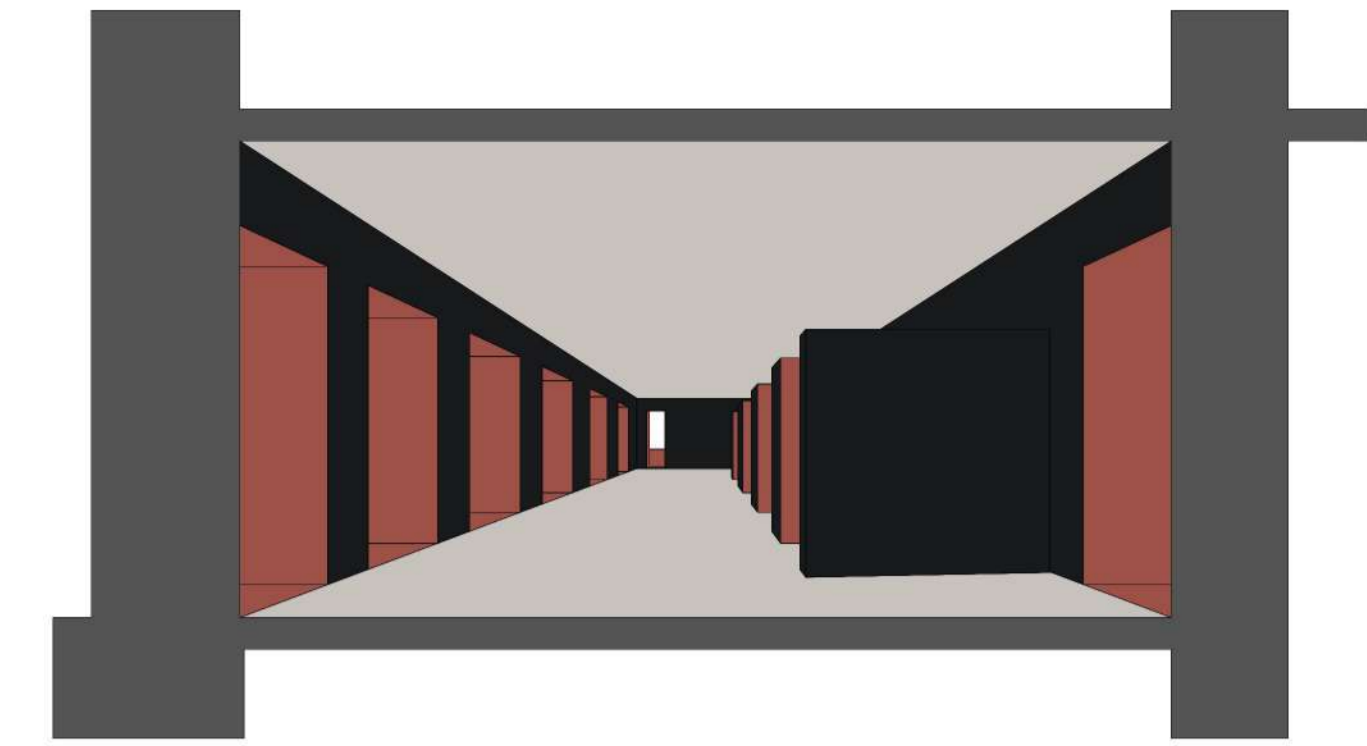

ACABAMENTOS:

PAREDES:

- P2 - Reboco com pintura | cor NCS S 4040 - Y90R
- P3 - Reboco com pintura | cor NCS S 9000 - N

PAVIMENTOS:

- PV3 - Autorivelante | cor NCS S 2002 - Y50R

TETOS:

- T2 - Reboco com pintura | cor NCS S 2002 - Y50R

LEGENDA:

- 1 - Placa de gesso Cartonado com pintura | cor NCS S 4040 - Y90R e NCS S 9000 - N
- 2 - Perfil Metálico quadrado | 60mmx60mm
- 3 - Bloco de Madeira
- 4 - Perfil em Aço
- 5 - Autorivelante | cor NCS S 2002 - Y50R
- 6 - Massame
- 7 - Betão

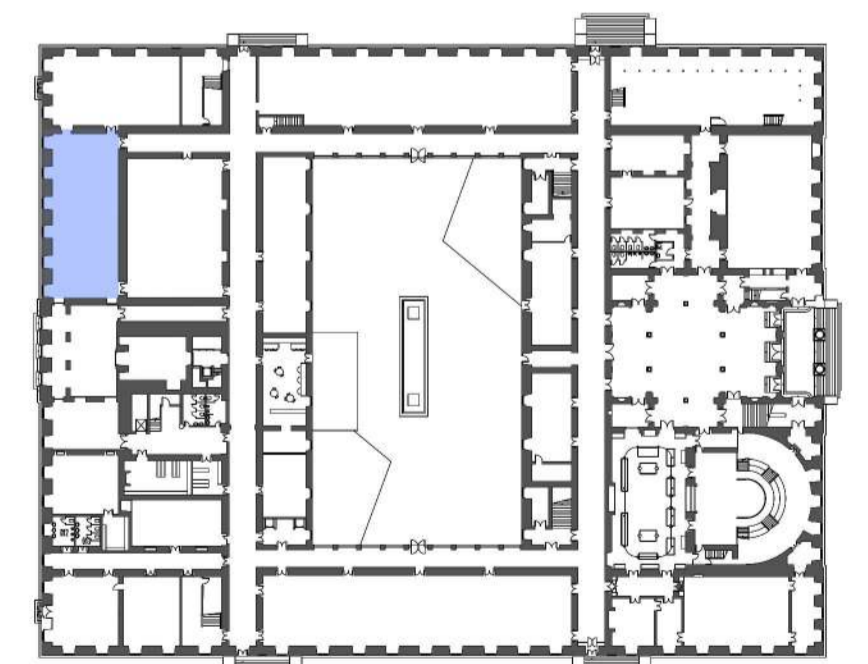

BASEADO NUM DESENHO ORIGINAL PRODUZIDO PELOS SERVIÇOS CENTRAIS DA UNIVERSIDADE DE LISBOA EM 2013 / 2014

COTA 0.00 DE PROJEITO - COTA TOPOGRÁFICA 77.55

\* - COTA ALTIMÉTRICA ESTIMADA

REABILITAÇÃO DO MUSEU NACIONAL DE HISTÓRIA NATURAL E DA CIÊNCIA

ALICE PEREIRA

LABORATÓRIO DE PROJECTO IV | ANO LECTIVO 2020 / 2021



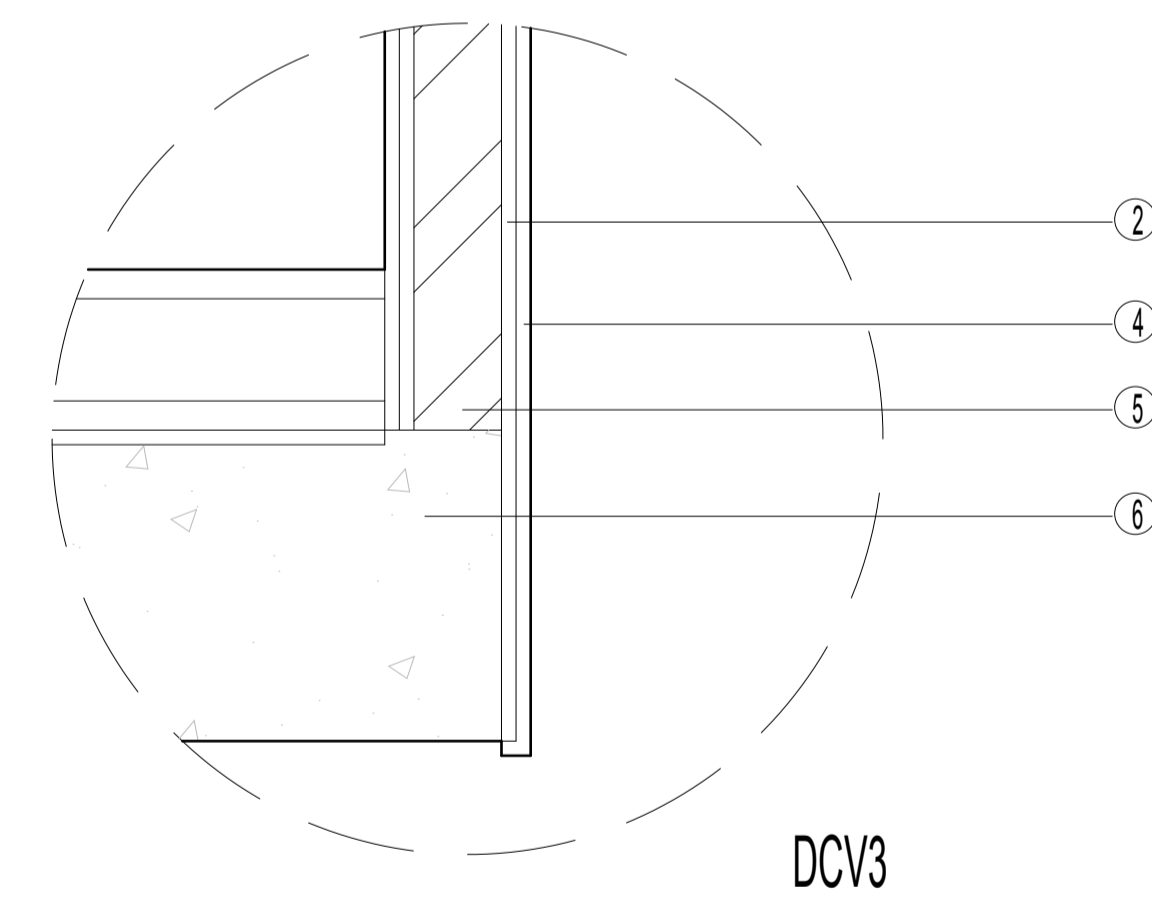
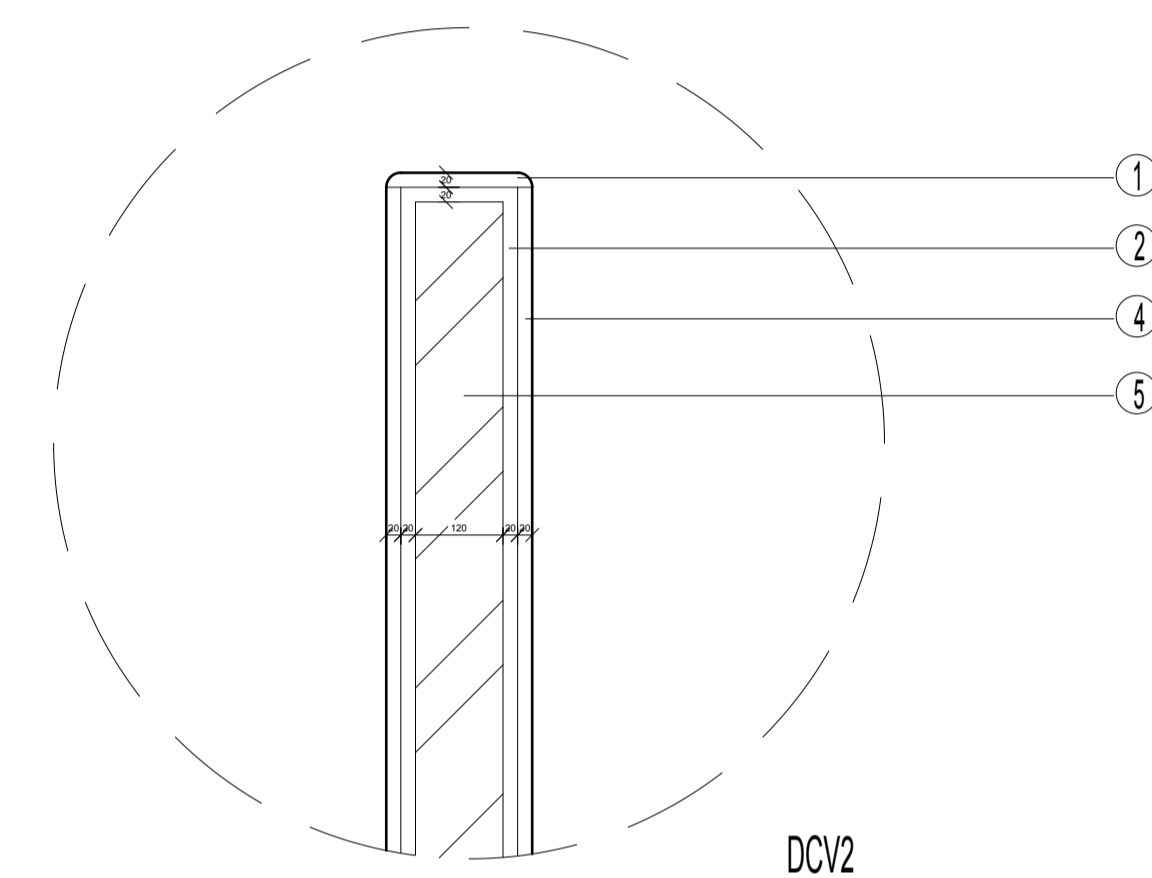
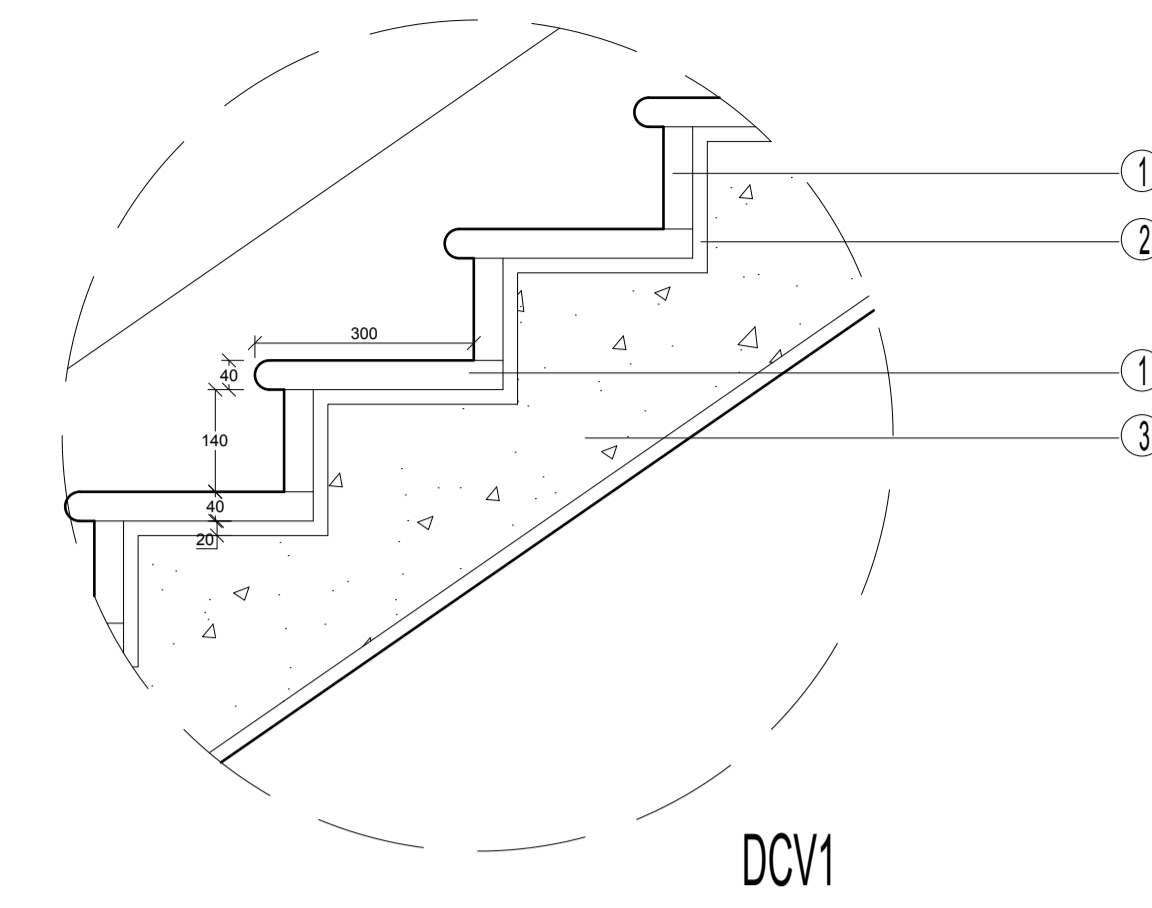
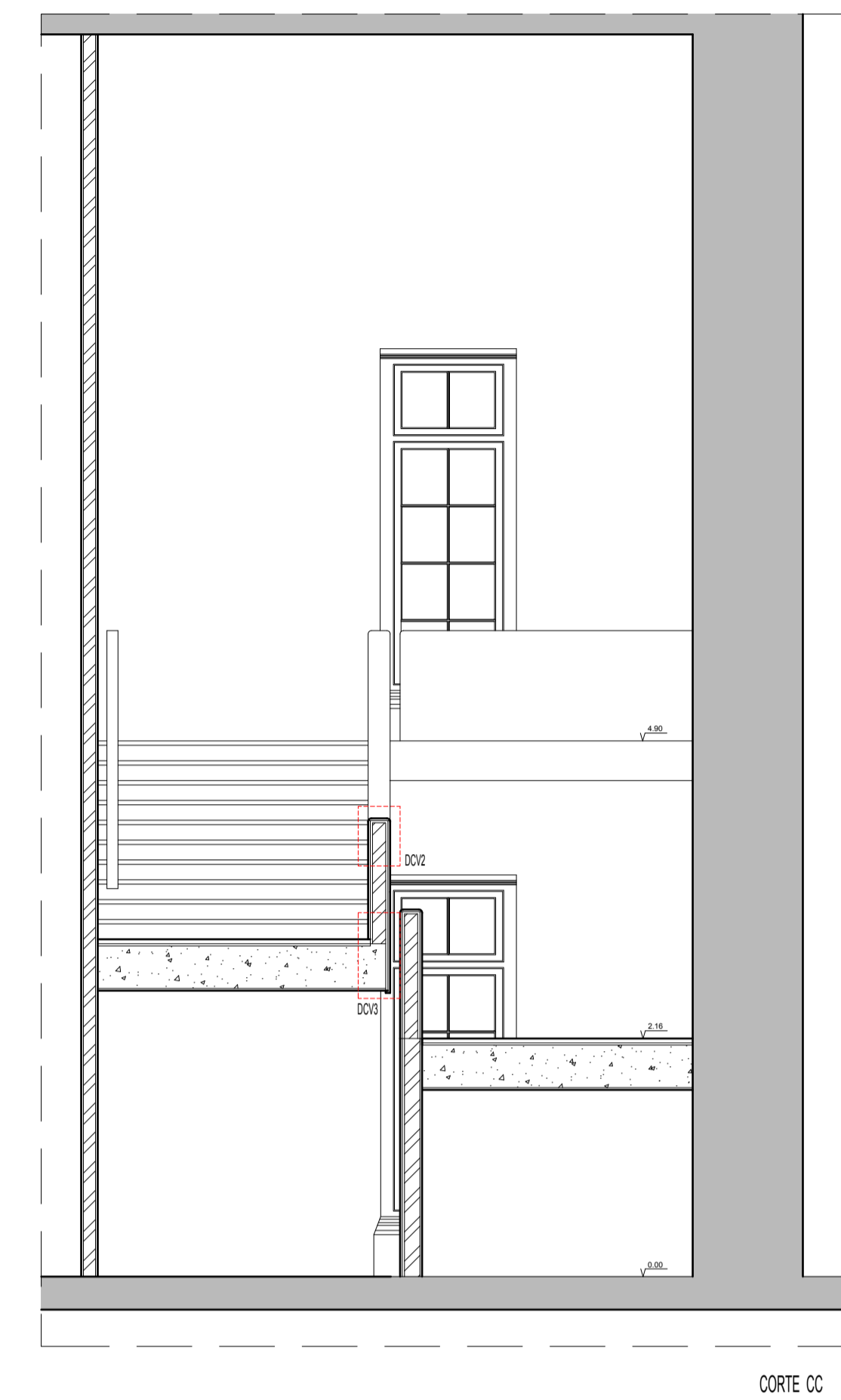
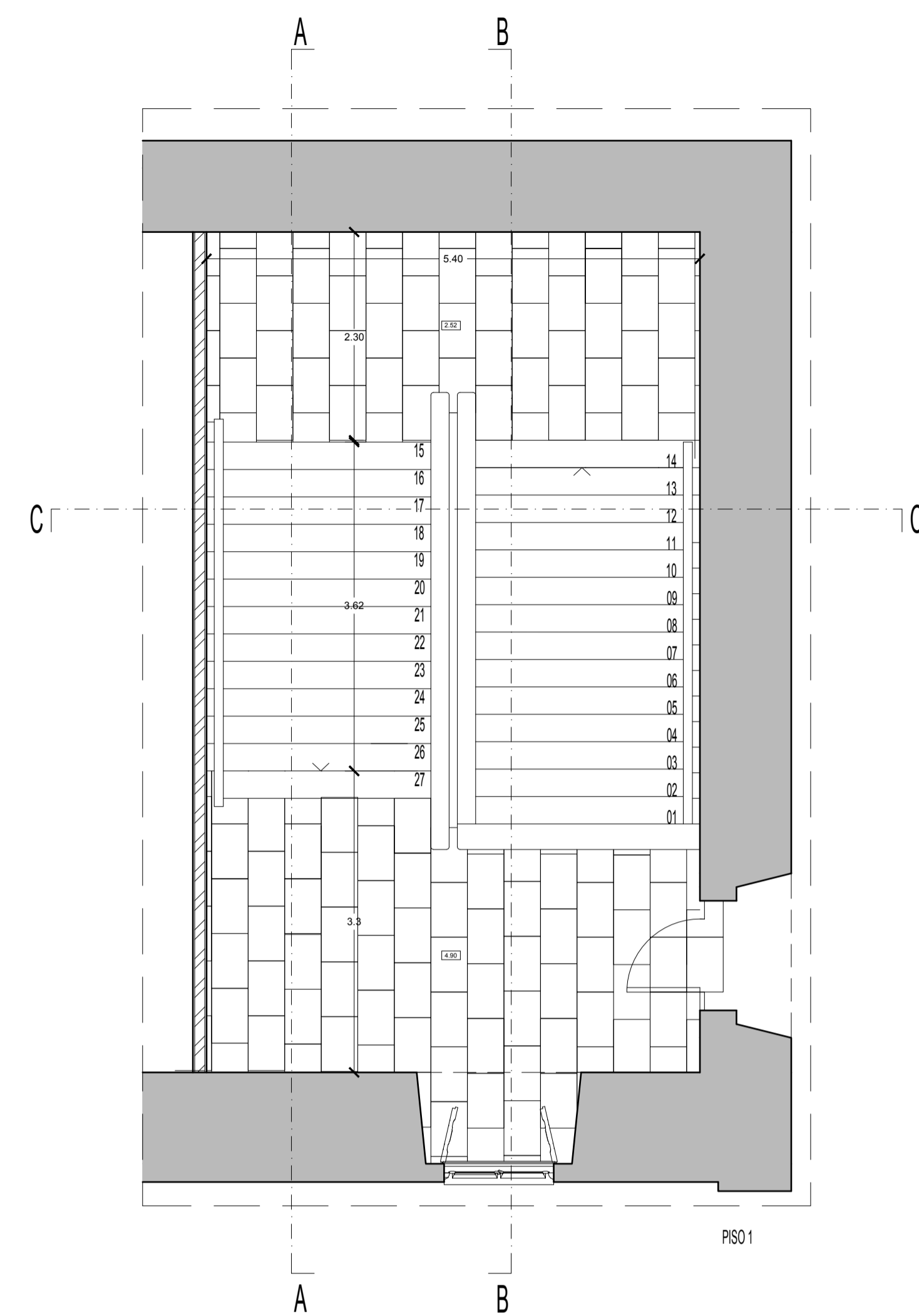
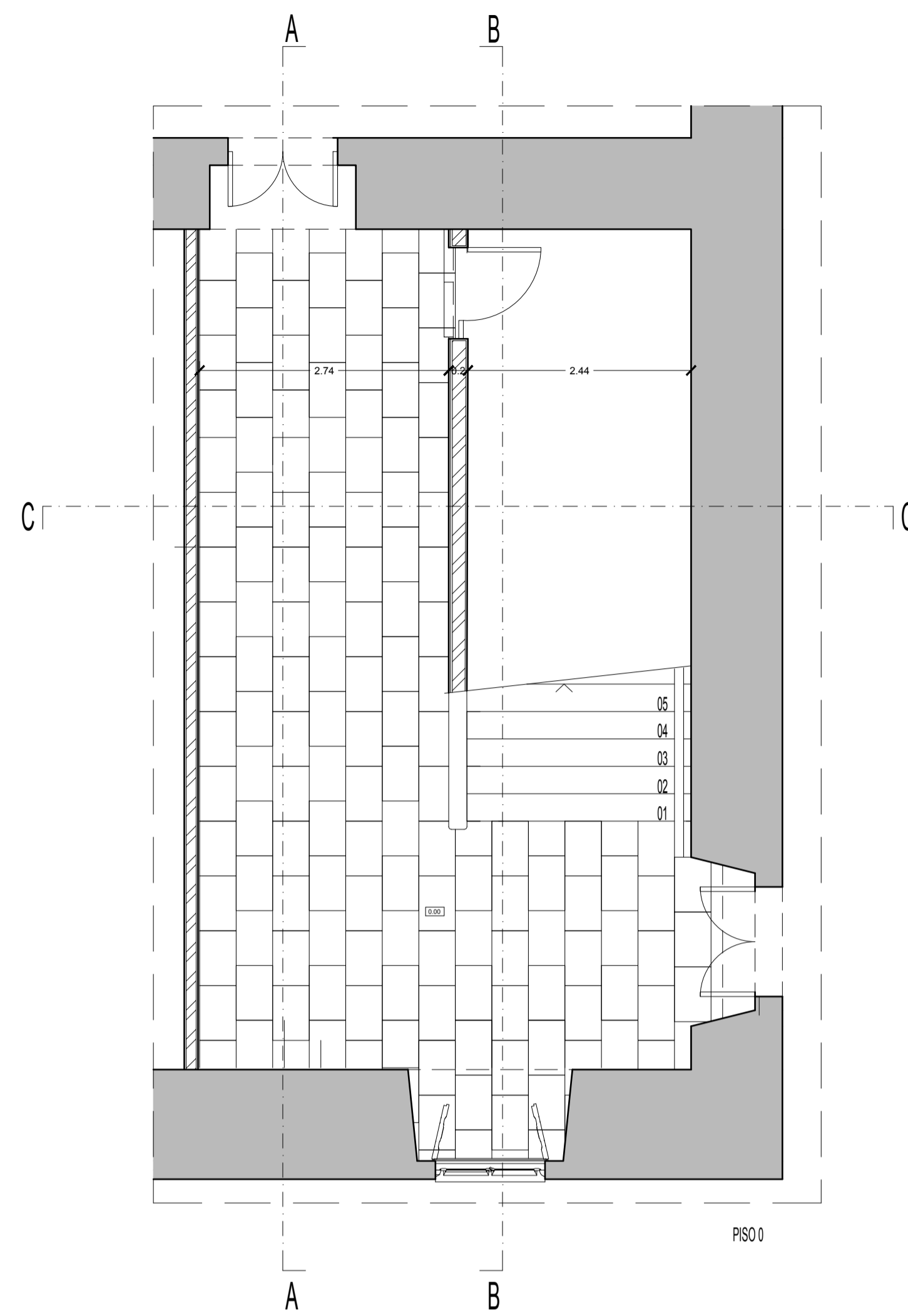

ACABAMENTOS:  
 PAREDES:  
 P4 - Reboco com pintura | Cor NCS S 0300 - N  
 PAVIMENTOS:  
 PV4 - Pedra Liöz  
 TETOS:  
 T4 - Reboco com pintura | Cor NCS S 0300 - N  
 RODAPÉ:  
 R1 - Pedra Liöz

LEGENDA:  
 1 - Pedra Liöz maciça  
 2 - Argamassa  
 3 - Belbo  
 4 - Placas de Pedra Liöz  
 5 - Alvenaria  
 6 - Belbo Armado

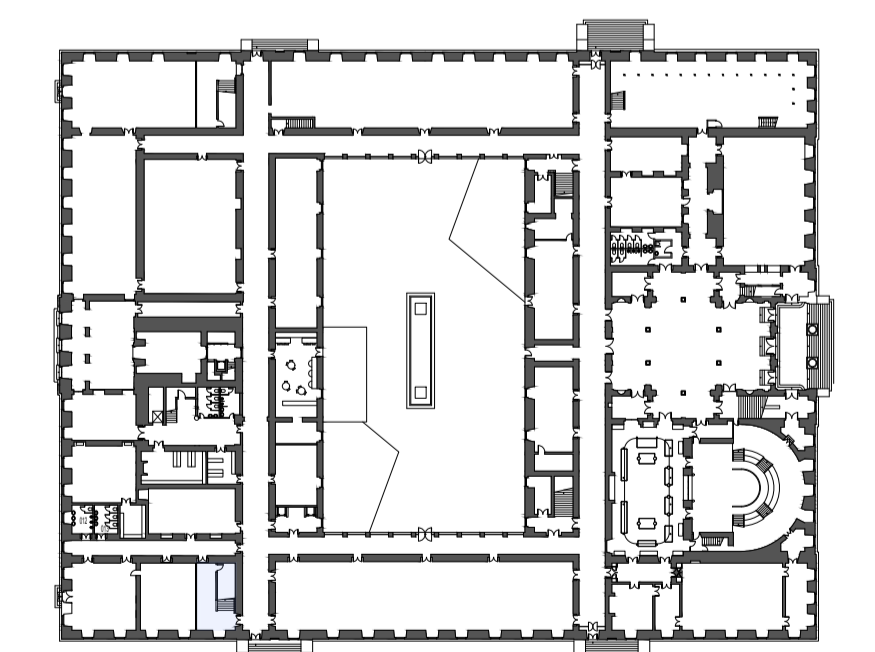
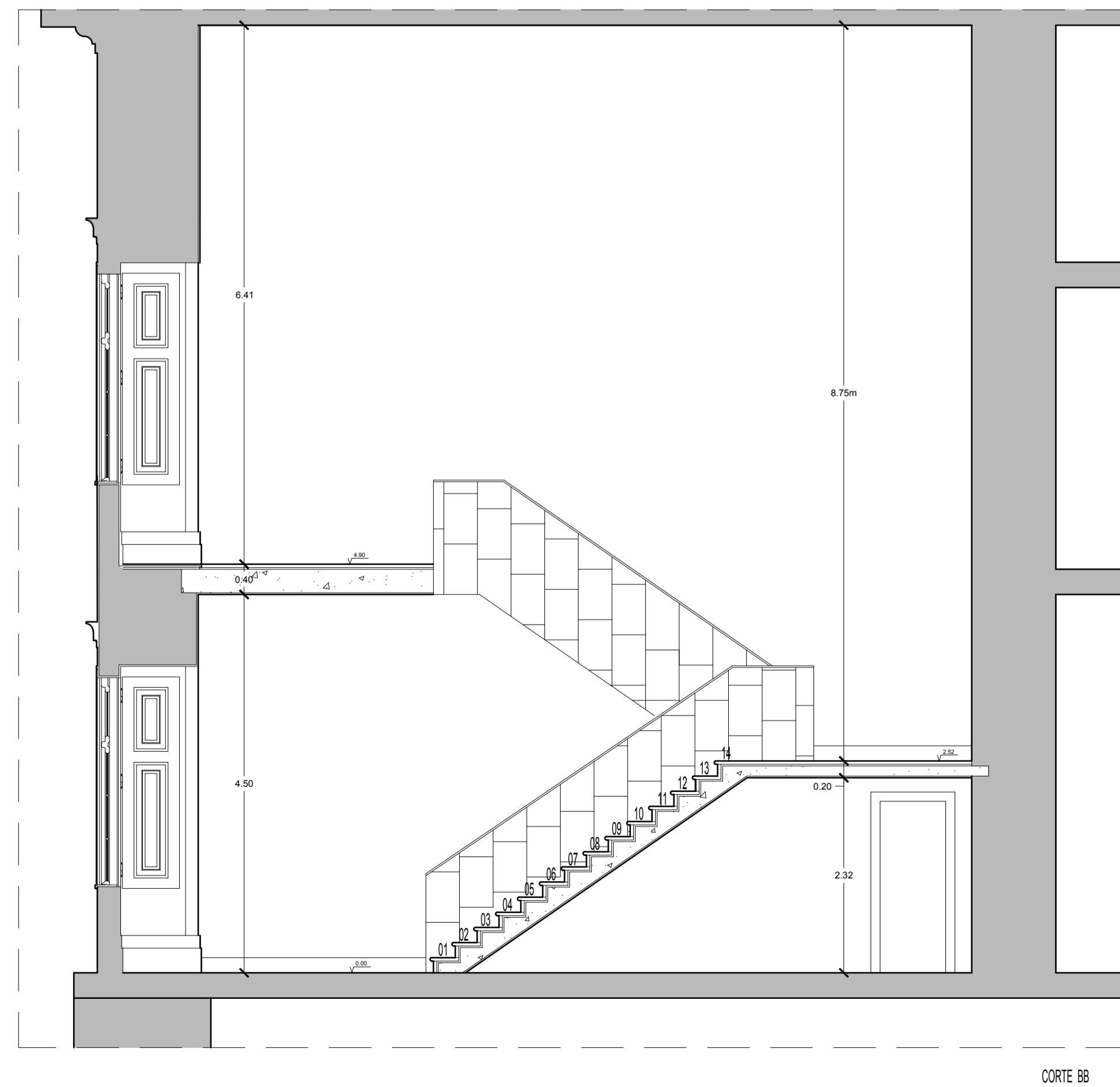
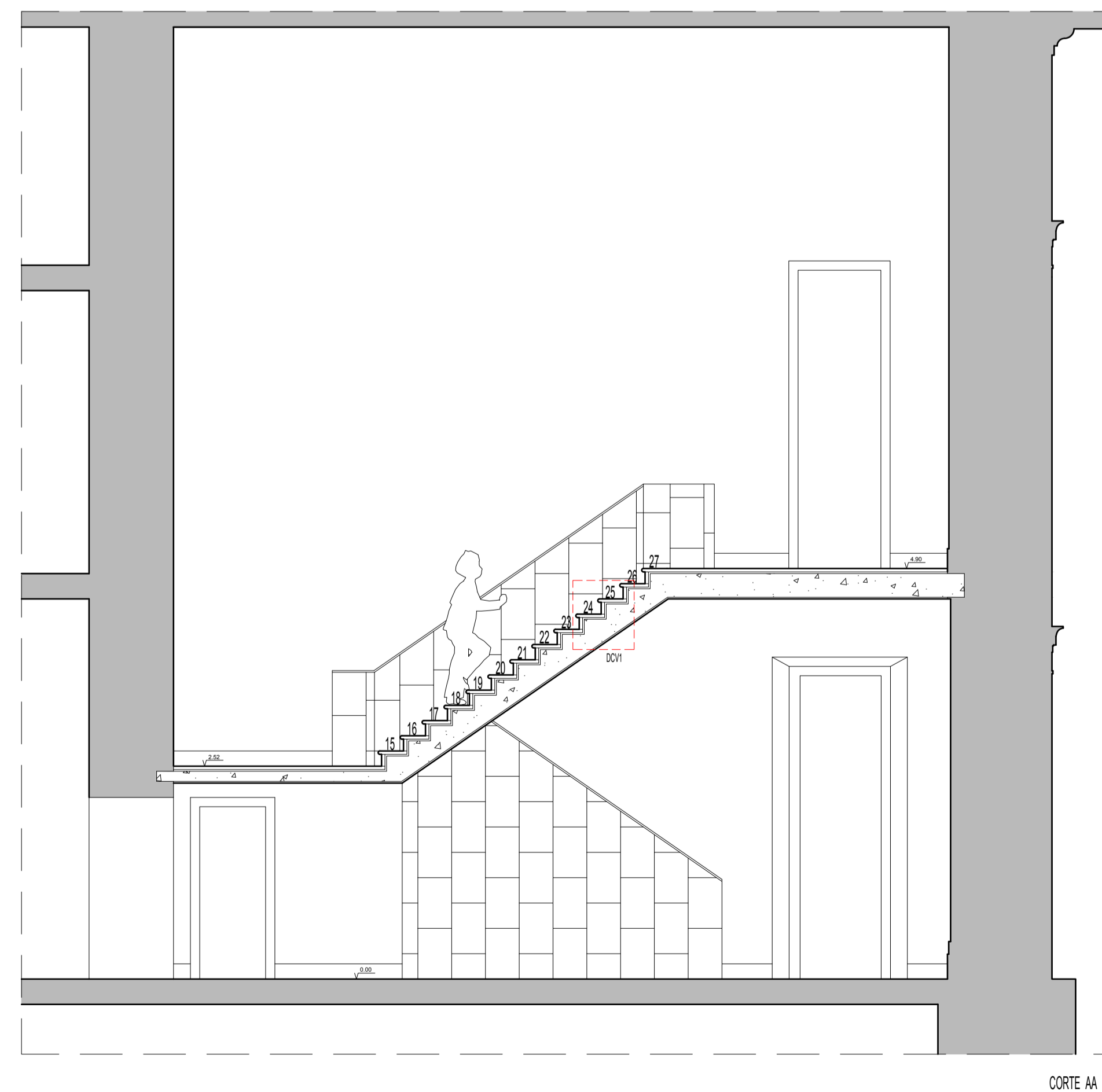

BASEADO NUM DESENHO ORIGINAL PRODUZIDO PELOS SERVIÇOS CENTRAIS DA UNIVERSIDADE DE LISBOA EM 2013 / 2014  
 COTA 0.00 DE PROJECTO = COTA TOPOGRÁFICA 77.55  
 \*\* COTA ALTIMÉTRICA ESTIMADA

REABILITAÇÃO DO MUSEU NACIONAL DE HISTÓRIA NATURAL E DA CIÊNCIA

ALICE FERREIRA LABORATÓRIO DE PROJECTO IV | ANO LECTIVO 2020 / 2021



PROPOSTA | ESCADAS | COMPARTIMENTO 0.21 escala(s) 1/50 1/10 data 14 MAI 2021 desenho nº ARQ 14