

## MUSEU NACIONAL DE HISTÓRIA NATURAL E DA CIÊNCIA

FACULDADE DE ARQUITETURA  
 MARIA INÊS CORREIA MORAIS

### LISTAGEM DE PEÇAS DESENHADAS

(29-JUN-2021)

<b>Desenho</b>	<b>Designação</b>	<b>Escala</b>
A.1.1	Proposta - Planta de Localização	1/1000
A.1.2	Proposta - Planta de Implantação	1/500
A.1.3	Proposta - Planta do Piso -1	1/200
A.1.4	Proposta - Planta do Piso 0	1/200
A.1.5	Proposta - Planta do Piso 1	1/200
A.1.6	Proposta - Planta do Piso 2	1/200
A.1.7	Proposta - Planta do Piso 3 e Planta de Coberturas	1/200
A.1.8	Proposta – Cortes A, B, D	1/200
A.1.9	Proposta - Cortes C, E	1/200
A.1.10	Proposta – Alçados Norte e Sul	1/200
A.1.11	Proposta – Plantas de Pavimentos	1/400
A.1.12	Proposta – Ambientes	1/100
A.1.13	Proposta – Auditório	1/50
A.1.14	Proposta – Espaço de Estudo	1/50
A.1.15	Proposta – Escadas	1/50



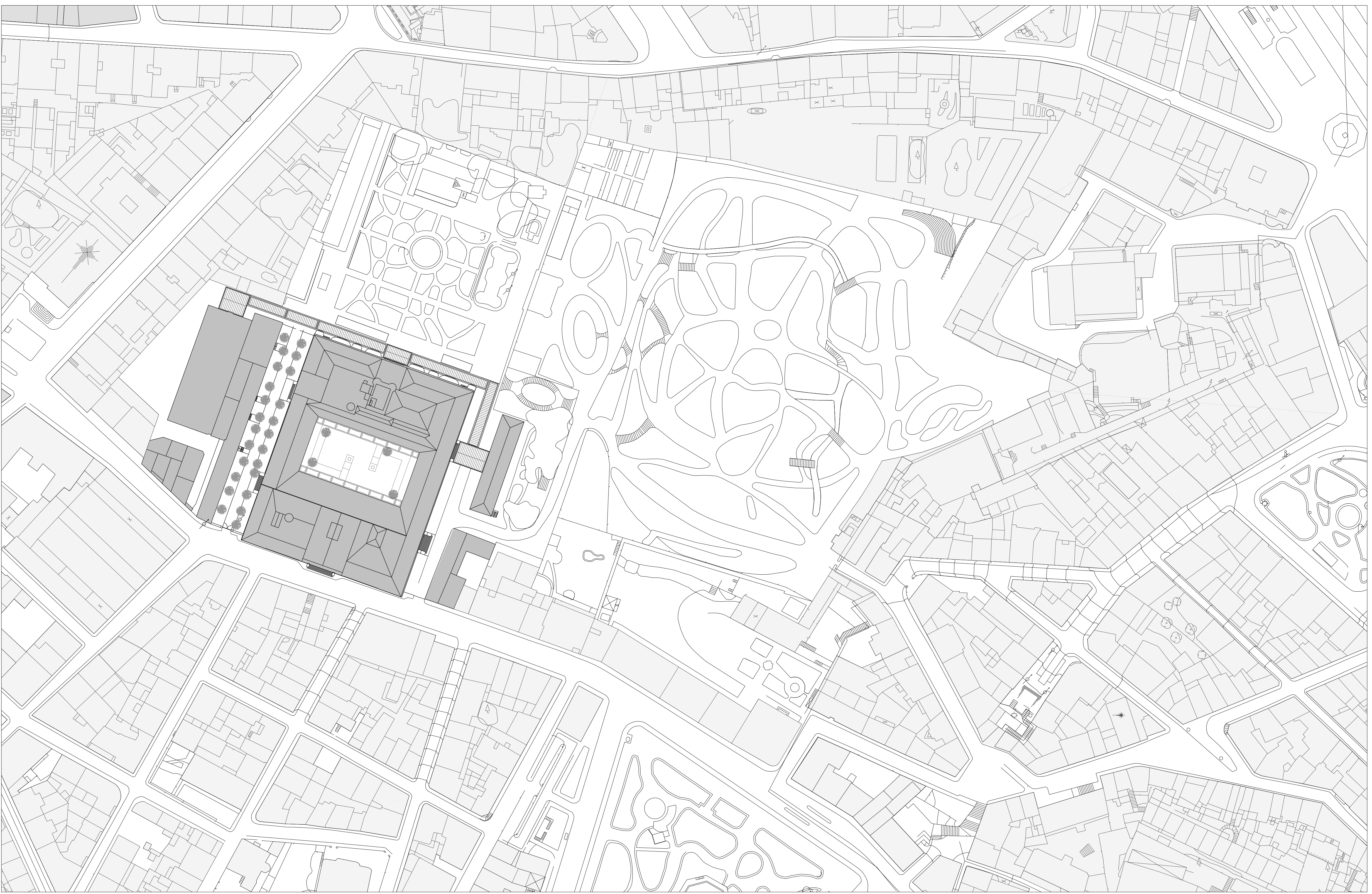
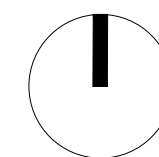

BASEADO NUM DESENHO ORIGINAL PRODUZIDO PELOS SERVIÇOS CENTRAIS DA UNIVERSIDADE DE LISBOA EM 2013 / 2014  
 COTA 0.00 DE PROJECTO = COTA TOPOGRÁFICA 77.55  
 \* - COTA ALTIMÉTRICA ESTIMADA

REABILITAÇÃO DO MUSEU NACIONAL DE HISTÓRIA NATURAL E DA CIÊNCIA  
 FACULDADE DE ARQUITETURA

aluno: MARIA INÊS CORREIA MORAIS  
 LABORATÓRIO DE PROJECTO IV | ANO LECTIVO 2020 / 2021



título do desenho <b>PLANTA DE LOCALIZAÇÃO</b>	escala(s) 1/1000	data 28 JUN 2021	desenho nº ARQ 01
---	---------------------	---------------------	----------------------



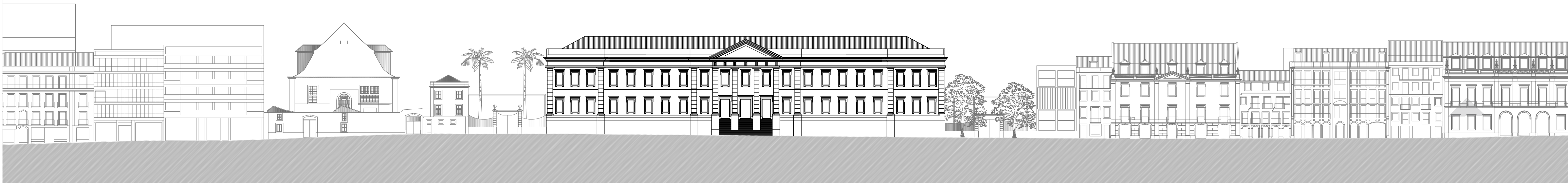
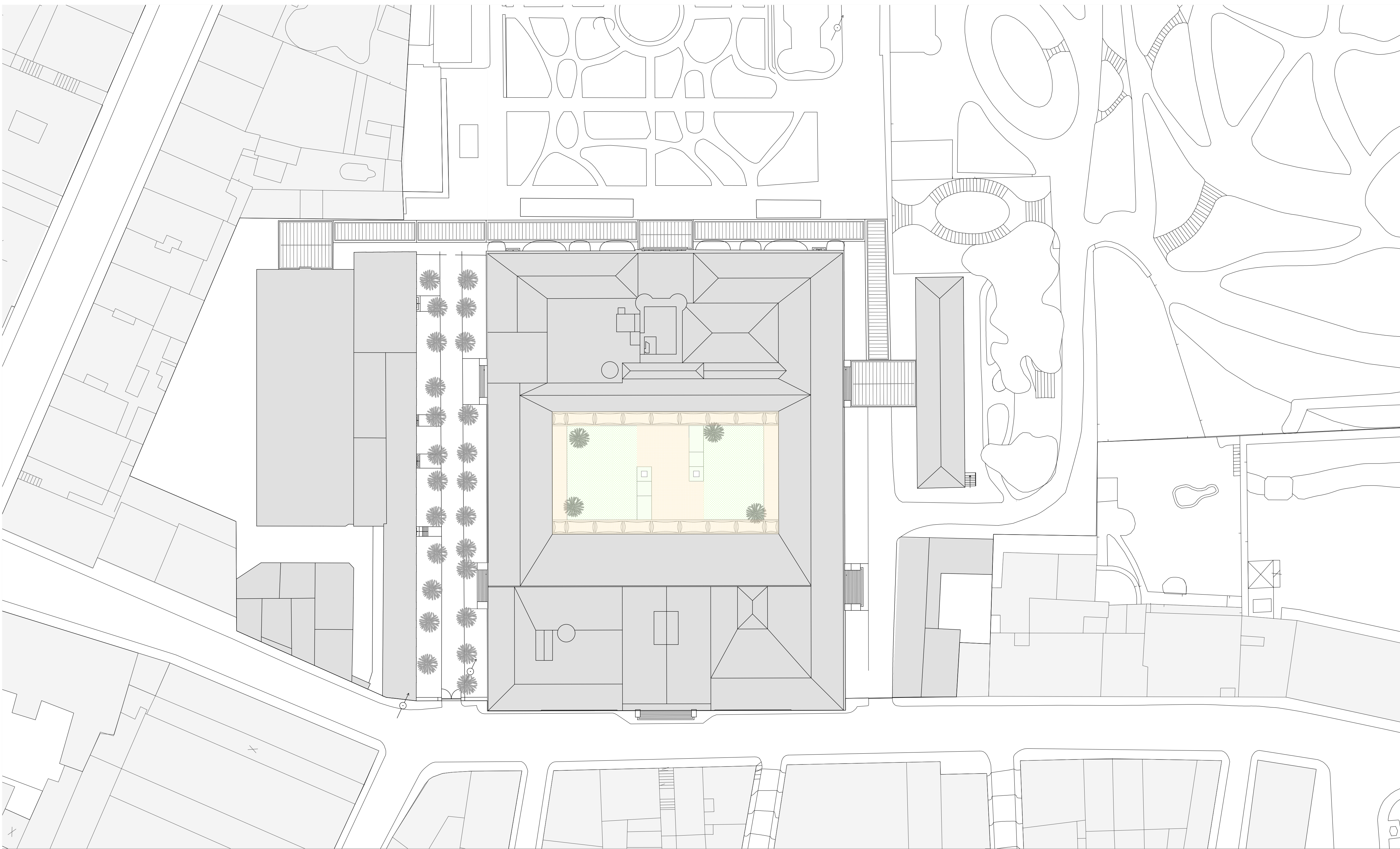
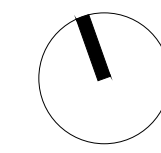

BASEADO NUM DESENHO ORIGINAL PRODUZIDO PELOS SERVIÇOS CENTRAIS DA UNIVERSIDADE DE LISBOA EM 2013 / 2014  
COTA 0.00 DE PROJECTO = COTA TOPOGRÁFICA 77.55  
\* - COTA ALTIMÉTRICA ESTIMADA

REABILITAÇÃO DO MUSEU NACIONAL DE HISTÓRIA NATURAL E DA CIÊNCIA  
FACULDADE DE ARQUITECTURA

aluno: **MARIA INÉS CORREIA MORAIS** LABORATÓRIO DE PROJECTO IV | ANO LECTIVO 2020 / 2021



título do desenho	escala(s)	data	desenho nº
PLANTA IMPLANTAÇÃO   ALÇADO SUL	1/500	28 JUN 2021	ARQ 02



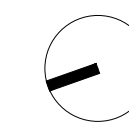

- 1.01 AUXILIAR DO ESPAÇO 24: ZONA DE CONVÍVIO
- 1.02 AUXILIAR DO ESPAÇO 24: ZONA DE CONVÍVIO
- 1.03 I.S
- 1.04 I.S
- 1.05 ARRUMOS PARA ALUNOS
- 1.06 ARRUMOS PARA ALUNOS
- 1.07 ARRUMOS PARA ALUNOS
- 1.08 ARRUMOS PARA ALUNOS
- 1.09 ARRUMOS PARA ALUNOS
- 1.10 ARRUMOS PARA ALUNOS
- 1.11 ARRUMOS PARA ALUNOS
- 1.12 ARRUMOS PARA ALUNOS
- 1.13 I.S
- 1.14 I.S
- 1.15 I.S
- 1.16 CIRCULAÇÃO VERTICAL

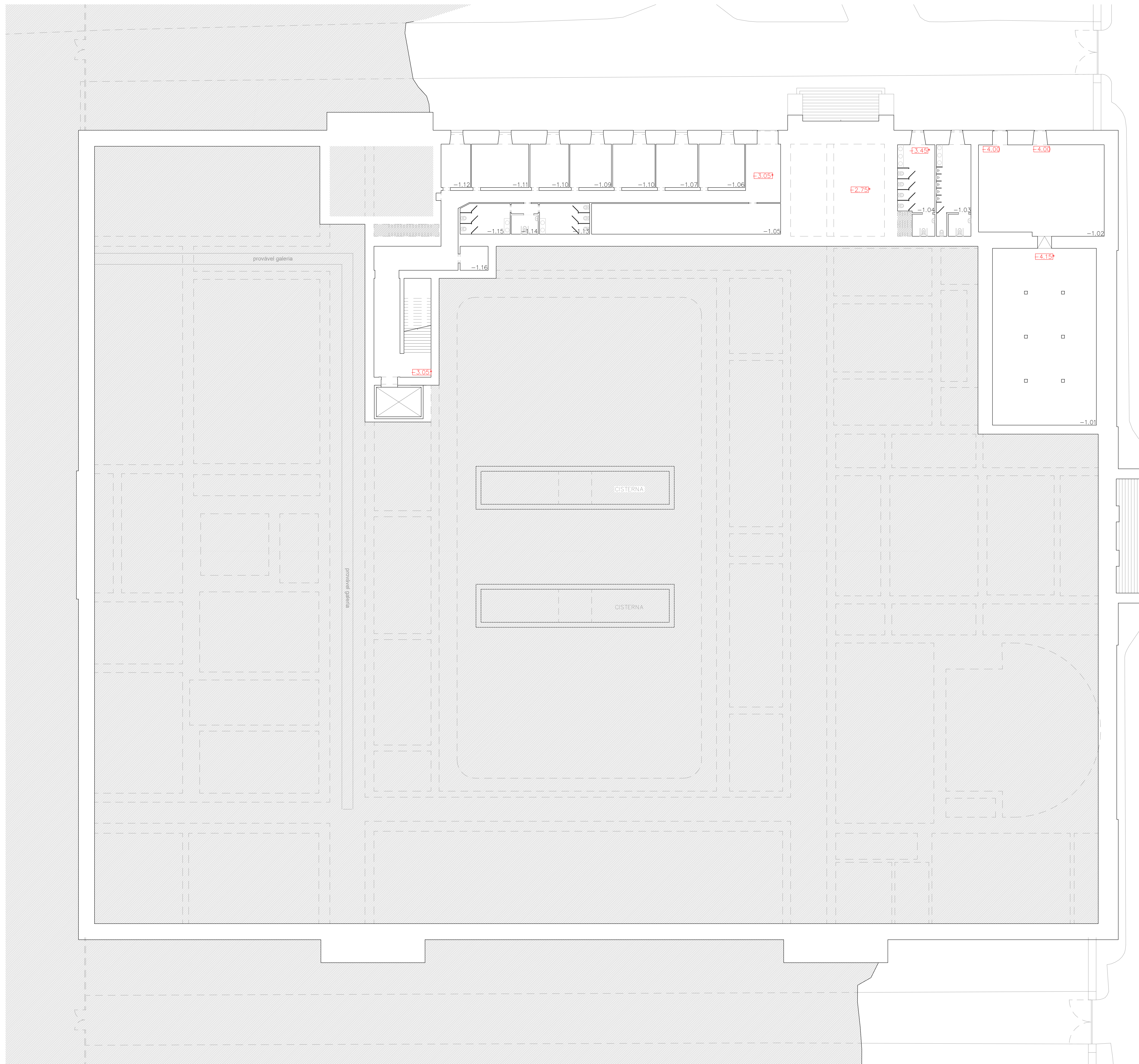

BASEADO NUM DESENHO ORIGINAL PRODUZIDO PELOS SERVIÇOS CENTRAIS DA UNIVERSIDADE DE LISBOA EM 2013 / 2014  
COTA 0.00 DE PROJECTO - COTA TOPOGRÁFICA 77.55  
\* - COTA ALTIMÉTRICA ESTIMADA

**REABILITAÇÃO DO MUSEU NACIONAL DE HISTÓRIA NATURAL E DA CIÊNCIA**  
FACULDADE DE ARQUITETURA

aluno: MARIA INÉS CORREIA MORAIS LABORATÓRIO DE PROJECTO IV | ANO LECTIVO 2020 / 2021



Titulo do desenho: ALTERAÇÕES - PLANTA DO PISO -1 escala(s): 1/200 data: 28 JUN 2021 desenho nº: ARQ 03



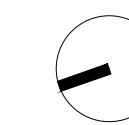

- 0.01 SALAS DE AULA ARQUITETURA
- 0.02 SALAS DE AULA ARQUITETURA
- 0.03 SALAS DE AULA ARQUITETURA
- 0.04 I.S.
- 0.05 I.S.
- 0.06 AUDITÓRIO
- 0.07 ENTRADA
- 0.08 MUSEU
- 0.09 MUSEU
- 0.10 ESPAÇO FUNCIONÁRIOS
- 0.11 ESPAÇO FUNCIONÁRIOS
- 0.12 ESPAÇO FUNCIONÁRIOS
- 0.13 ESPAÇO FUNCIONÁRIOS
- 0.14 ESPAÇO FUNCIONÁRIOS
- 0.15 SALAS MODA
- 0.16 SECRETARIA
- 0.17 SECRETARIA
- 0.18 SECRETARIA
- 0.19 I.S.
- 0.20 SECRETARIA
- 0.21 ENTRADA
- 0.22 AUDITÓRIO
- 0.23 SALAS DE AULA ARQUITETURA
- 0.24 BAR
- 0.25 ARRUMOS
- 0.26 ARRUMOS
- 0.27 REPROGRAFIA
- 0.28 PAPELARIA
- 0.29 ARRUMOS
- 0.30 CIRCULAÇÃO VERTICAL
- 0.31 CIRCULAÇÃO VERTICAL
- 0.32 CIRCULAÇÃO VERTICAL
- 0.33 CIRCULAÇÃO VERTICAL
- 0.34 CIRCULAÇÃO VERTICAL
- 0.35 ESPAÇO FUNCIONÁRIOS
- 0.36 ESPAÇO FUNCIONÁRIOS

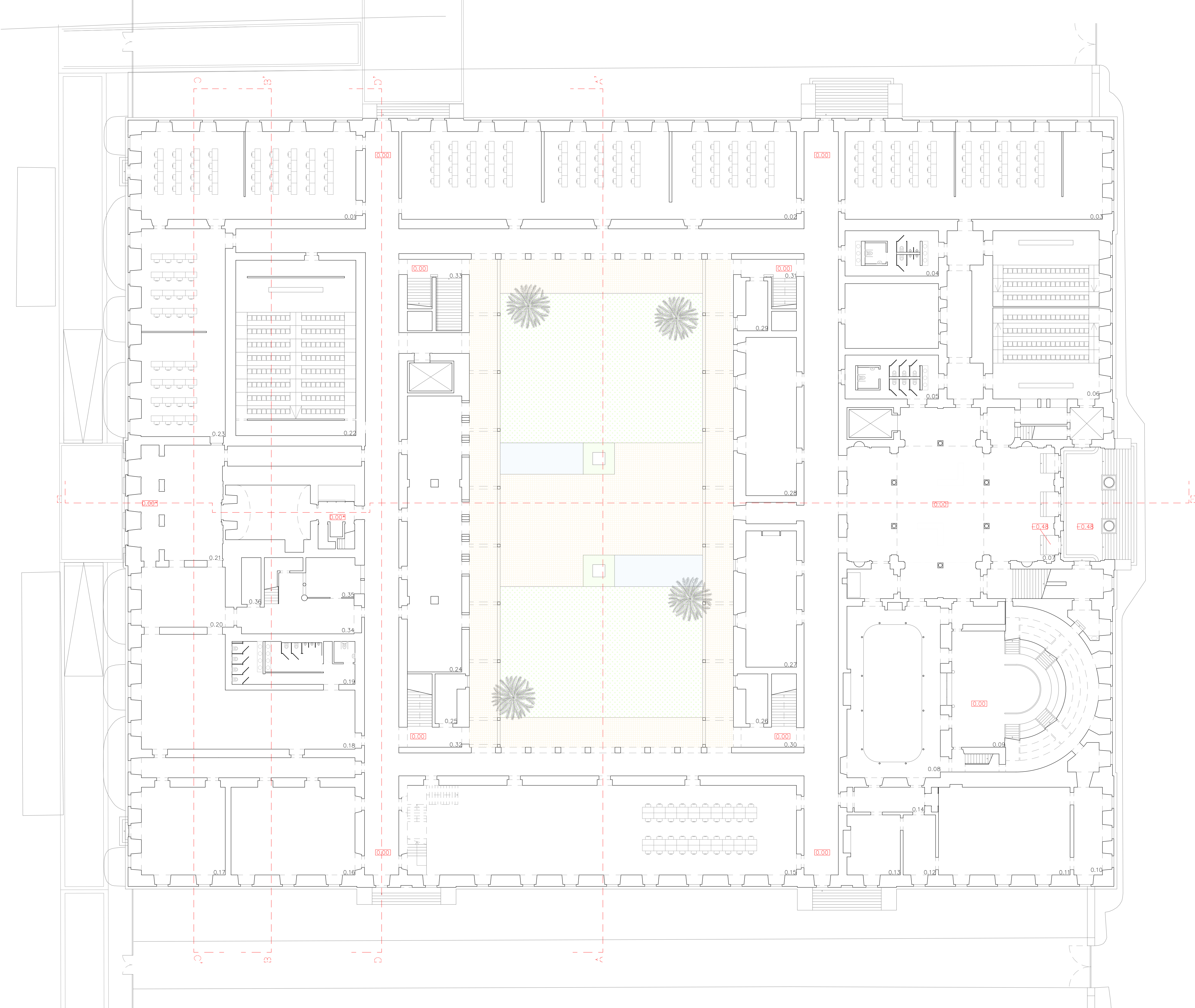

REVISÃO		
R02	8 Dez. 2020	Definição de relação cota real / cota projecto; inclusão de cotas altimétricas em pisos; actualização da representação da torre do IGIDL; representação de soco exterior; rectificação de implantação de palmeiras.
R01	7 Nov. 2020	Actualização da representação dos degraus exteriores laterais; invisibilidades em vergas de vãos.

BASEADO NUM DESENHO ORIGINAL PRODUZIDO PELOS SERVIÇOS CENTRAIS DA UNIVERSIDADE DE LISBOA EM 2013 / 2014  
 COTA 0.00 DE PROJECTO = COTA TOPOGRÁFICA 77.55  
 \* - COTA ALTIMÉTRICA ESTIMADA

**REABILITAÇÃO DO MUSEU NACIONAL DE HISTÓRIA NATURAL E DA CIÊNCIA**  
 FACULDADE DE ARQUITETURA

aluno: **MARIA INÉS CORREIA MORAIS** LABORATÓRIO DE PROJECTO IV | ANO LECTIVO 2020 / 2021



titulo do desenho	escala(s)	data	desenho nº
EXISTENTE - PLANTA DO PISO 0 (COTA 78.50)	1/200	28 JUN 2021	ARQ 04



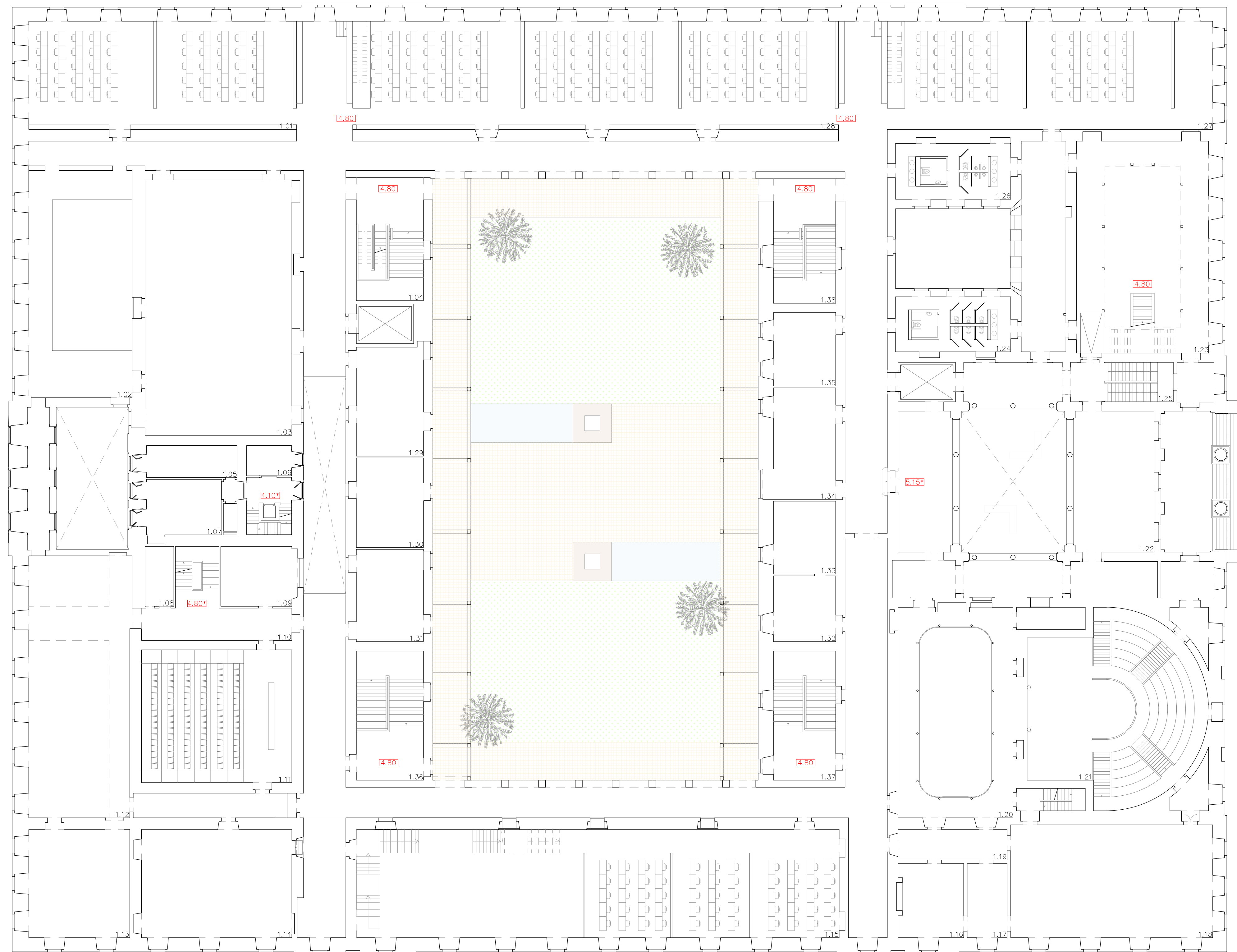
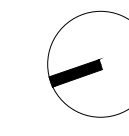

- 1.01 SALAS DE AULA ARQUITETURA
- 1.02 SALAS DE INFORMÁTICA
- 1.03 SALAS DE INFORMÁTICA
- 1.04 CIRCULAÇÃO VERTICAL
- 1.05 SECRETARIA
- 1.06 SECRETARIA
- 1.07 SECRETARIA
- 1.08 ESPAÇO FUNCIONÁRIOS
- 1.09 ESPAÇO FUNCIONÁRIOS
- 1.10 CIRCULAÇÃO VERTICAL
- 1.11 AUDITÓRIO
- 1.12 SALA DE PROFESSORES
- 1.13 GABINETES
- 1.14 GABINETES
- 1.15 SALAS DE MODA
- 1.16 GABINETES
- 1.17 GABINETES
- 1.18 GABINETES
- 1.19 GABINETES
- 1.20 MUSEU
- 1.21 MUSEU
- 1.22 ÁREA DE ESTUDO
- 1.23 ÁREA DE ESTUDO
- 1.24 I.S
- 1.25 CIRCULAÇÃO VERTICAL
- 1.26 I.S
- 1.27 SALAS DE AULA ARQUITETURA
- 1.28 SALAS DE AULA ARQUITETURA
- 1.29 GABINETES
- 1.30 GABINETES
- 1.31 GABINETES
- 1.32 GABINETES
- 1.33 GABINETES
- 1.34 GABINETES
- 1.35 GABINETES
- 1.36 CIRCULAÇÃO VERTICAL
- 1.37 CIRCULAÇÃO VERTICAL
- 1.38 CIRCULAÇÃO VERTICAL

REVISÃO		
R02	8 Dez. 2020	Definição de relação cota real / cota projecto; inclusão de cotas altimétricas em pisos; actualização da representação da torre do IGID; representação de soco exterior; rectificação de implantação de palmeiras.
R01	7 Nov. 2020	Actualização da representação dos degraus exteriores laterais; invisibilidades em vergas de vãos.

BASEADO NUM DESENHO ORIGINAL PRODUZIDO PELOS SERVIÇOS CENTRAIS DA UNIVERSIDADE DE LISBOA EM 2013 / 2014  
 COTA 0.00 DE PROJECTO = COTA TOPOGRÁFICA 77.55  
 \* - COTA ALTIMÉTRICA ESTIMADA

**REABILITAÇÃO DO MUSEU NACIONAL DE HISTÓRIA NATURAL E DA CIÊNCIA**  
 FACULDADE DE ARQUITETURA

aluno: MARIA INÉS CORREIA MORAIS LABORATÓRIO DE PROJECTO IV | ANO LECTIVO 2020 / 2021





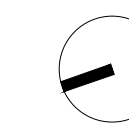

- 2.01 ÁREA DE ESTUDO
- 2.02 I.S
- 2.03 I.S
- 2.04 ÁREA DE ESTUDO
- 2.05 CIRCULAÇÃO VERTICAL
- 2.06 I.S
- 2.07 I.S
- 2.08 I.S
- 2.09 SALAS DE MODA
- 2.10 SALA DE PROFESSORES
- 2.11 FUNCIONÁRIOS
- 2.12 FUNCIONÁRIOS
- 2.13 SECRETARIA
- 2.14 SECRETARIA
- 2.15 CIRCULAÇÃO VERTICAL
- 2.16 GABINETES
- 2.17 GABINETES
- 2.18 GABINETES
- 2.19 GABINETES
- 2.20 GABINETES
- 2.21 GABINETES
- 2.22 GABINETES
- 2.23 GABINETES
- 2.24 MUSEU

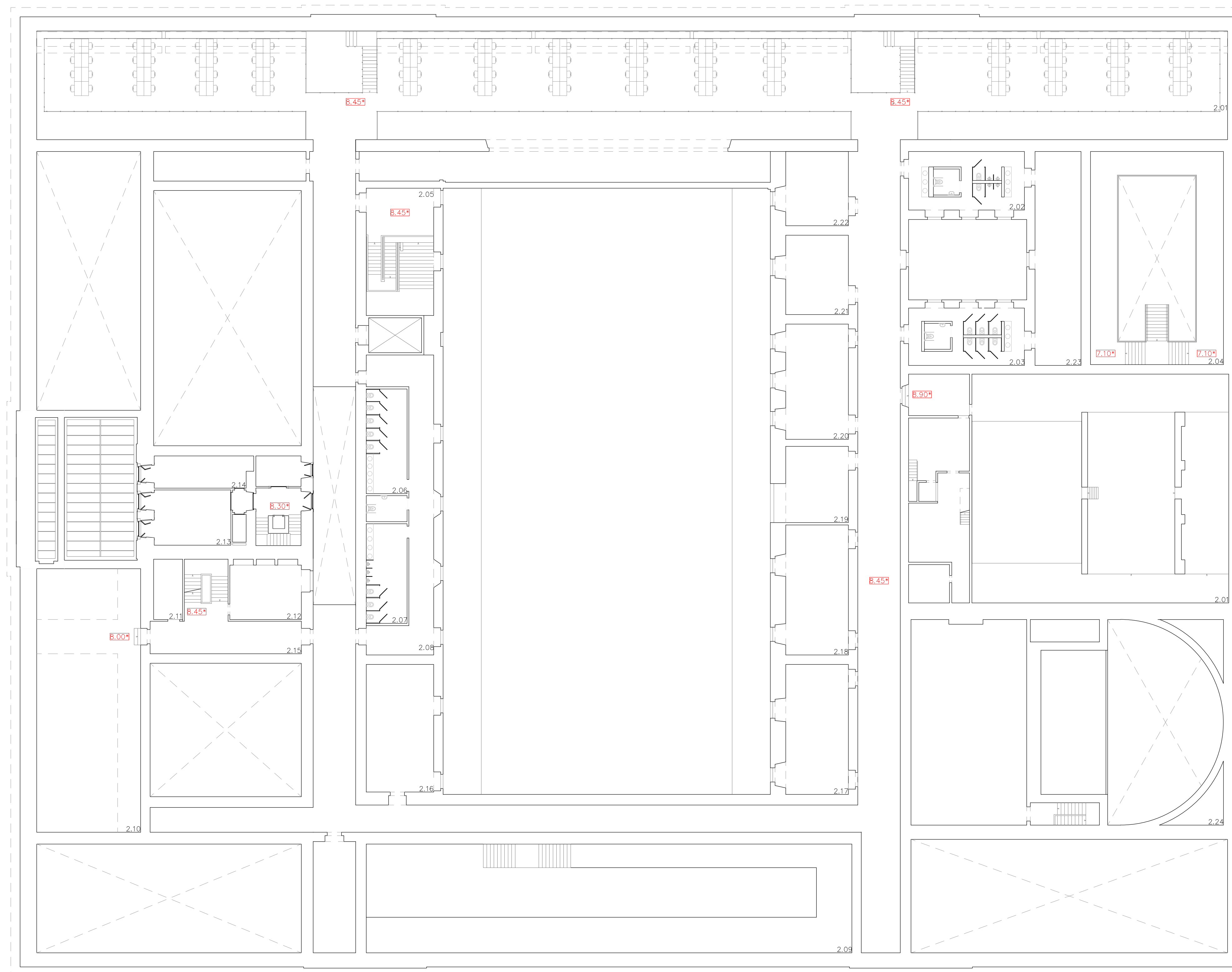

BASEADO NUM DESENHO ORIGINAL PRODUZIDO PELOS SERVIÇOS CENTRAIS DA UNIVERSIDADE DE LISBOA EM 2013 / 2014  
 COTA 0.00 DE PROJECTO - COTA TOPOGRÁFICA 77.55  
 \* - COTA ALTIMÉTRICA ESTIMADA

**REABILITAÇÃO DO MUSEU NACIONAL DE HISTÓRIA NATURAL E DA CIÊNCIA**  
 FACULDADE DE ARQUITETURA

aluno: MARIA INÉS CORREIA MORAIS LABORATÓRIO DE PROJECTO IV | ANO LECTIVO 2020 / 2021



titulo do desenho	escala(s)	data	desenho nº
EXISTENTE - PLANTA DO PISO 2	1/200	28 JUN 2021	ARQ 06



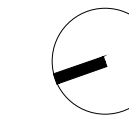

- 3.01 SECRETARIA
- 3.02 SECRETARIA
- 3.03 SECRETARIA
- 3.04 SECRETARIA
- 3.05 I.S.
- 3.06 SECRETARIA
- 3.07 SECRETARIA
- 3.08 SECRETARIA
- 3.09 SECRETARIA
- 3.10 ARQUIVO
- 3.11 CIRCULAÇÃO VERTICAL
- 3.12 CIRCULAÇÃO VERTICAL

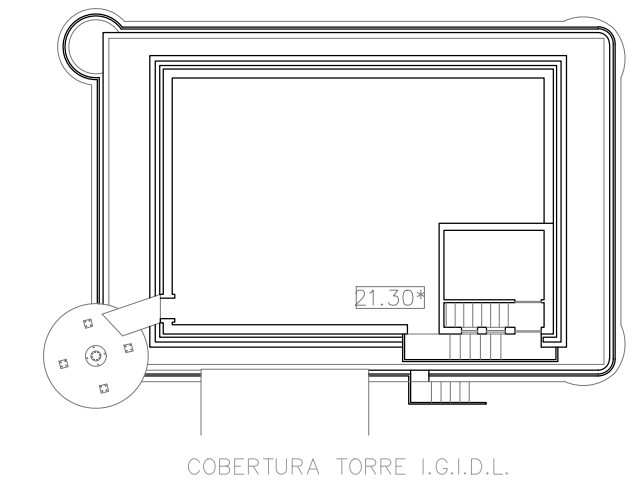
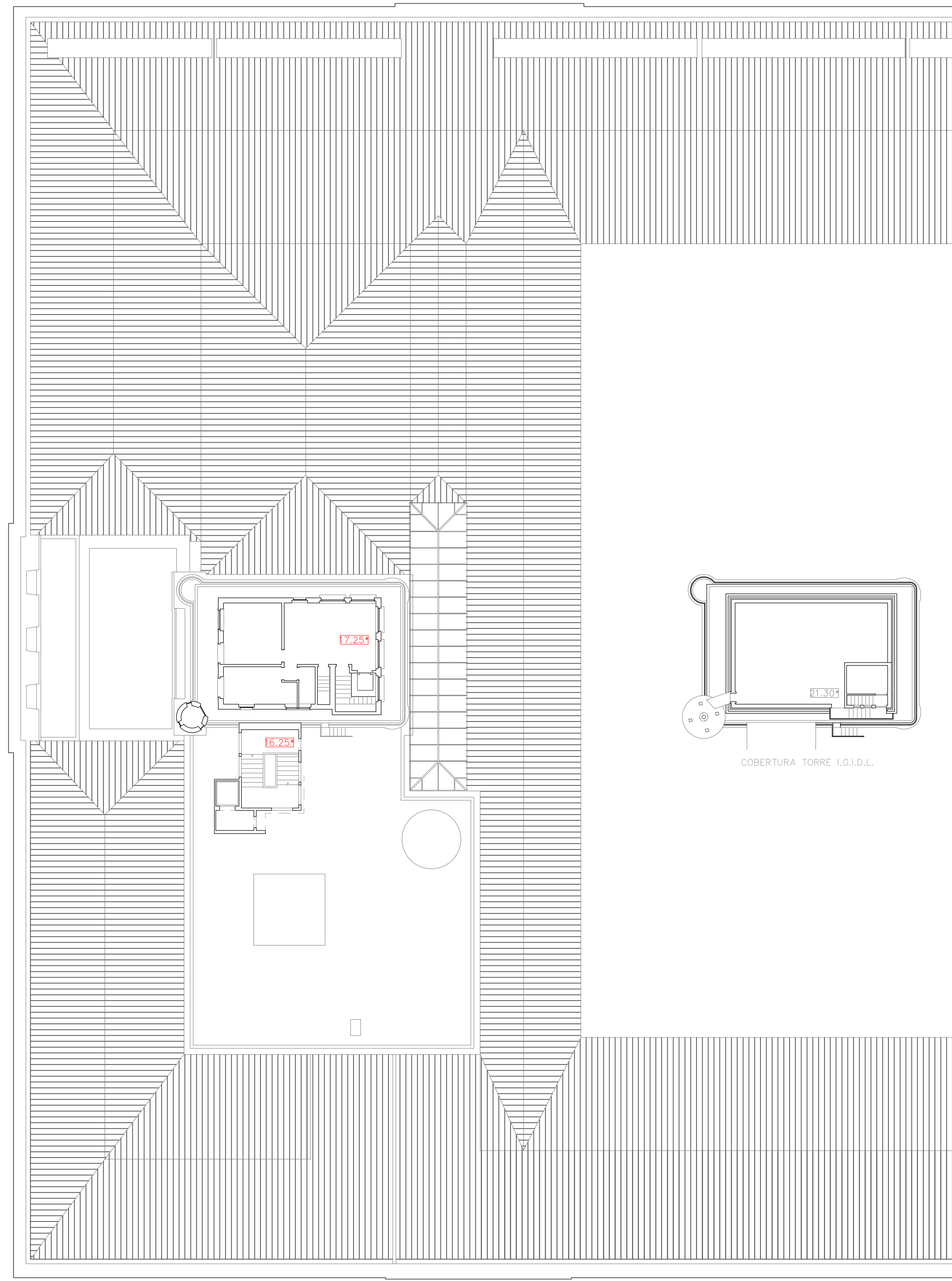
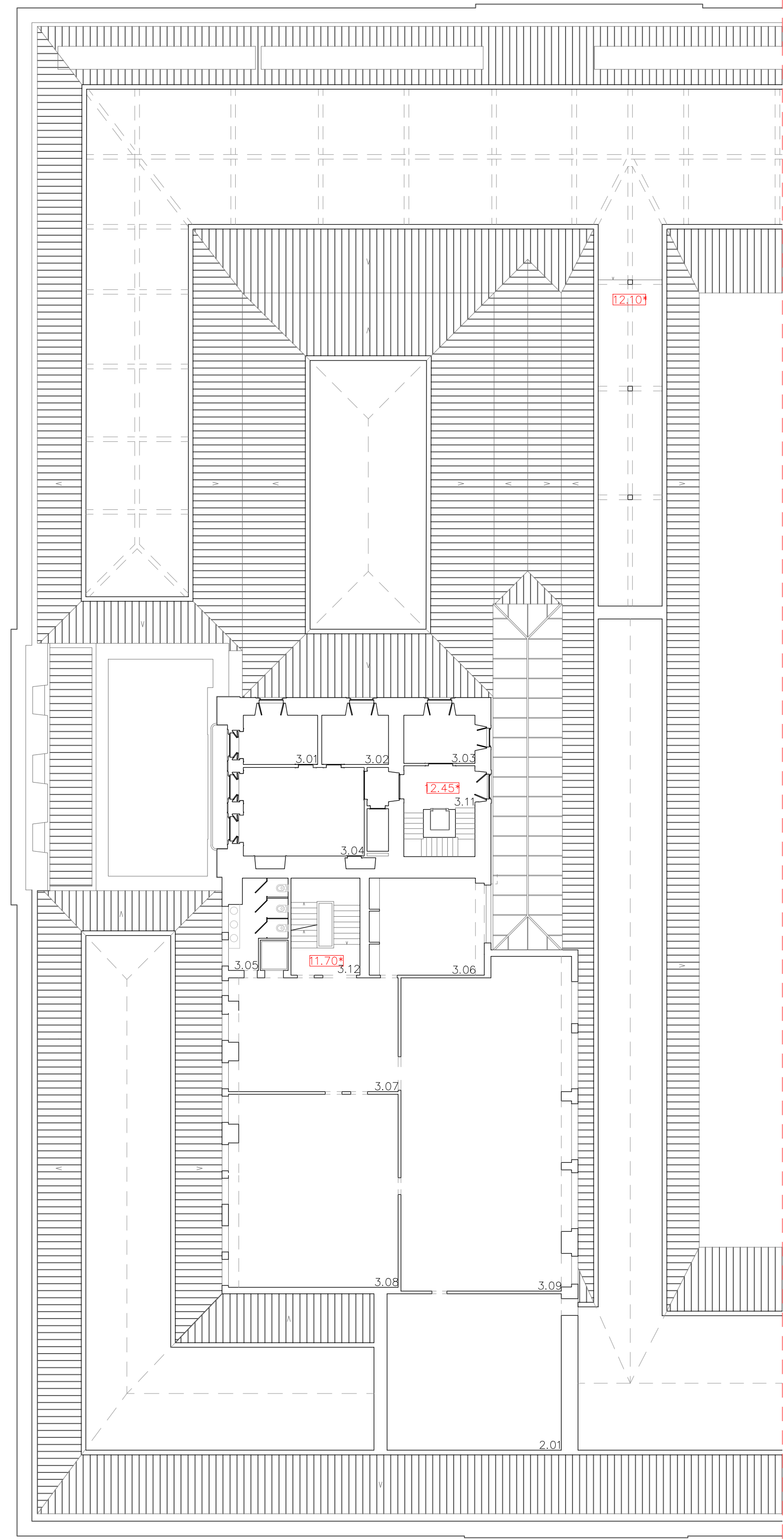

BASEADO NUM DESENHO ORIGINAL PRODUZIDO PELOS SERVIÇOS CENTRAIS DA UNIVERSIDADE DE LISBOA EM 2013 / 2014  
 COTA 0.00 DE PROJECTO - COTA TOPOGRÁFICA 77.55  
 \* - COTA ALTIMÉTRICA ESTIMADA

REABILITAÇÃO DO MUSEU NACIONAL DE HISTÓRIA NATURAL E DA CIÊNCIA  
 FACULDADE DE ARQUITETURA

aluno: MARIA INÉS CORREIA MORAIS LABORATÓRIO DE PROJECTO IV | ANO LECTIVO 2020 / 2021



titulo do desenho EXISTENTE - PLANTA DO PISO 3 PLANTA DE COBERTURA	escala(s) 1/200	data 28 JUN 2021	desenho nº ARQ 07
--	--------------------	---------------------	----------------------





CORTE DD'

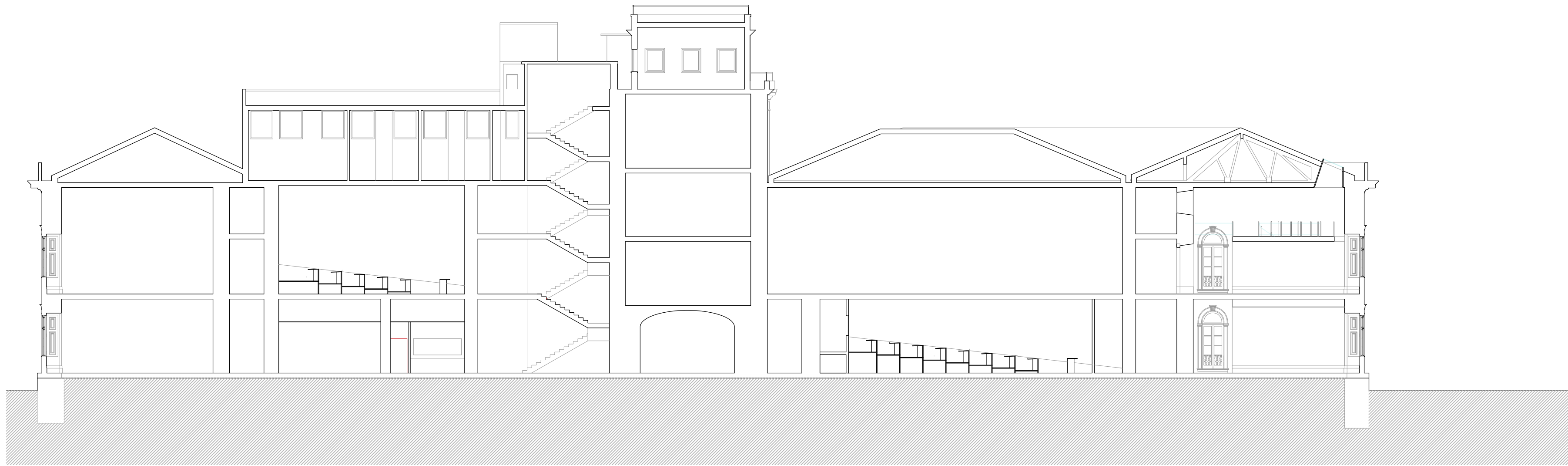

CORTE BB'



CORTE AA'

- 95.00
- 94.00
- 93.00
- 92.00
- 91.00
- 90.00
- 89.00
- 88.00
- 87.00
- 86.00
- 85.00
- 84.00
- 83.00
- 82.00
- 81.00
- 80.00
- 79.00
- 78.00
- 77.55 Piso 0
- 77.00
- 76.00
- 75.00
- 74.00
- 73.00
- 72.00
- 71.00
- 70.00
- 69.00
- 68.00
- 67.00
- 66.00
- 65.00

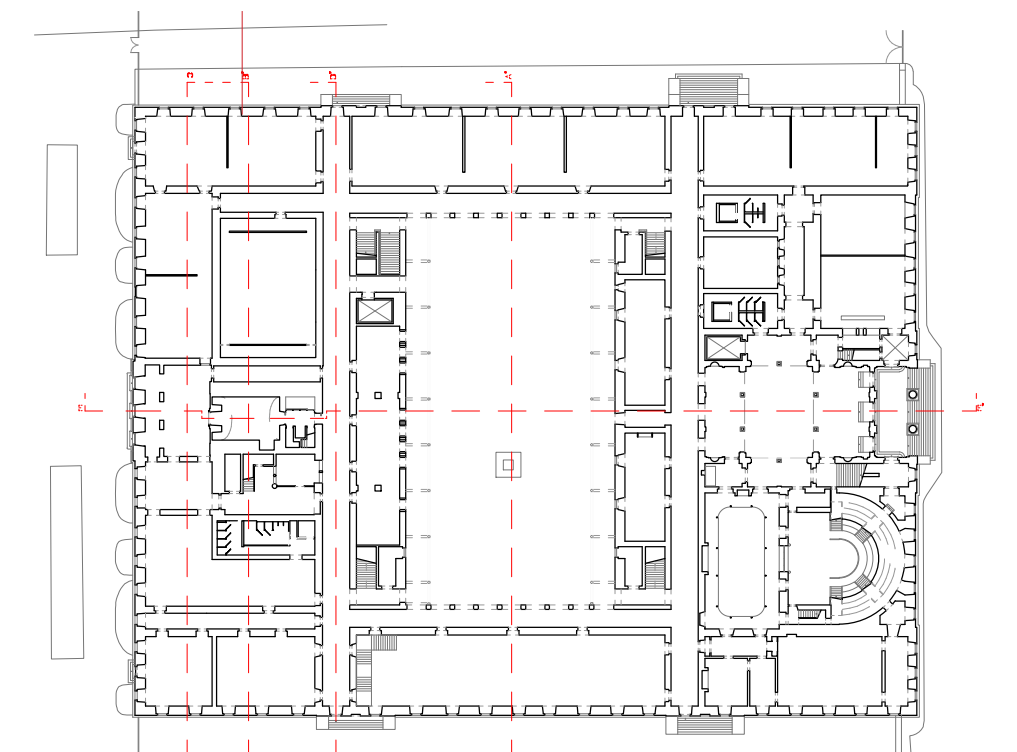

BASEADO NUM DESENHO ORIGINAL PRODUZIDO PELOS SERVIÇOS CENTRAIS DA UNIVERSIDADE DE LISBOA EM 2013 / 2014  
 COTA 0.00 DE PROJECTO = COTA TOPOGRÁFICA 77.55  
 \* - COTA ALTIMÉTRICA ESTIMADA

**REABILITAÇÃO DO MUSEU NACIONAL DE HISTÓRIA NATURAL E DA CIÊNCIA**  
 FACULDADE DE ARQUITETURA

aluno: **MARIA INÉS CORREIA MORAIS** LABORATÓRIO DE PROJECTO IV | ANO LECTIVO 2020 / 2021



título do desenho: **CORTES A, B, D** escala(s): 1/200 data: 28 MAR 2021 desenho nº: ARQ 08





CORTE CC'

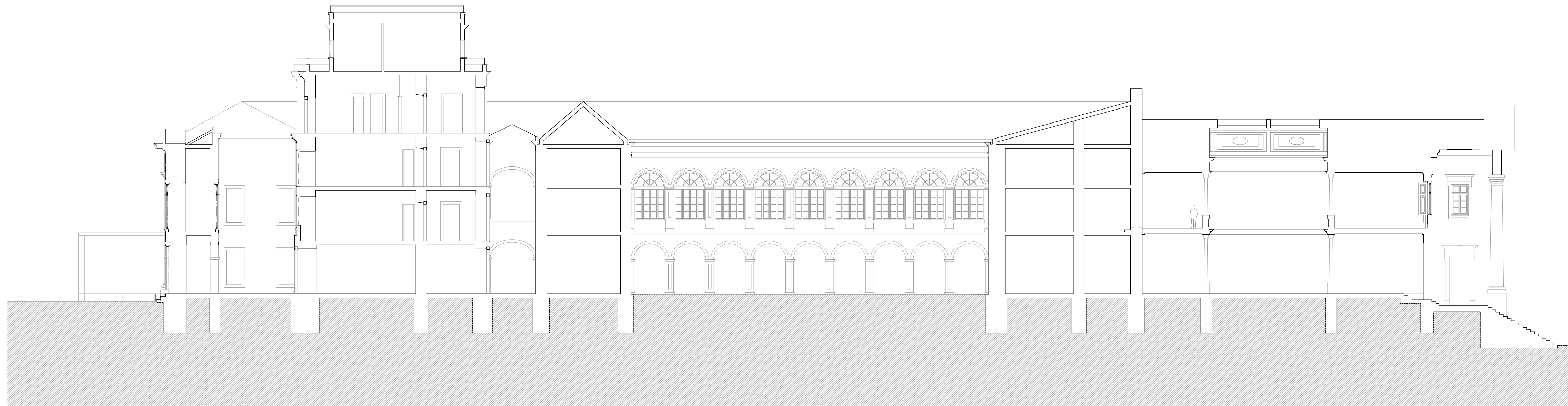

CORTE EE'

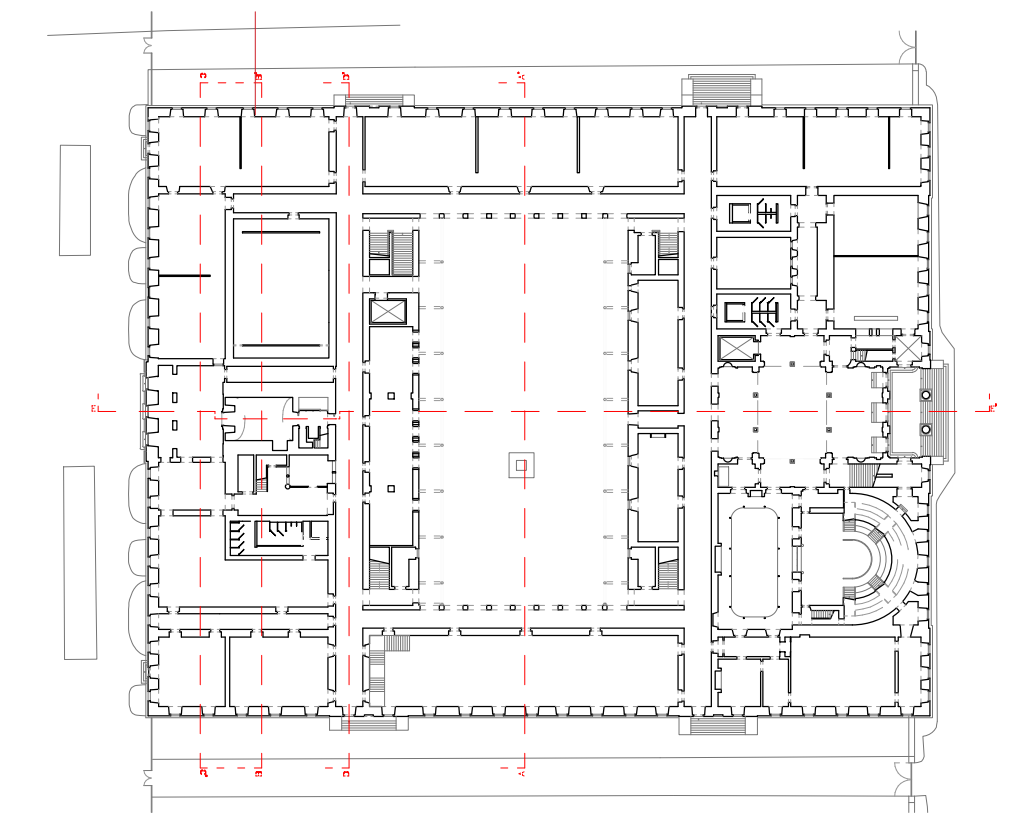

BASEADO NUM DESENHO ORIGINAL PRODUZIDO PELOS SERVIÇOS CENTRAIS DA UNIVERSIDADE DE LISBOA EM 2013 / 2014  
 COTA 0.00 DE PROJECTO = COTA TOPOGRÁFICA 77.55  
 \* - COTA ALTIMÉTRICA ESTIMADA

REABILITAÇÃO DO MUSEU NACIONAL DE HISTÓRIA NATURAL E DA CIÊNCIA  
 FACULDADE DE ARQUITETURA

aluno: MARIA INÉS CORREIA MORAIS LABORATÓRIO DE PROJECTO IV | ANO LECTIVO 2020 / 2021



escala(s)	data	desenho nº
1/200	28 JUN 2021	ARQ 08

título do desenho  
 CORTES C, E



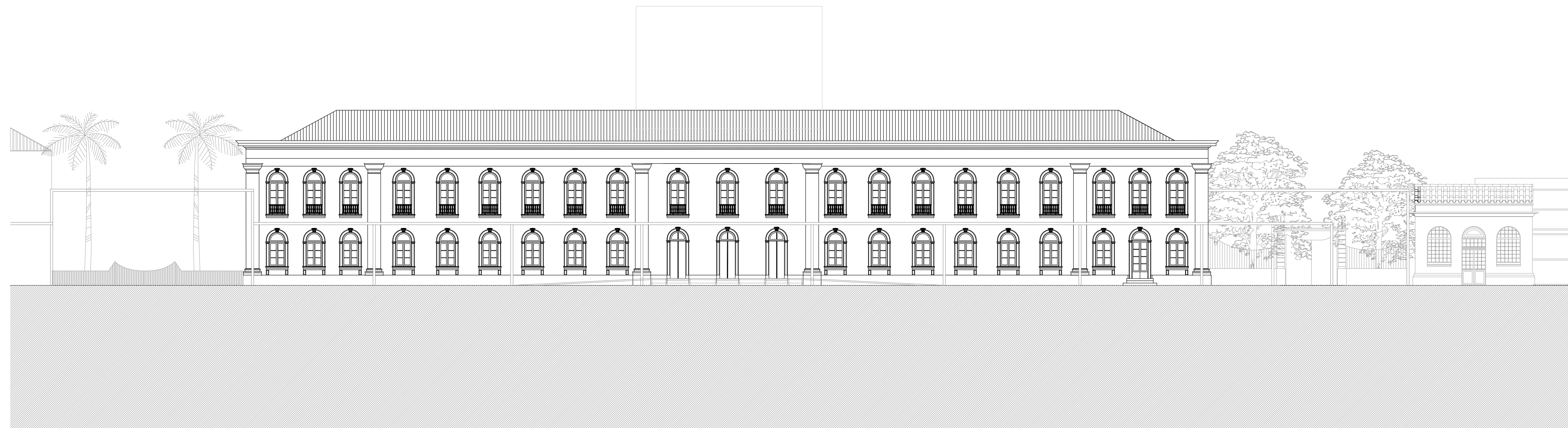

ALÇADO NORTE



ALÇADO SUL

BASEADO NUM DESENHO ORIGINAL PRODUZIDO PELOS SERVIÇOS CENTRAIS DA UNIVERSIDADE DE LISBOA EM 2013 / 2014  
 COTA 0.00 DE PROJECTO = COTA TOPOGRÁFICA 77.55  
 \* - COTA ALTIMÉTRICA ESTIMADA

**REABILITAÇÃO DO MUSEU NACIONAL DE HISTÓRIA NATURAL E DA CIÊNCIA**  
 FACULDADE DE ARQUITETURA

aluno: MARIA INÉS CORREIA MORAIS LABORATÓRIO DE PROJECTO IV | ANO LECTIVO 2020 / 2021



titulo do desenho	escala(s)	data	desenho nº
ALÇADO NORTE E ALÇADO SUL	1/200	28 JUN 2021	ARQ 10



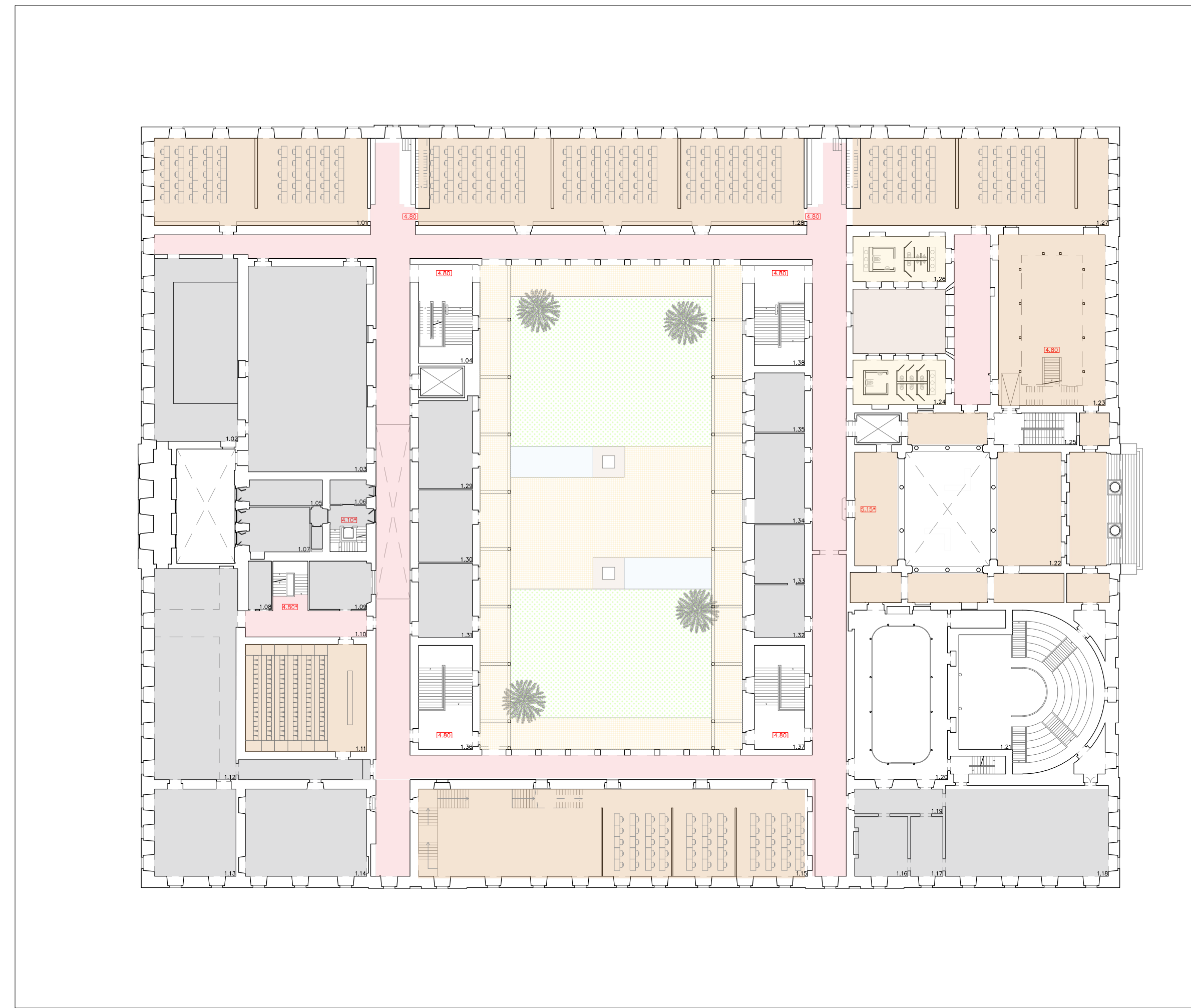
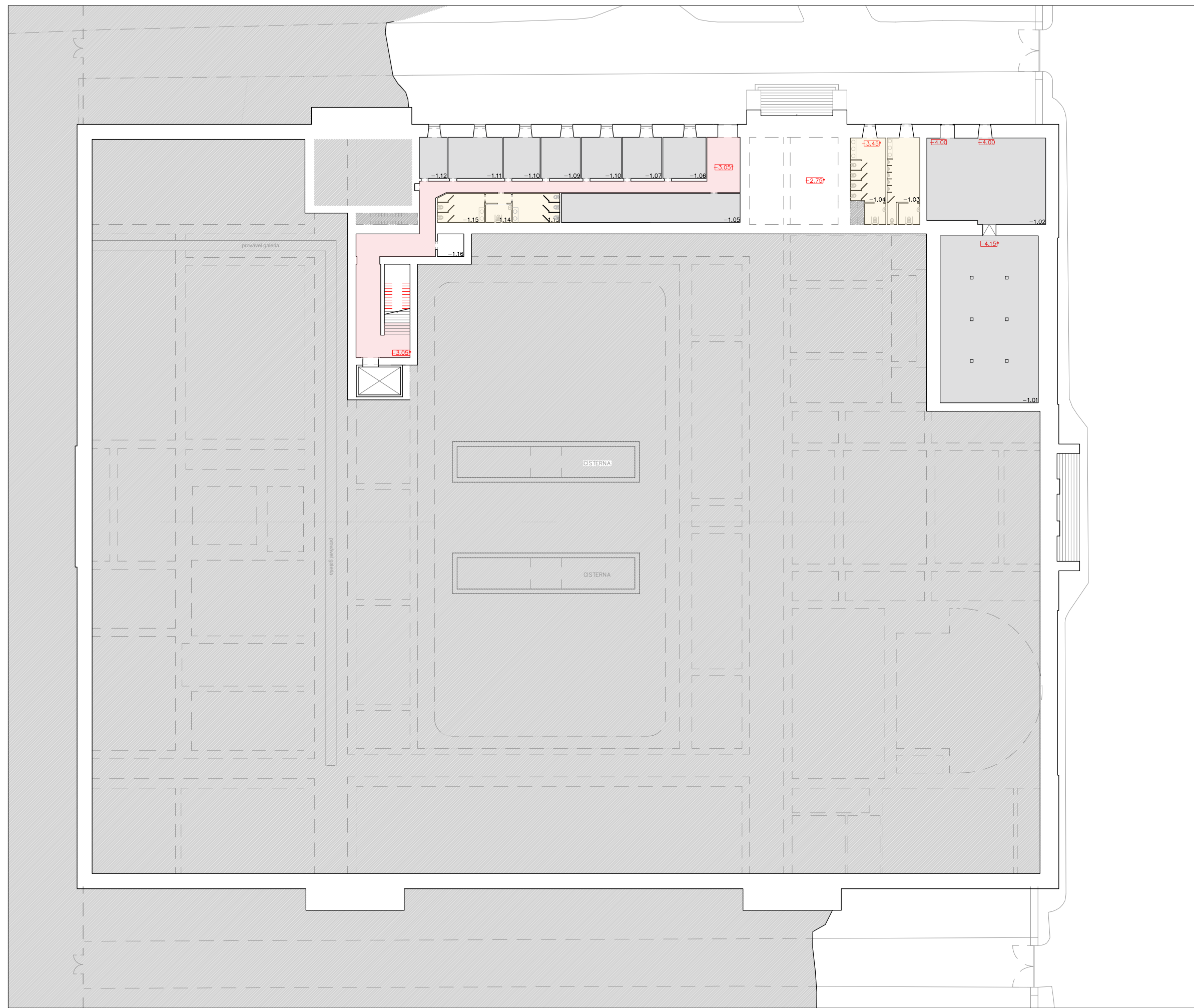

- 1.01 AUXILIAR DO ESPAÇO 24: ZONA DE CONVÍVIO  
 -1.02 AUXILIAR DO ESPAÇO 24: ZONA DE CONVÍVIO  
 -1.03 I.S.  
 -1.04 I.S.  
 -1.05 ARRUMOS PARA ALUNOS  
 -1.06 ARRUMOS PARA ALUNOS  
 -1.07 ARRUMOS PARA ALUNOS  
 -1.08 ARRUMOS PARA ALUNOS  
 -1.09 ARRUMOS PARA ALUNOS  
 -1.10 ARRUMOS PARA ALUNOS  
 -1.11 ARRUMOS PARA ALUNOS  
 -1.12 ARRUMOS PARA ALUNOS  
 -1.13 I.S.  
 -1.14 I.S.  
 -1.15 I.S.  
 -1.16 CIRCULAÇÃO VERTICAL  
 0.01 SALAS DE AULA ARQUITETURA  
 0.02 SALAS DE AULA ARQUITETURA  
 0.03 SALAS DE AULA ARQUITETURA  
 0.04 I.S.  
 0.05 I.S.  
 0.06 AUDITÓRIO  
 0.07 ENTRADA  
 0.08 MUSEU  
 0.09 MUSEU  
 0.10 ESPAÇO FUNCIONÁRIOS  
 0.11 ESPAÇO FUNCIONÁRIOS  
 0.12 ESPAÇO FUNCIONÁRIOS  
 0.13 ESPAÇO FUNCIONÁRIOS  
 0.14 ESPAÇO FUNCIONÁRIOS  
 0.15 SALAS MODA  
 0.16 SECRETARIA  
 0.17 SECRETARIA  
 0.18 SECRETARIA  
 0.19 I.S.  
 0.20 SECRETARIA  
 0.21 ENTRADA  
 0.22 AUDITÓRIO  
 0.23 SALAS DE AULA ARQUITETURA  
 0.24 BAR  
 0.25 ARRUMOS  
 0.26 ARRUMOS  
 0.27 REPROGRAFIA  
 0.28 PAPELARIA  
 0.29 ARRUMOS  
 0.30 CIRCULAÇÃO VERTICAL  
 0.31 CIRCULAÇÃO VERTICAL  
 0.32 CIRCULAÇÃO VERTICAL  
 0.33 CIRCULAÇÃO VERTICAL  
 0.34 CIRCULAÇÃO VERTICAL  
 0.35 ESPAÇO FUNCIONÁRIOS  
 0.36 ESPAÇO FUNCIONÁRIOS  
 1.01 SALAS DE AULA ARQUITETURA  
 1.02 SALAS DE INFORMÁTICA  
 1.03 SALAS DE INFORMÁTICA  
 1.04 CIRCULAÇÃO VERTICAL  
 1.05 SECRETARIA  
 1.06 SECRETARIA  
 1.07 SECRETARIA  
 1.08 ESPAÇO FUNCIONÁRIOS  
 1.09 ESPAÇO FUNCIONÁRIOS  
 1.10 CIRCULAÇÃO VERTICAL  
 1.11 AUDITÓRIO  
 1.12 SALA DE PROFESSORES  
 1.13 GABINETES  
 1.14 GABINETES  
 1.15 SALAS DE MODA  
 1.16 GABINETES  
 1.17 GABINETES  
 1.18 GABINETES  
 1.19 GABINETES  
 1.20 MUSEU  
 1.21 MUSEU  
 1.22 ÁREA DE ESTUDO  
 1.23 ÁREA DE ESTUDO  
 1.24 I.S.  
 1.25 CIRCULAÇÃO VERTICAL  
 1.26 I.S.  
 1.27 SALAS DE AULA ARQUITETURA  
 1.28 SALAS DE AULA ARQUITETURA  
 1.29 GABINETES  
 1.30 GABINETES  
 1.31 GABINETES  
 1.32 GABINETES  
 1.33 GABINETES  
 1.34 GABINETES  
 1.35 GABINETES  
 1.36 CIRCULAÇÃO VERTICAL  
 1.37 CIRCULAÇÃO VERTICAL  
 1.38 CIRCULAÇÃO VERTICAL  
 2.01 ÁREA DE ESTUDO  
 2.02 I.S.  
 2.03 I.S.  
 2.04 ÁREA DE ESTUDO  
 2.05 CIRCULAÇÃO VERTICAL  
 2.06 I.S.  
 2.07 I.S.  
 2.08 I.S.  
 2.09 SALAS DE MODA  
 2.10 SALA DE PROFESSORES  
 2.11 FUNCIONÁRIOS  
 2.12 FUNCIONÁRIOS  
 2.13 SECRETARIA  
 2.14 SECRETARIA  
 2.15 CIRCULAÇÃO VERTICAL  
 2.16 GABINETES  
 2.17 GABINETES  
 2.18 GABINETES  
 2.19 GABINETES  
 2.20 GABINETES  
 2.21 GABINETES  
 2.22 GABINETES  
 2.23 GABINETES  
 2.24 MUSEU

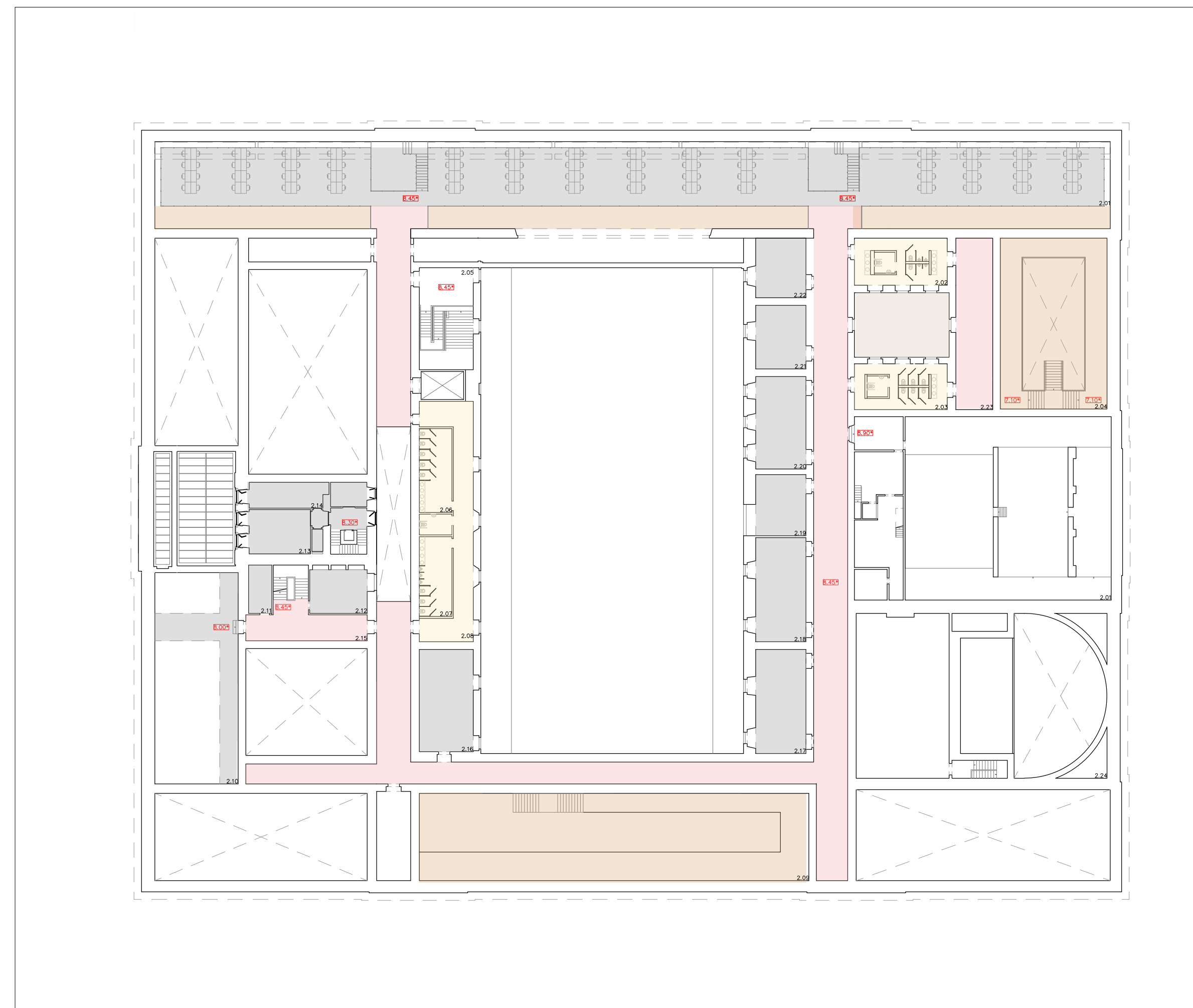
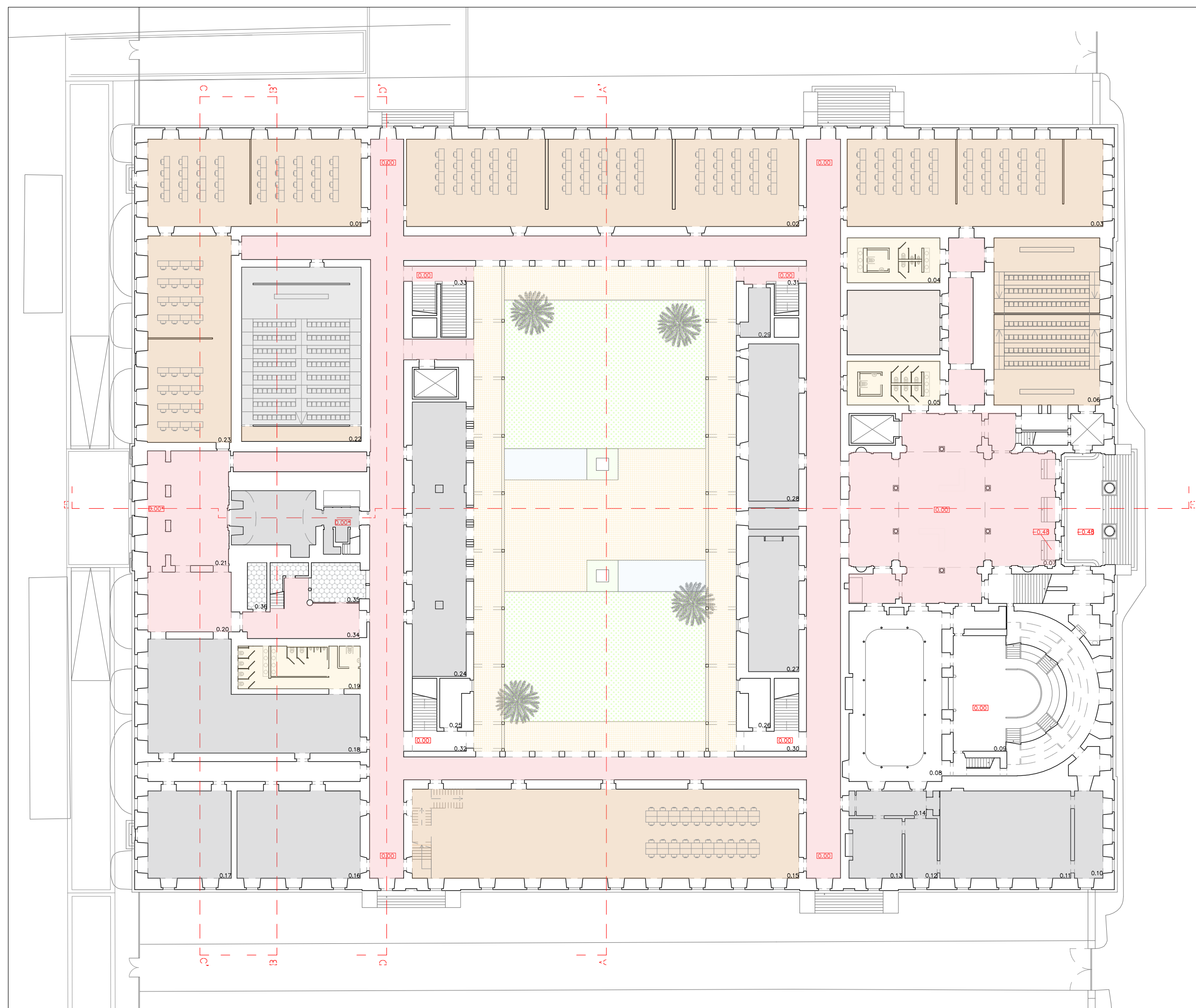

- Pv1 MADEIRA MOVO  
 Pv2 ALCATFA CINZENTA  
 Pv3 JOZ  
 Pv4 AUTONVELANTE | COR NCS.S 0502-R50B  
 Pv5 LADREHO HIDRAULICO (BASE CIMENTADA)
- BASEADO NUM DESENHO ORIGINAL PRODUZIDO PELOS SERVIÇOS CENTRAIS DA UNIVERSIDADE DE LISBOA EM 2013 / 2014  
 COTA 0.00 DE PROJECTO = COTA TOPOGRÁFICA 77.55  
 \* - COTA ALTIMÉTRICA ESTIMADA
- REABILITAÇÃO DO MUSEU NACIONAL DE HISTÓRIA NATURAL E DA CIÊNCIA**  
 FACULDADE DE ARQUITETURA  
 aluno  
 MARIA INÉS CORREIA MORAIS  
 LABORATÓRIO DE PROJECTO IV | ANO LECTIVO 2020 / 2021



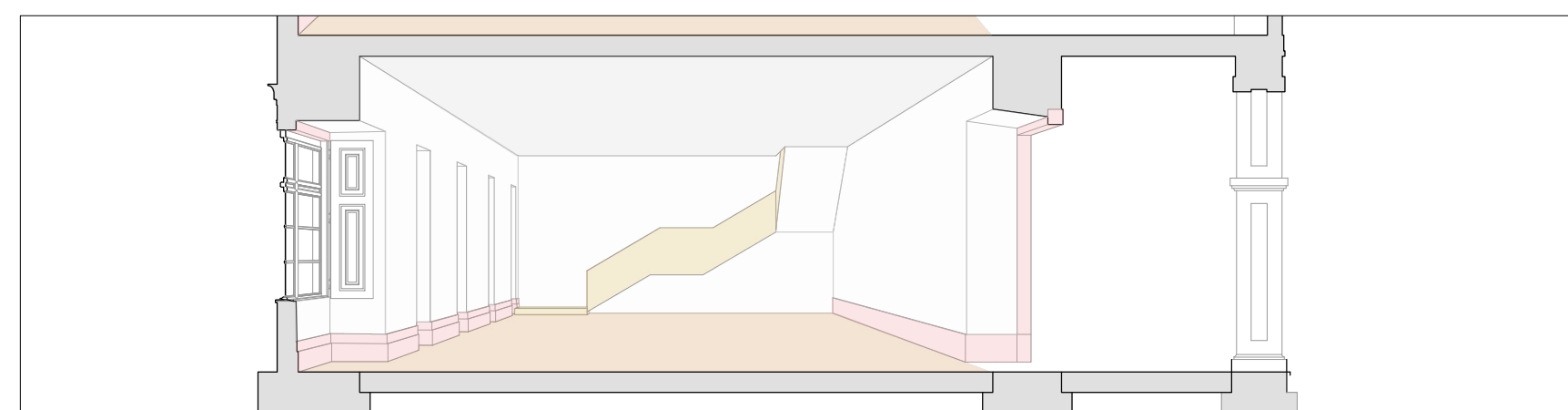
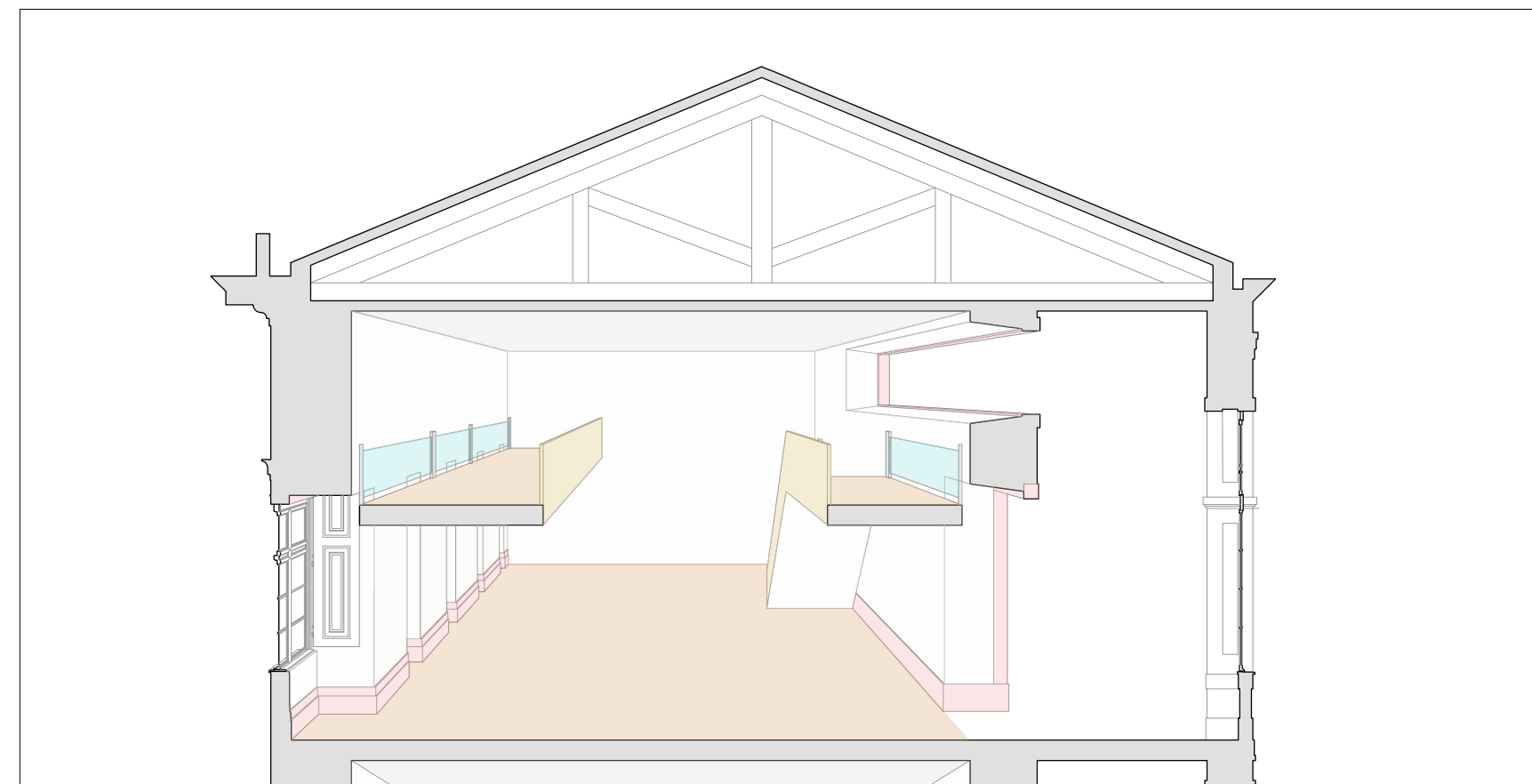

0.15 SALAS MODA  
1.15 SALAS DE MODA  
2.09 SALAS DE MODA

T1 R3  
Pr1 Pvl

T1: PAINÉIS ACUSTICOS DE Lã DE MADEIRA MINERALIZADA | BRANCO  
R3: LÍZ  
Pr1: BRANCO PINTADO SEM BRILHO | COR NCS: N 0500-N  
Pvl: MADEIRA MOGNO

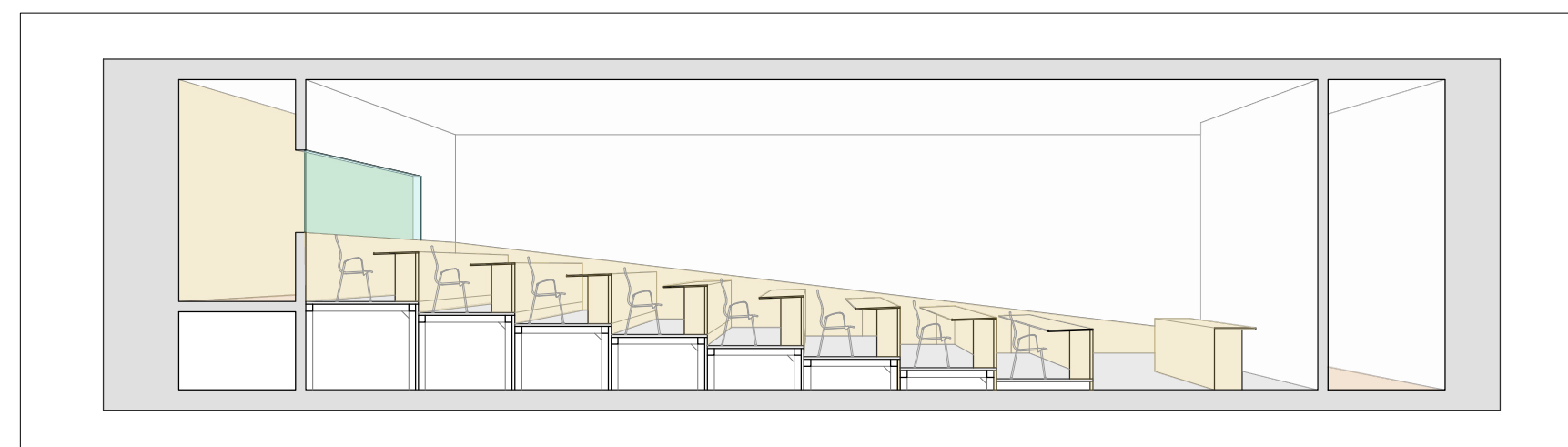

0.22 AUDITÓRIO

T1 R2  
Pr1 Pvl

T1: PAINÉIS ACUSTICOS DE Lã DE MADEIRA MINERALIZADA | BRANCO  
R2: AGLUMERADO DE EUCALIPTO (3,1mm)  
Pr1: BRANCO PINTADO SEM BRILHO | COR NCS: N 0500-N  
Pvl: ALÇATIFA CINZENTA

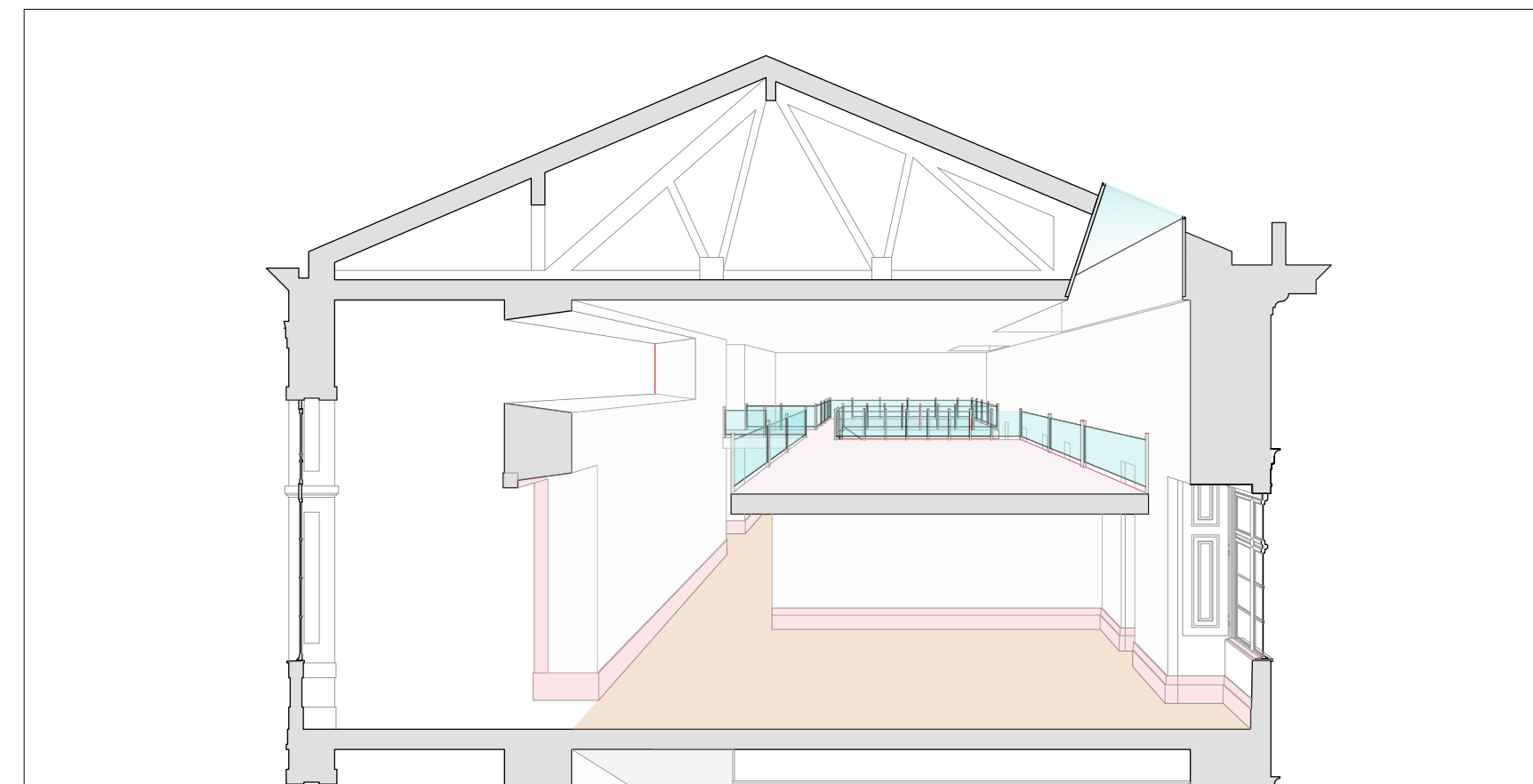

2.01 ÁREA DE ESTUDO

T1  
Pr2 Pvl

T1: PAINÉIS ACUSTICOS DE Lã DE MADEIRA MINERALIZADA | BRANCO  
Pr2: BRANCO PINTADO COM BRILHO | COR NCS: N 0500-N  
Pvl: AUTONIVELANTE | COR NCS: S 0502-R50B

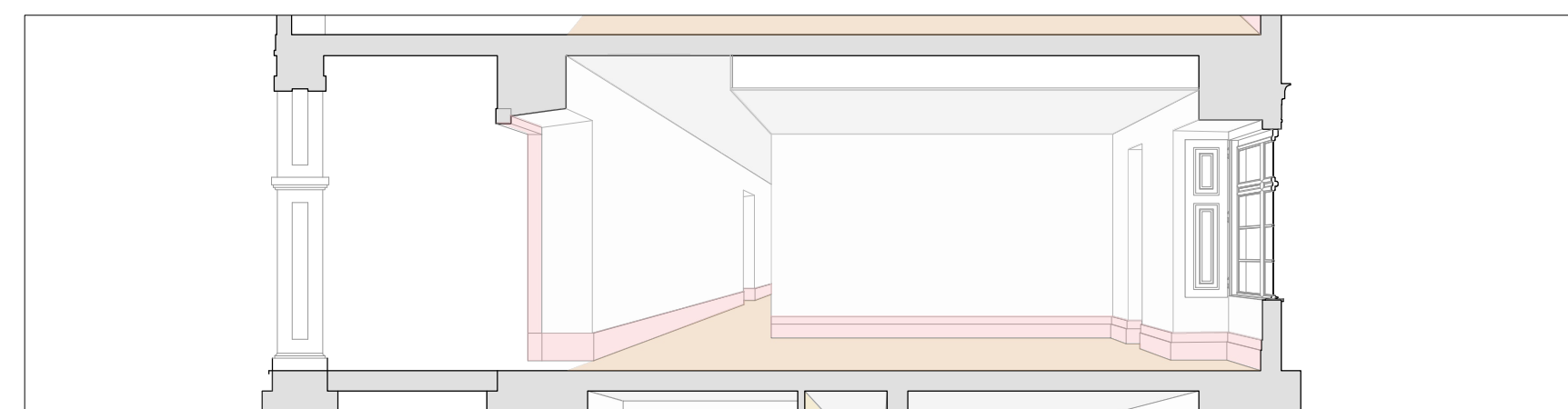

0.01 SALAS DE AULA ARQUITETURA  
0.02 SALAS DE AULA ARQUITETURA  
0.03 SALAS DE AULA ARQUITETURA  
1.27 SALAS DE AULA ARQUITETURA  
1.28 SALAS DE AULA ARQUITETURA

T1 R3  
Pr1 Pvl

T1: PAINÉIS ACUSTICOS DE Lã DE MADEIRA MINERALIZADA | BRANCO  
R3: LÍZ  
Pr1: BRANCO PINTADO SEM BRILHO | COR NCS: N 0500-N  
Pvl: MADEIRA MOGNO

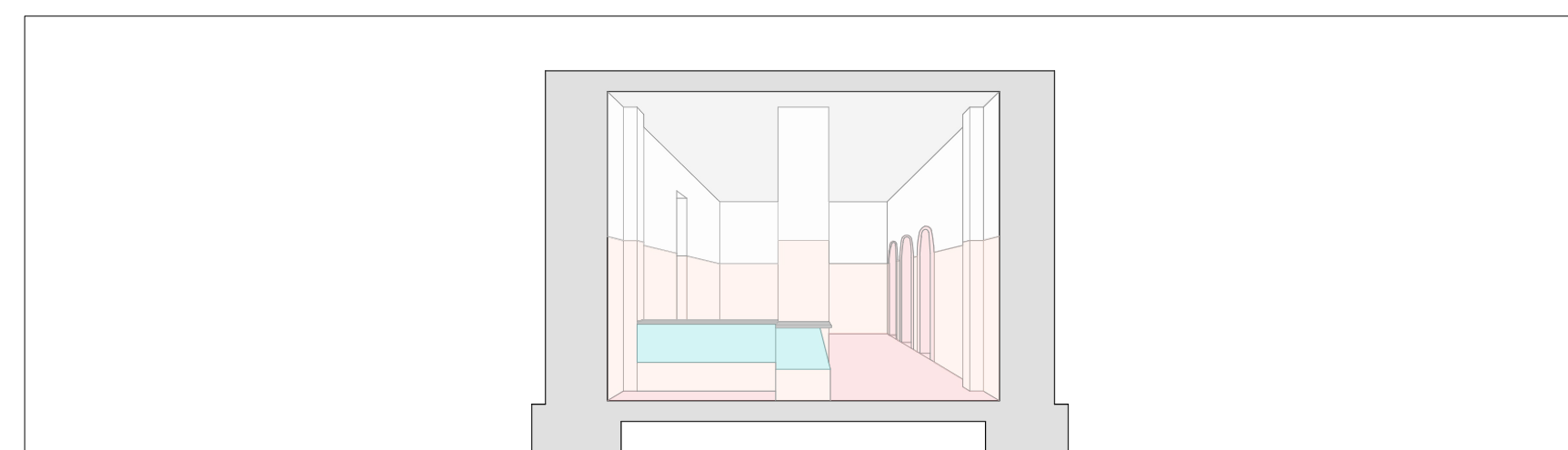

0.24 BAR

T2 R1  
Pr2 Pvl

T2: BRANCO PINTADO COM BRILHO | COR NCS: N 0500-N  
R1: AZULEJO | COR NCS: S 0502-R50B  
Pr2: BRANCO PINTADO COM BRILHO | COR NCS: N 0500-N  
Pvl: AUTONIVELANTE | COR NCS: S 0502-R50B

0.01 SALAS DE AULA ARQUITETURA  
0.02 SALAS DE AULA ARQUITETURA  
0.03 SALAS DE AULA ARQUITETURA  
1.27 SALAS DE AULA ARQUITETURA  
1.28 SALAS DE AULA ARQUITETURA

0.22 AUDITÓRIO

0.24 BAR

0.15 SALAS MODA

1.15 SALAS DE MODA

2.09 SALAS DE MODA

2.01 ÁREA DE ESTUDO

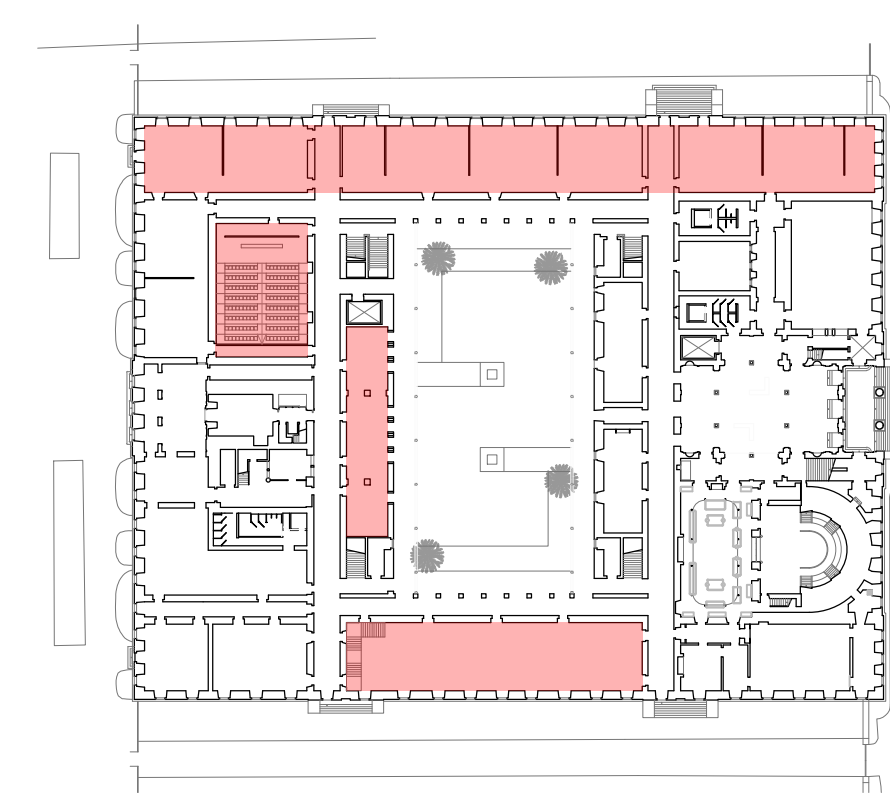

PISO 0

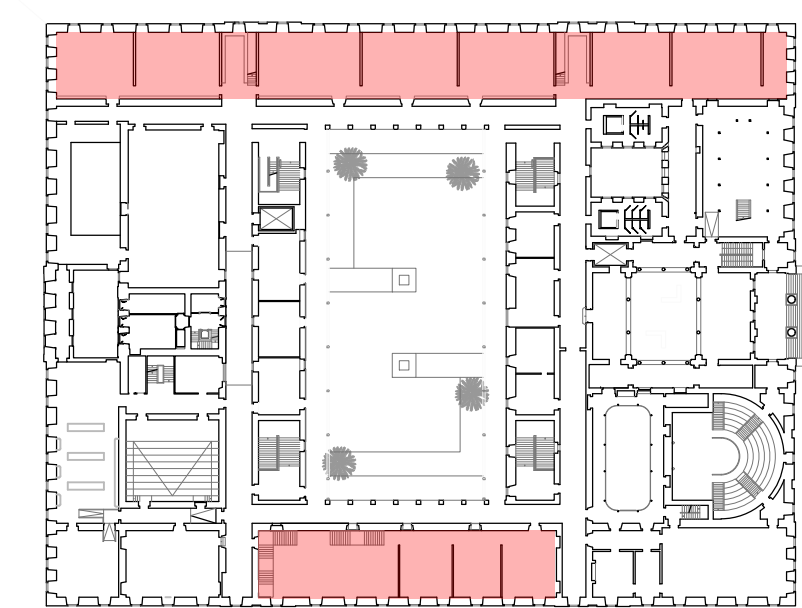

PISO 1

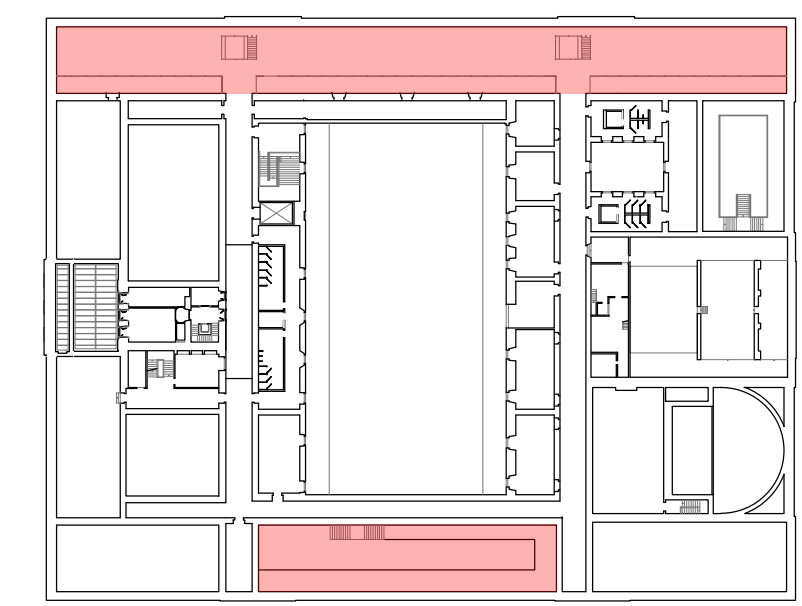

PISO 2

BASEADO NUM DESENHO ORIGINAL PRODUZIDO PELOS SERVIÇOS CENTRAIS DA UNIVERSIDADE DE LISBOA EM 2013 / 2014

COTA 0.00 DE PROJECTO = COTA TOPOGRÁFICA 77.55

\* - COTA ALTIMÉTRICA ESTIMADA

REABILITAÇÃO DO MUSEU NACIONAL DE HISTÓRIA NATURAL E DA CIÊNCIA  
FACULDADE DE ARQUITETURA

aluno  
MARIA INÉS CORREIA MORAIS

LABORATÓRIO DE PROJECTO IV | ANO LECTIVO 2020 / 2021

U LISBOA  
MIARQINT&REAB

título do desenho  
ALÇADO NORTE E ALÇADO SUL

escala(s)  
1/200

data  
28 MAR 2021

desenho nº  
ARQ 12

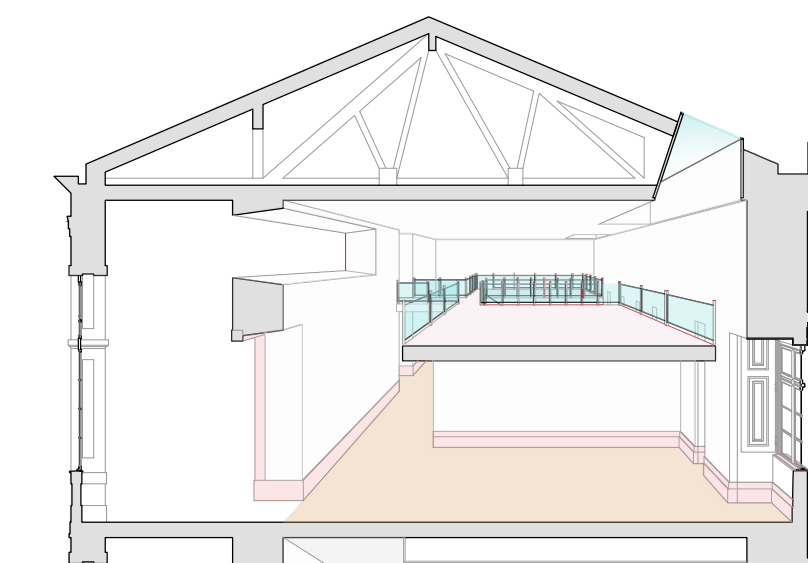
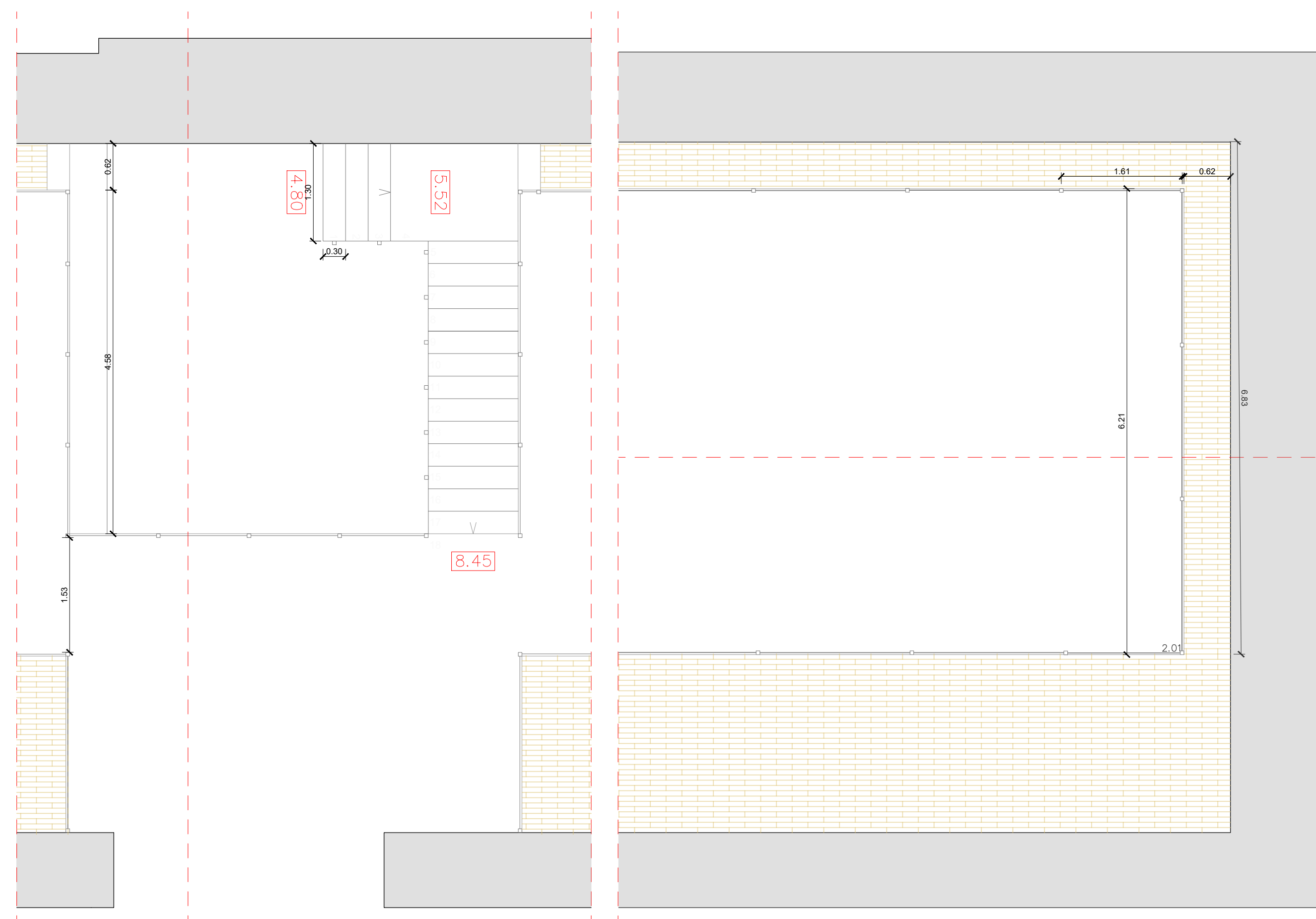
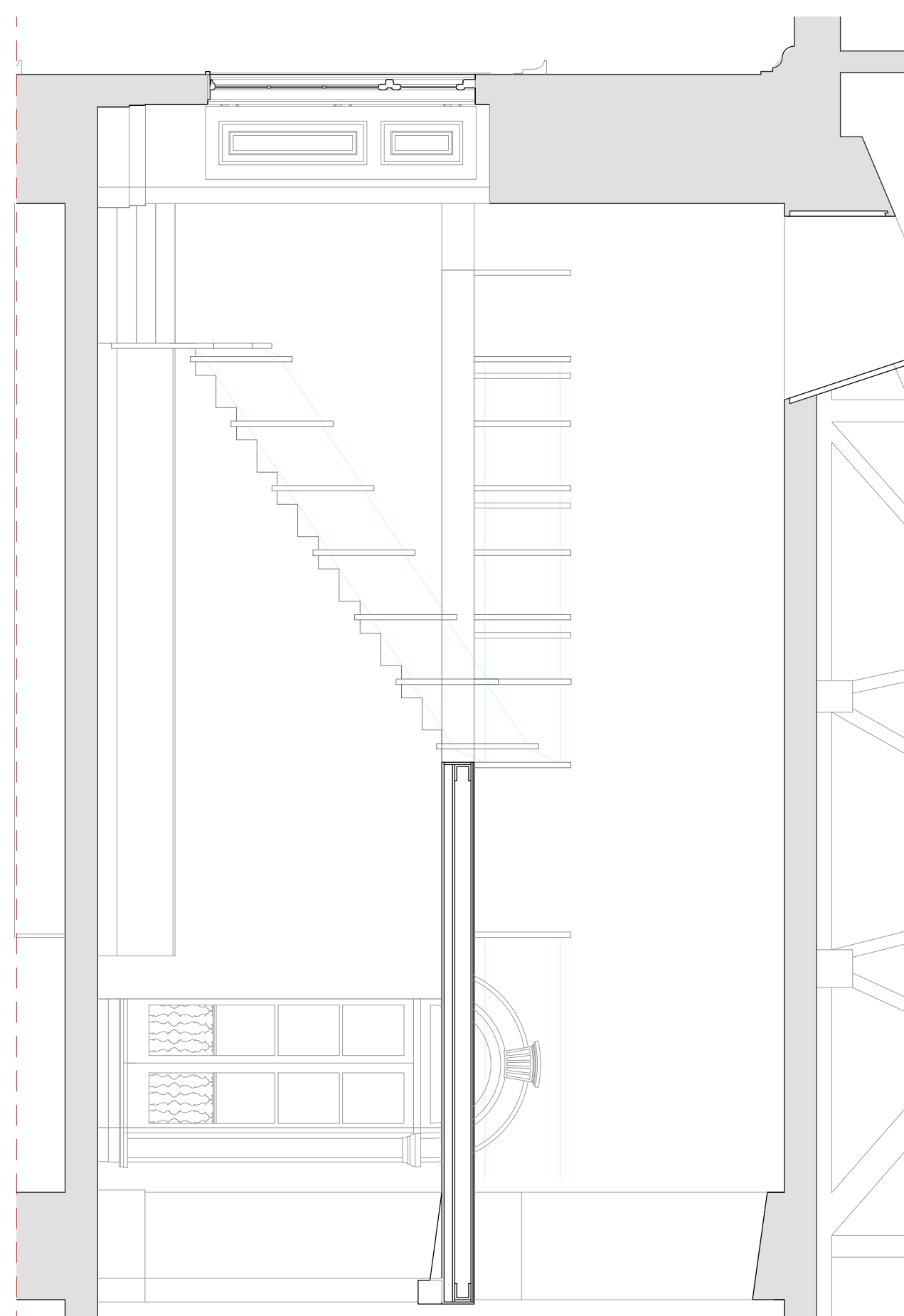

2.01 ÁREA DE ESTUDO

T1  
P2|P4

T1: PAINÉIS ACUSTICOS DE LÂ DE MADEIRA MINERALIZADA | BRANCO  
P2: BRANCO PINTADO COM BRILHO | COR NCS: N 0500-N  
P4: AUTONIVELANTE | COR NCS: S 0502-R50B

0.01 SALAS DE AULA ARQUITETURA  
0.02 SALAS DE AULA ARQUITETURA  
0.03 SALAS DE AULA ARQUITETURA  
1.27 SALAS DE AULA ARQUITETURA  
1.28 SALAS DE AULA ARQUITETURA

T1|R3  
P1|P4

T1: PAINÉIS ACUSTICOS DE LÂ DE MADEIRA MINERALIZADA | BRANCO  
R3: LIGZ  
P1: BRANCO PINTADO SEM BRILHO | COR NCS: N 0500-N  
P4: MADEIRA MÖGNO

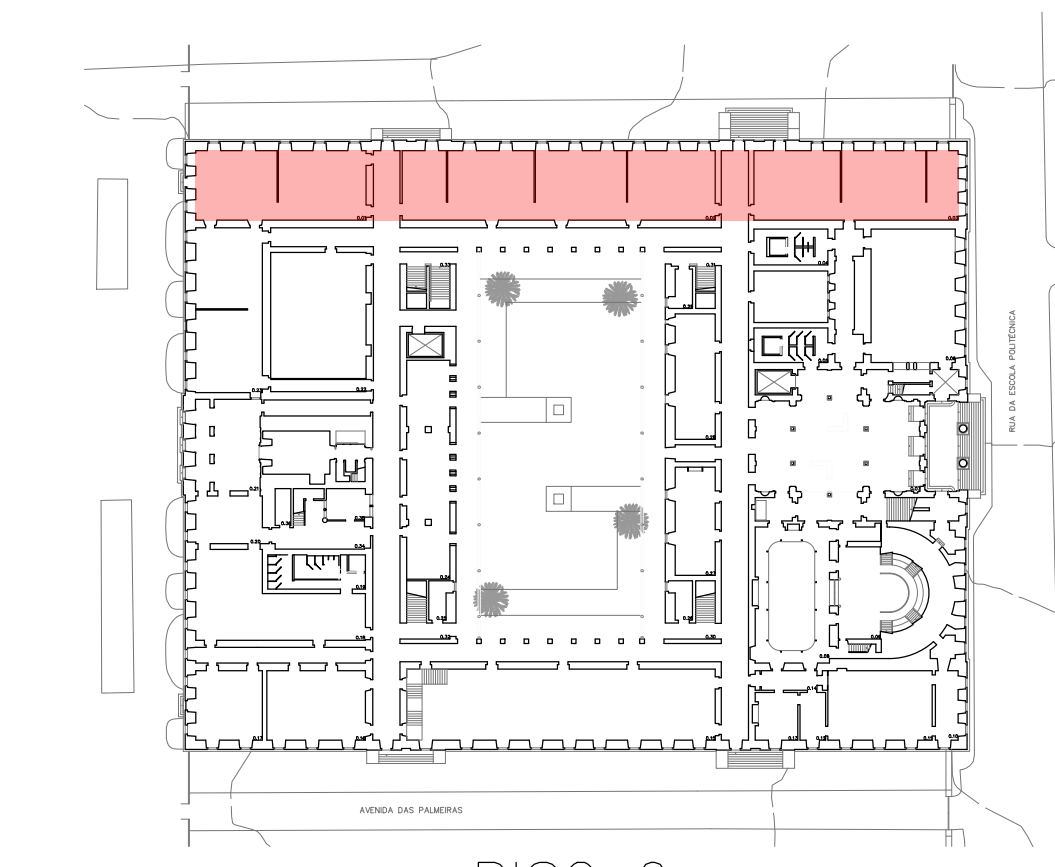

PISO 0

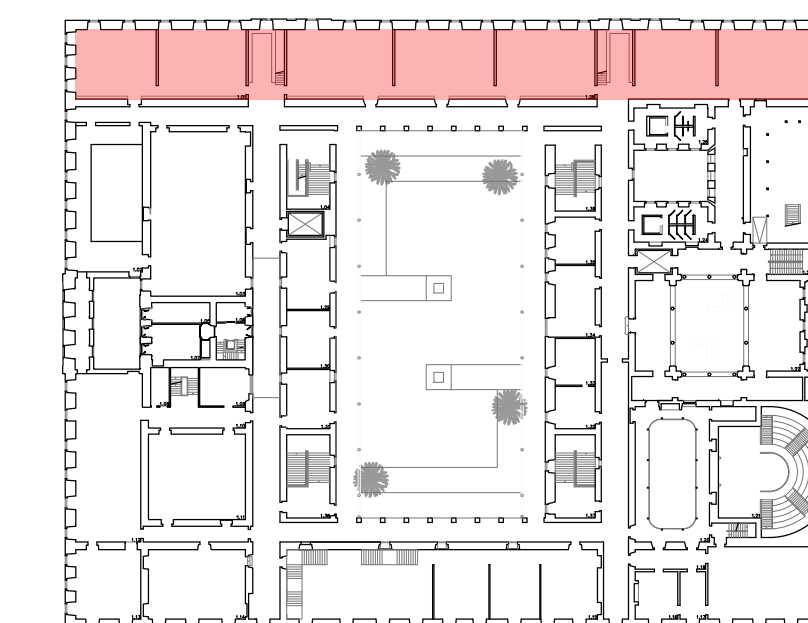

PISO 1

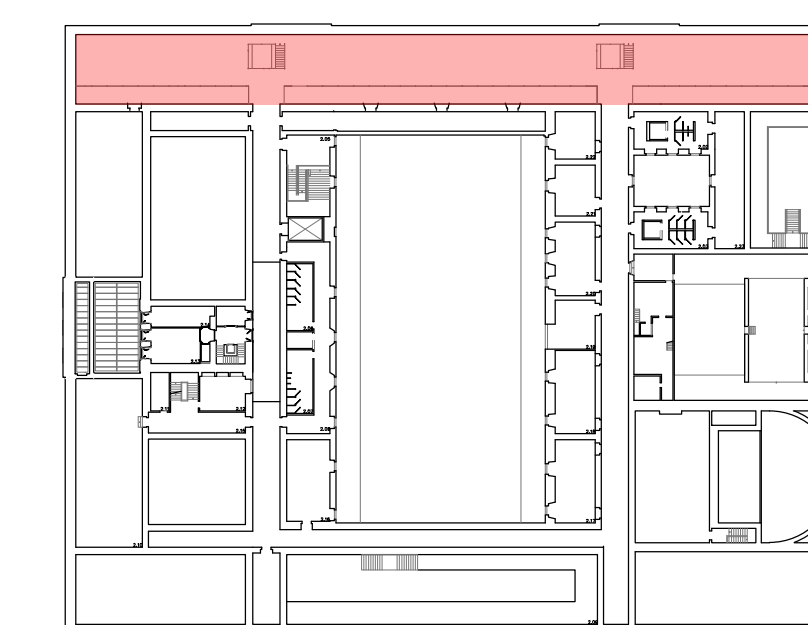

PISO 2

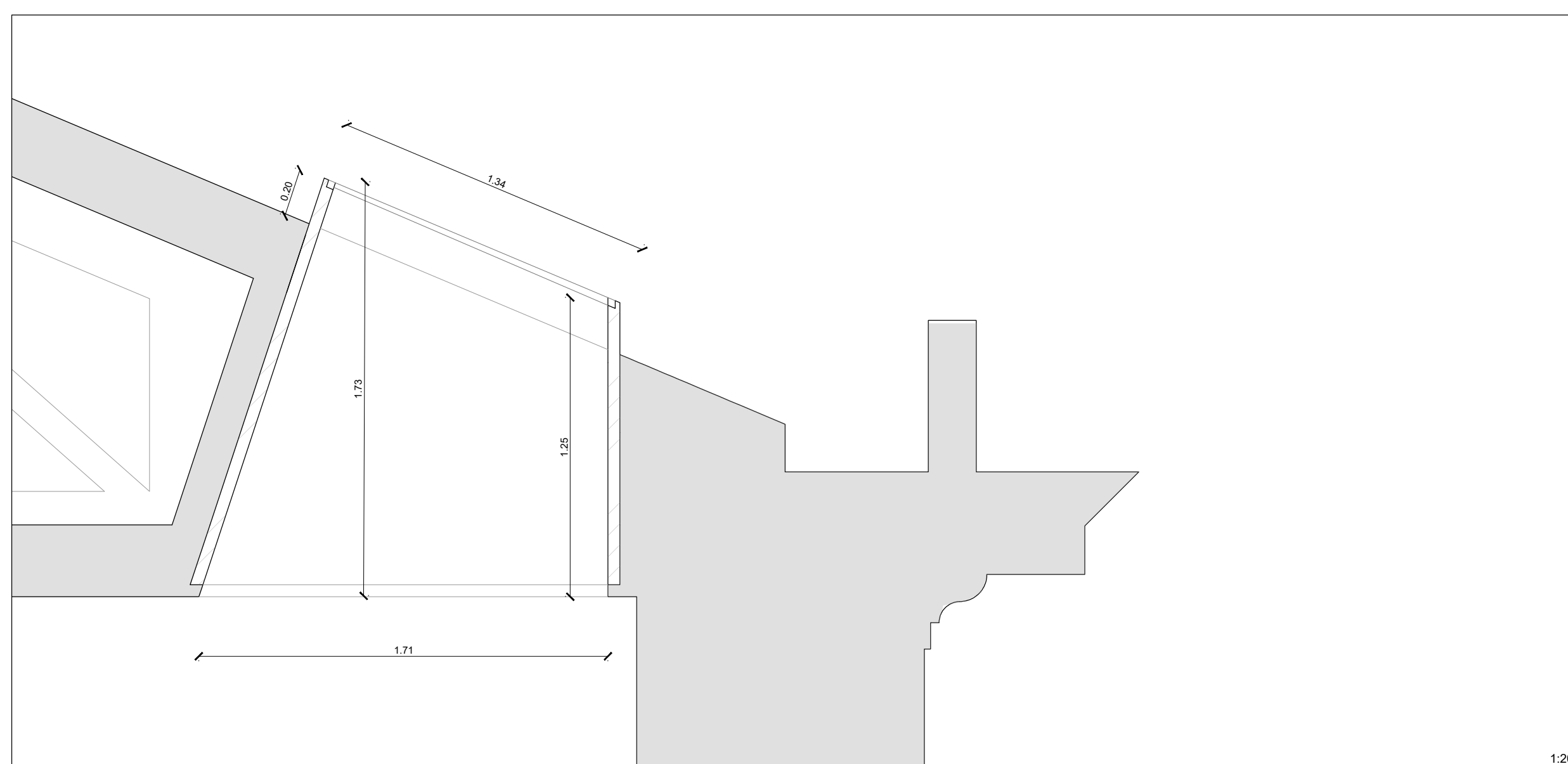

1:20

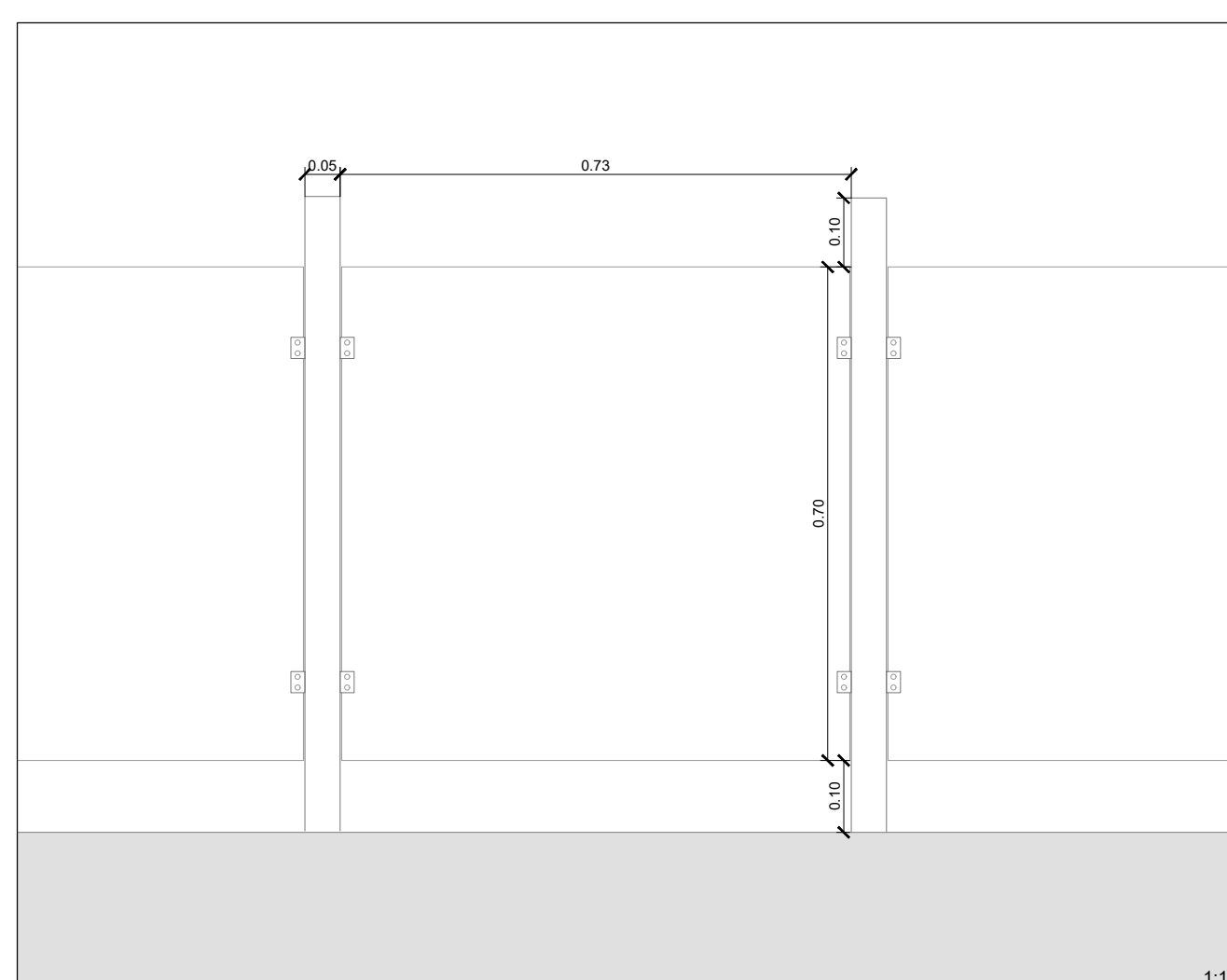
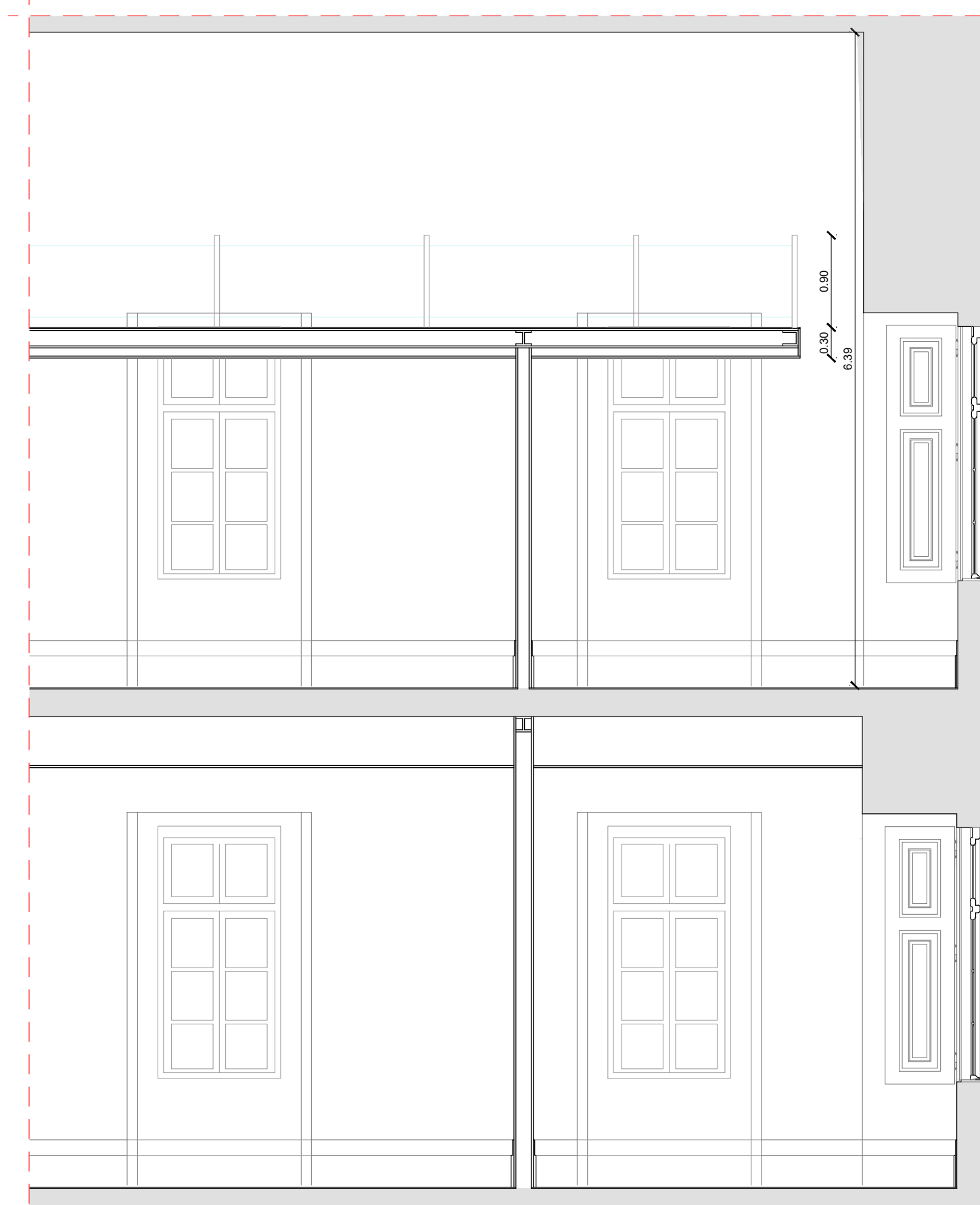

1:10

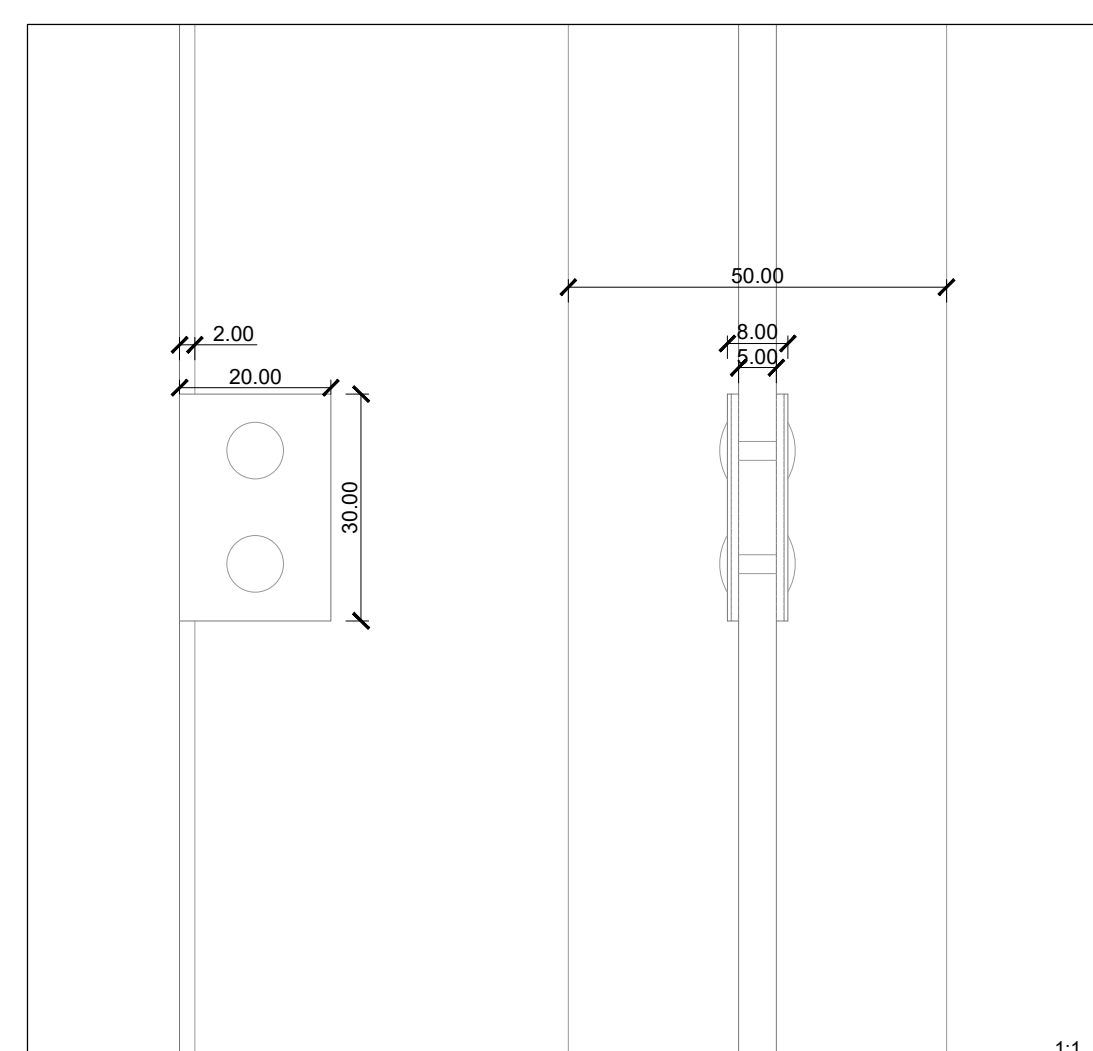

1:1

BASEADO NUM DESENHO ORIGINAL PRODUZIDO PELOS SERVIÇOS CENTRAIS DA UNIVERSIDADE DE LISBOA EM 2013 / 2014  
COTA 0.00 DE PROJECTO = COTA TOPOGRÁFICA 77.55  
\* - COTA ALTIMÉTRICA ESTIMADA

REABILITAÇÃO DO MUSEU NACIONAL DE HISTÓRIA NATURAL E DA CIÊNCIA  
FACULDADE DE ARQUITETURA

aluno  
MARIA INÉS CORREIA MORAIS

LABORATÓRIO DE PROJECTO IV | ANO LECTIVO 2020 / 2021

UNIVERSIDADE DE LISBOA  
FACULDADE DE ARQUITETURA  
MIARQINT&REAB

MIARQINT&REAB  
MESTRADO INTEGRADO EM ARQUITETURA COM ESPECIALIZAÇÃO EM ENTREVISTAS E REABILITAÇÃO DO PATRIMÓNIO

título do desenho

ALÇADO NORTE E ALÇADO SUL

escala(s)

1/50 1/20  
1/10 1/1

data

28 MAR 2021

desenho nº

ARQ 13





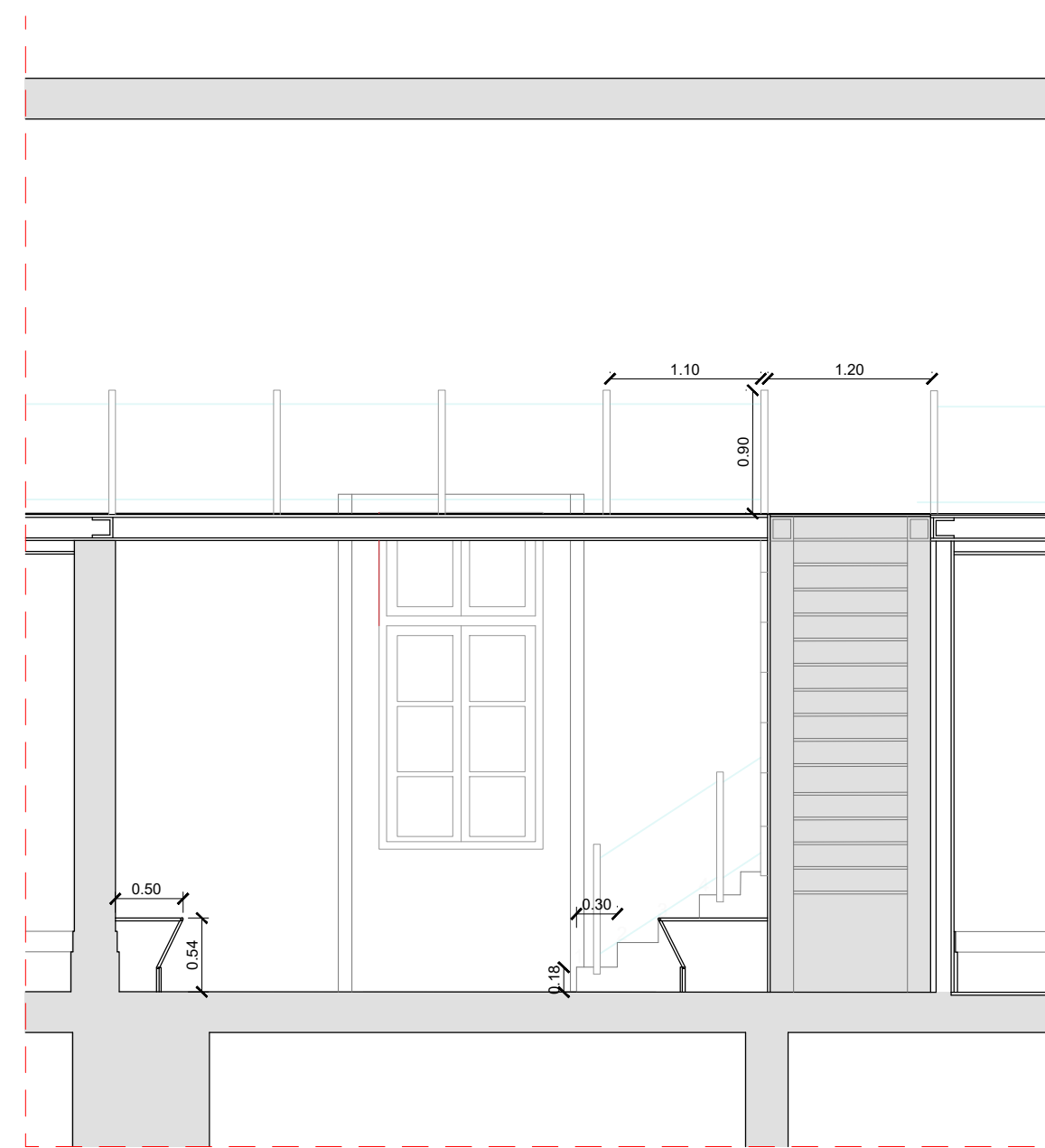
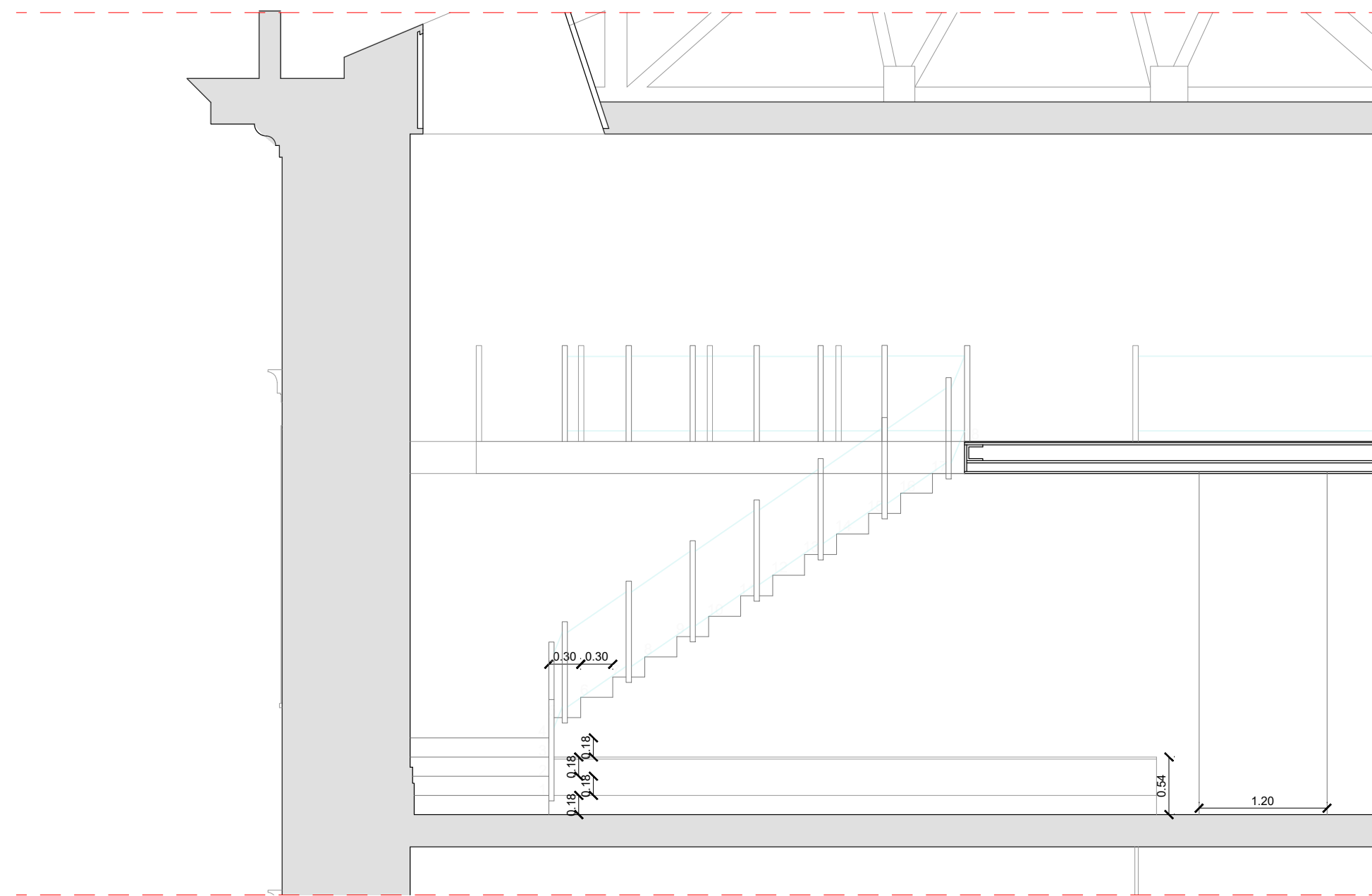

MATERIALIDADES (DESENHO PROMENOR ESC 1/10 | BANCO)

- 1 MADEIRA MOGNO
- 2 LIOZ
- 3 MADEIRA PINHO (apoio da estrutura)
- 4 ESTRUTURA METÁLICA

PISO 1

- T2 R3
- P2 P3

T2 BRANCO PINTADO COM BRILHO | COR NCS: N 0500-N

R3 LIOZ

P2 BRANCO PINTADO COM BRILHO | COR NCS: N 0500-N

P3 LIOZ

PISO 2

- T1
- P2 P4

T1 PAINÉIS ACÚSTICOS DE Lã DE MADEIRA MINERALIZADA | BRANCO

P2 BRANCO PINTADO COM BRILHO | COR NCS: N 0500-N

P4 AUTONIVELANTE | COR NCS: S 0502-R50B

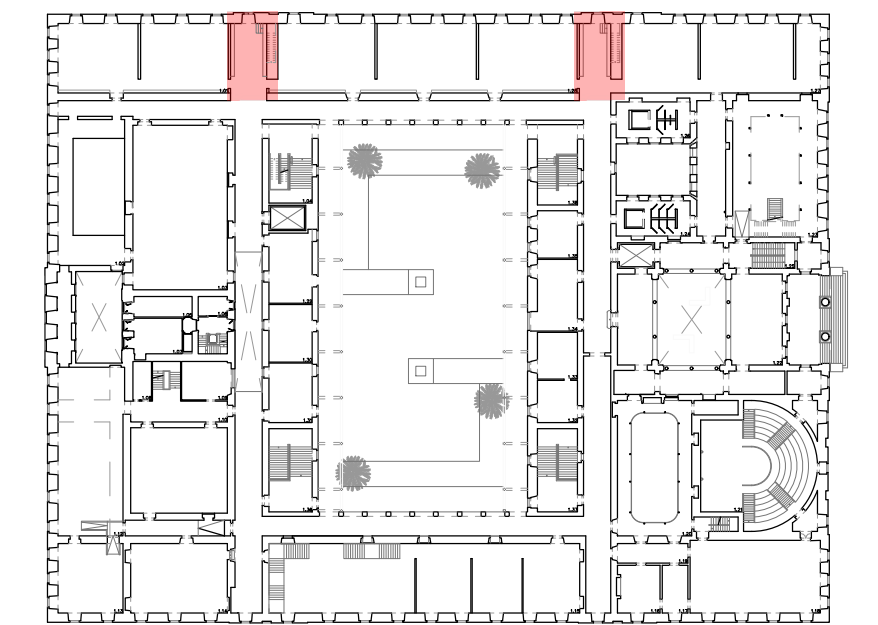

PISO 1

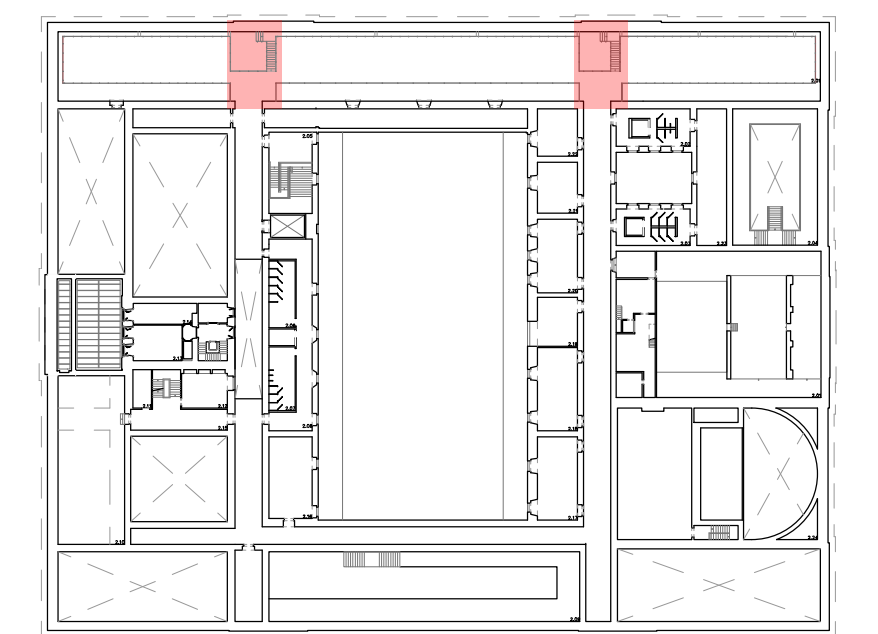

PISO 2

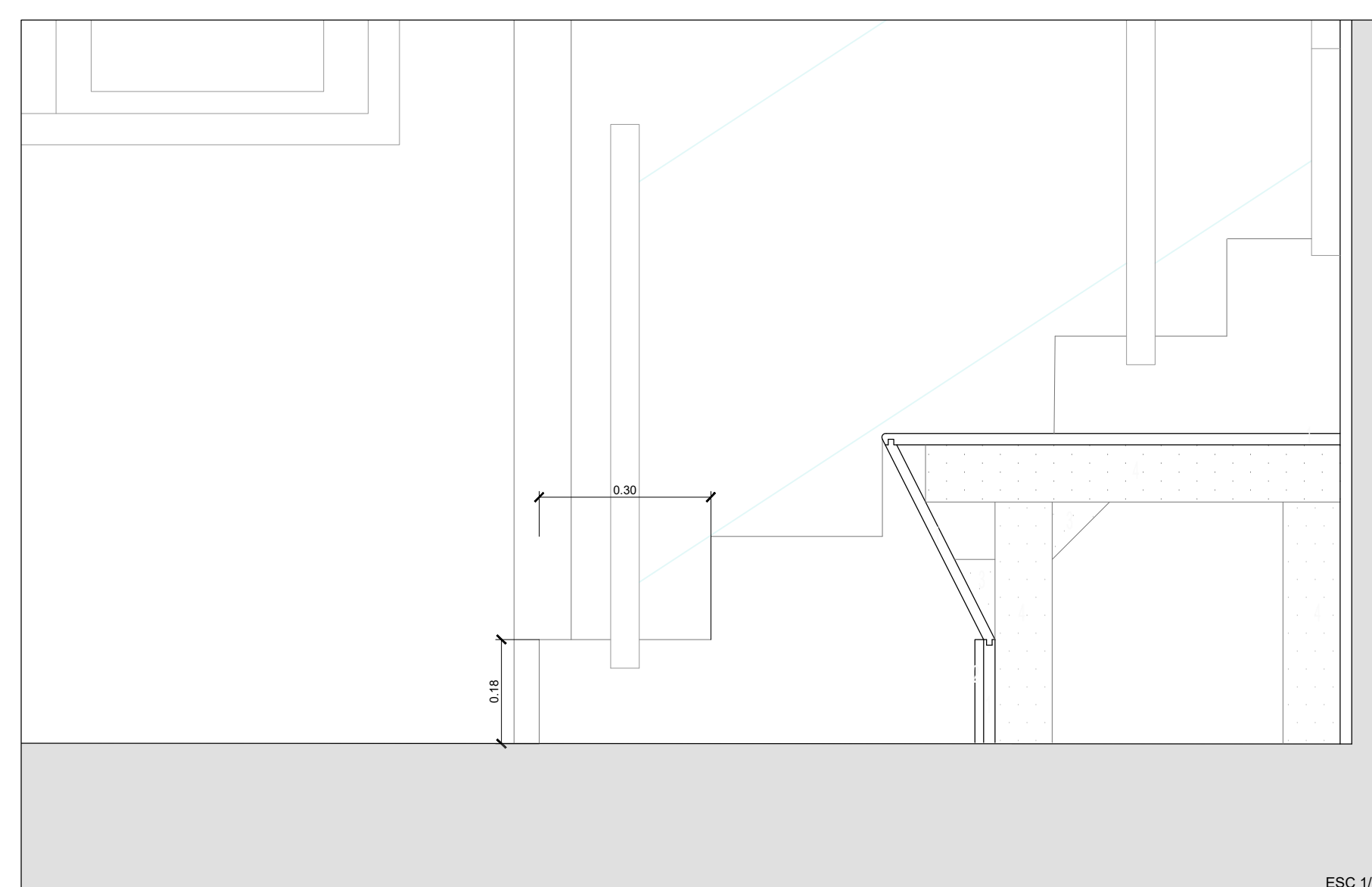
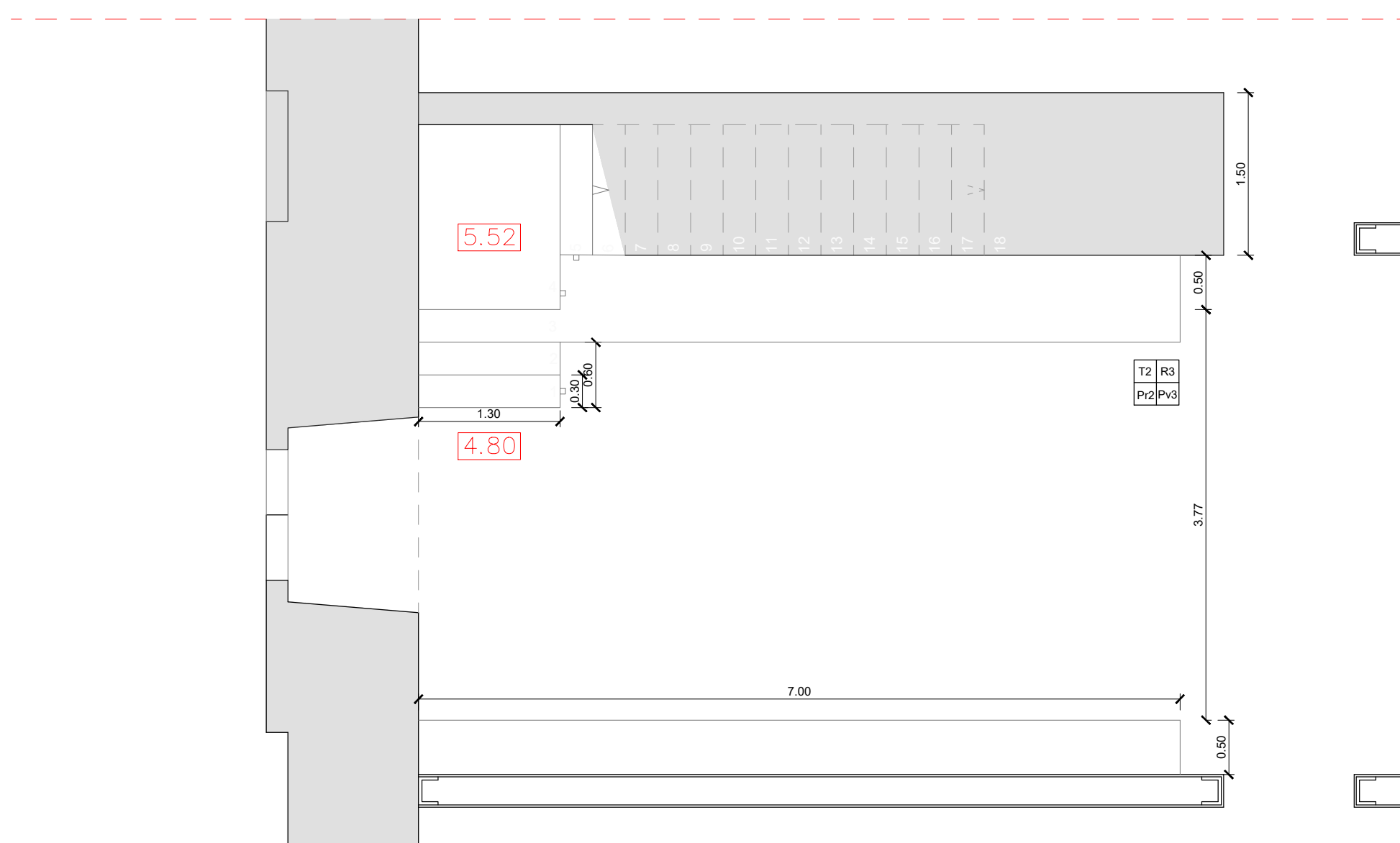
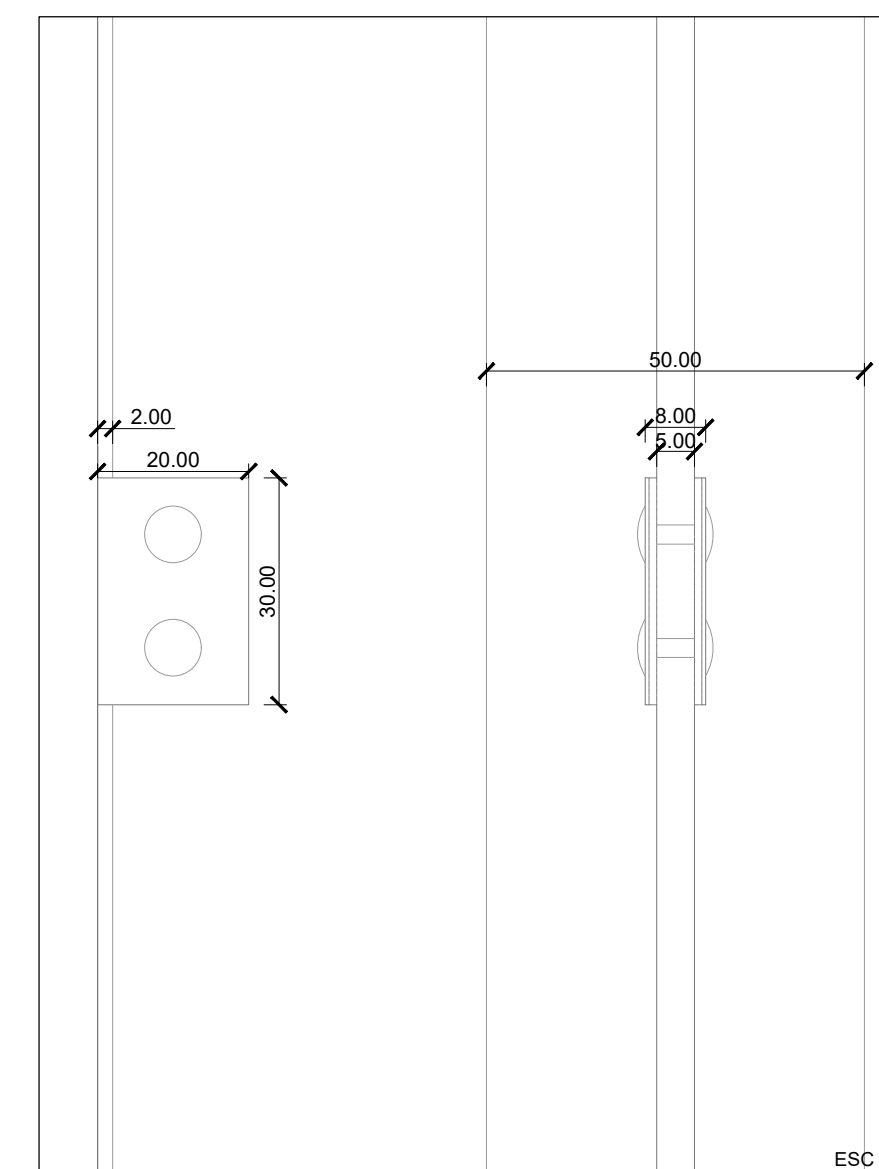
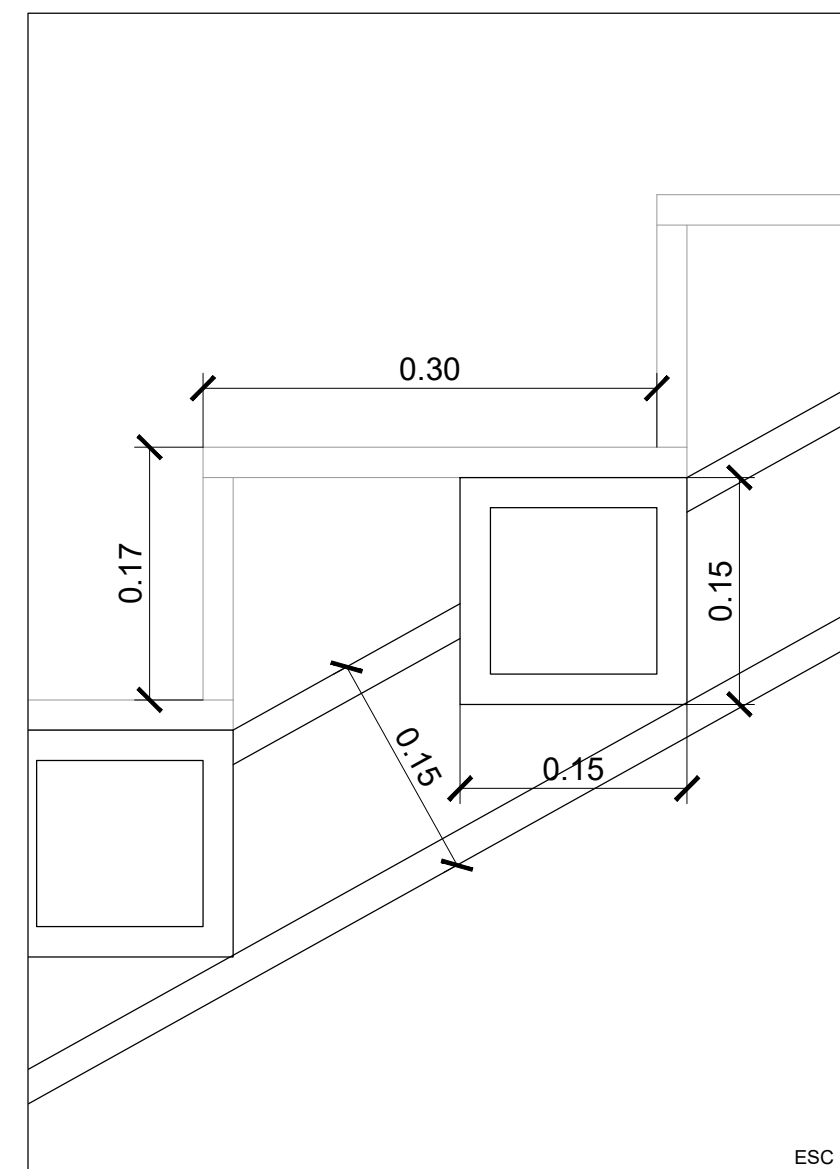
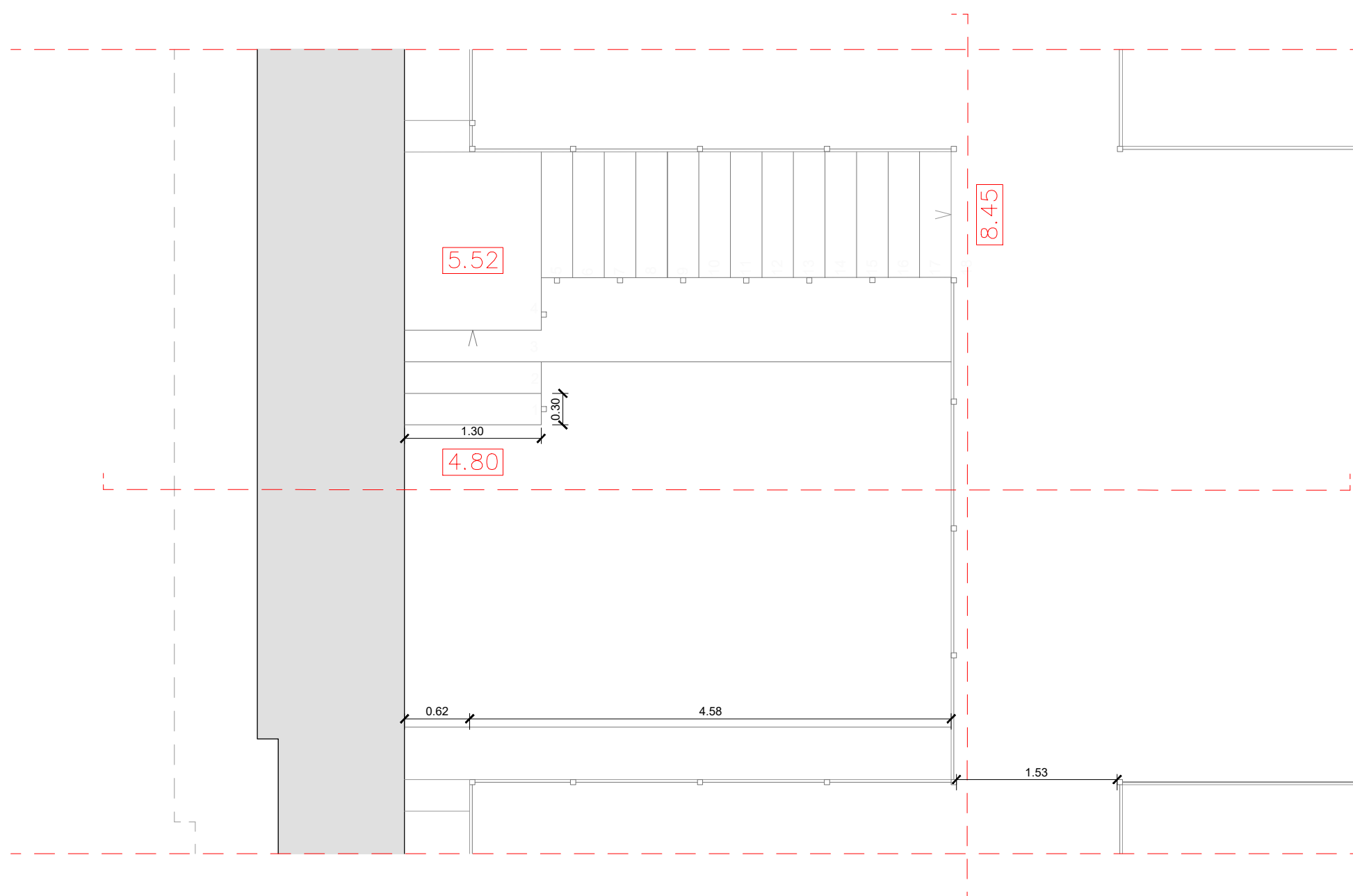

BASEADO NUM DESENHO ORIGINAL PRODUZIDO PELOS SERVIÇOS CENTRAIS DA UNIVERSIDADE DE LISBOA EM 2013 / 2014

COTA 0.00 DE PROJECTO = COTA TOPOGRÁFICA 77.55

- COTA ALTIMÉTRICA ESTIMADA

REABILITAÇÃO DO MUSEU NACIONAL DE HISTÓRIA NATURAL E DA CIÊNCIA  
FACULDADE DE ARQUITETURA

aluno  
MARIA INÉS CORREIA MORAIS

LABORATÓRIO DE PROJECTO IV | ANO LECTIVO 2020 / 2021



Titulo do desenho	escala(s)	data	desenho nº
PORMENOR ESCADAS DE ACESSO ÁREA DE ESTUDO	1/50 1/5 1/10 1/1	28 MAI 2021	ARQ 15