



Mestrado em Arquitetura Integrada

2 linhas de Investigação

2 linhas de Investigação

2 protocolos

2 linhas de Investigação

2 protocolos

1. PROTOCOLO COM A
CÂMARA MUNICIPAL DE LISBOA
REPENSAR O VALE DE SANTO ANTÓNIO

2

linhas de Investigação

2

protocolos

1. PROTOCOLO COM A
CÂMARA MUNICIPAL DE LISBOA
REPENSAR O VALE DE SANTO ANTÓNIO
2. PROTOCOLO COM A EMPRESA
IP - INFRAESTRUTURAS DE PORTUGAL
E A
FUNDAÇÃO SERRA HENRIQUES
REPENSAR AS ESTAÇÕES ABANDONADAS DA CP

1^a

LINHA: **REPENSAR O VALE DE S.TO ANTÓNIO, LISBOA**

Coordenação:

Prof. JOÃO SOUSA MORAIS

Equipa:

Prof. JOÃO RAFAEL SANTOS (Turma em INGLÊS)

Prof. NUNO MONTENEGRO

2^a

LINHA: **REPENSAR A ESTAÇÃO ABANDONADA DA CP:**

MONTEMOR-O-NOVO

Coordenação:

Prof. HUGO FARIAS (Turma em INGLÊS)

Equipa:

Prof. ANTÓNIO LEITE

Prof. MIGUEL BAPTISTA-BASTOS

VALE DE SANTO ANTÓNIO – TERRITÓRIO DE INTERVENÇÃO

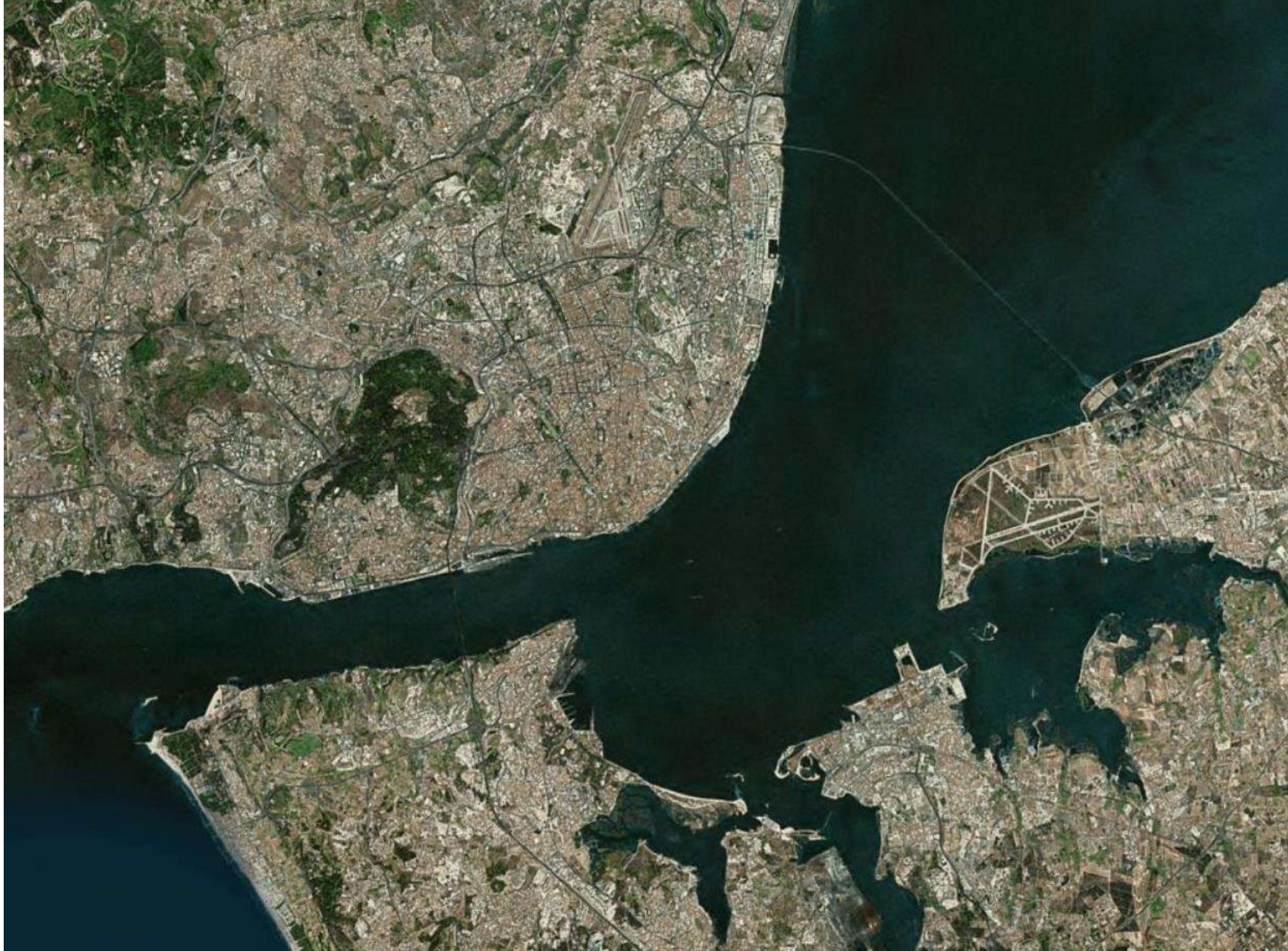

VALE DE SANTO ANTÓNIO – TERRITÓRIO DE INTERVENÇÃO



VALE DE SANTO ANTÓNIO – TERRITÓRIO DE INTERVENÇÃO



VALE DE SANTO ANTÓNIO – TERRITÓRIO DE INTERVENÇÃO



VALE DE SANTO ANTÓNIO – TERRITÓRIO DE INTERVENÇÃO



VALE DE SANTO ANTÓNIO – TERRITÓRIO DE INTERVENÇÃO



VALE DE SANTO ANTÓNIO – TERRITÓRIO DE INTERVENÇÃO



VALE DE SANTO ANTÓNIO – TERRITÓRIO DE INTERVENÇÃO



VALE DE SANTO ANTÓNIO – TERRITÓRIO DE INTERVENÇÃO

MONTEMOR-O-NOVO – TERRITÓRIO DE INTERVENÇÃO



MONTEMOR-O-NOVO – TERRITÓRIO DE INTERVENÇÃO



MONTEMOR-O-NOVO – TERRITÓRIO DE INTERVENÇÃO



MONTEMOR-O-NOVO – TERRITÓRIO DE INTERVENÇÃO



MONTEMOR-O-NOVO – TERRITÓRIO DE INTERVENÇÃO



MONTEMOR-O-NOVO – TERRITÓRIO DE INTERVENÇÃO



MONTEMOR-O-NOVO – TERRITÓRIO DE INTERVENÇÃO



MONTEMOR-O-NOVO – TERRITÓRIO DE INTERVENÇÃO



MONTEMOR-O-NOVO – TERRITÓRIO DE INTERVENÇÃO

1^o semestre

2^o semestre

1º

semestre

Projeto Urbano:

do Desenho/Redesenho da Cidade à
Habitação Coletiva e Equipamento

2º

semestre

1º

semestre

Projeto Urbano:

*Do Desenho/Redesenho da Cidade à
Habitação Coletiva e Equipamento*

2º

semestre

Projeto Arquitetónico:

*O Equipamento Público como elemento
estruturante na Cidade*

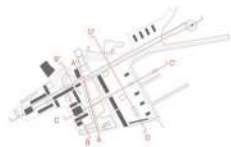
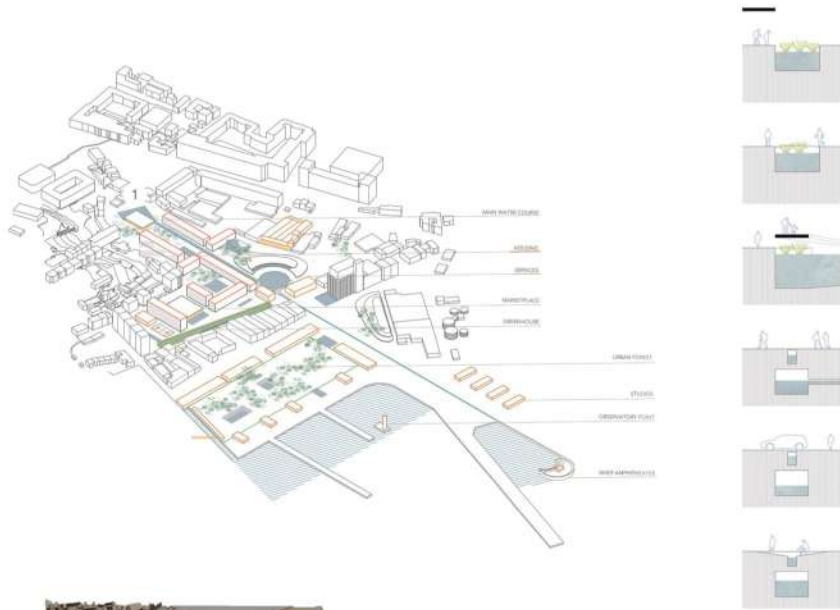

scale 1:2000



S1



S2



S3

Projeto Urbano:

Do Desenho/Redesenho da Cidade à Habitação Coletiva e Equipamento

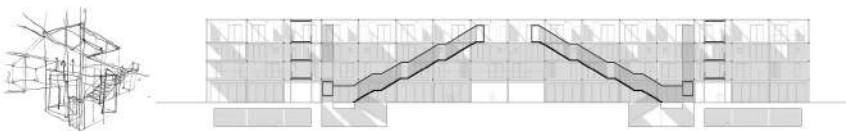
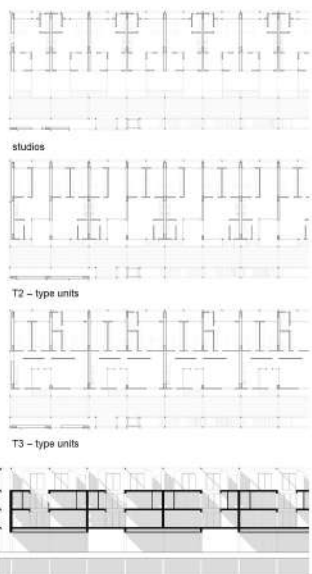
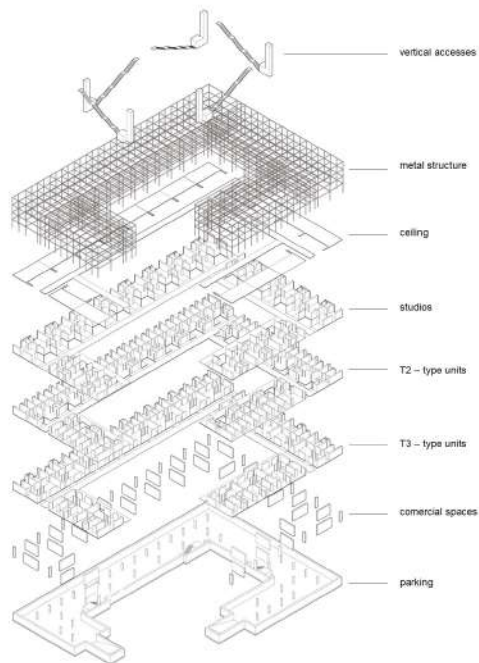
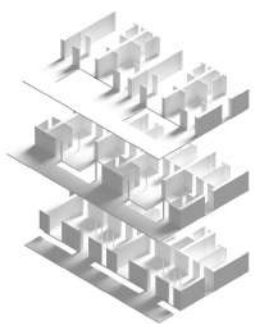

COHABITATION

STUDENT RESIDENCY AND RESIDENTIAL APARTMENTS

SITE PLAN
11000

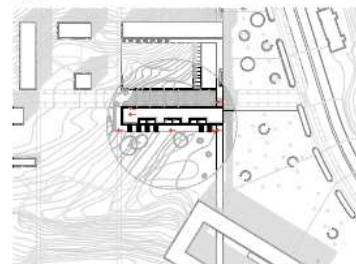

CONCEPTUAL FUNCTION SCHEME
ANALYZED BY

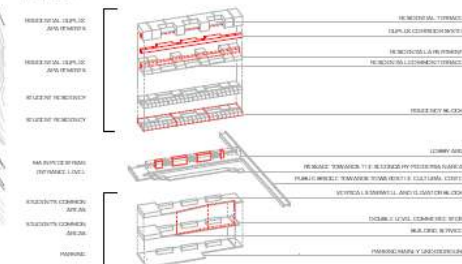

CONCEPTUAL CONTINUOUS FACADE
11000

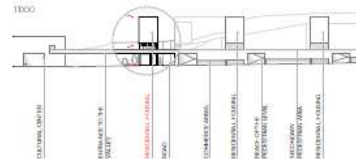

FAMILY HOUSING (MED-ENTRY LEVEL SYSTEM)
1250

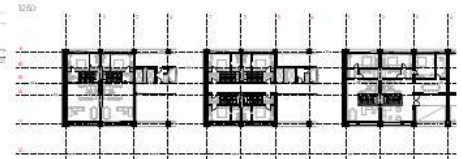

PEDESTRIAN AREA (3x surface)
1250

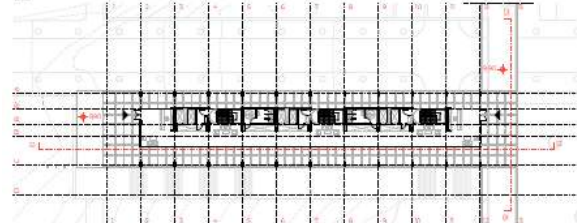

STUDENT RESIDENCY BLOCK
(STUDIO APARTMENTS WITH COMMON FACILITIES)
1350

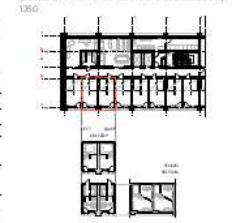

FACADE TOWARDS THE VALLEY
1250



FACADE TOWARDS THE PLAZA
1350



Projeto Urbano:

Do Desenho/Redesenho da Cidade à Habitação Coletiva e Equipamento

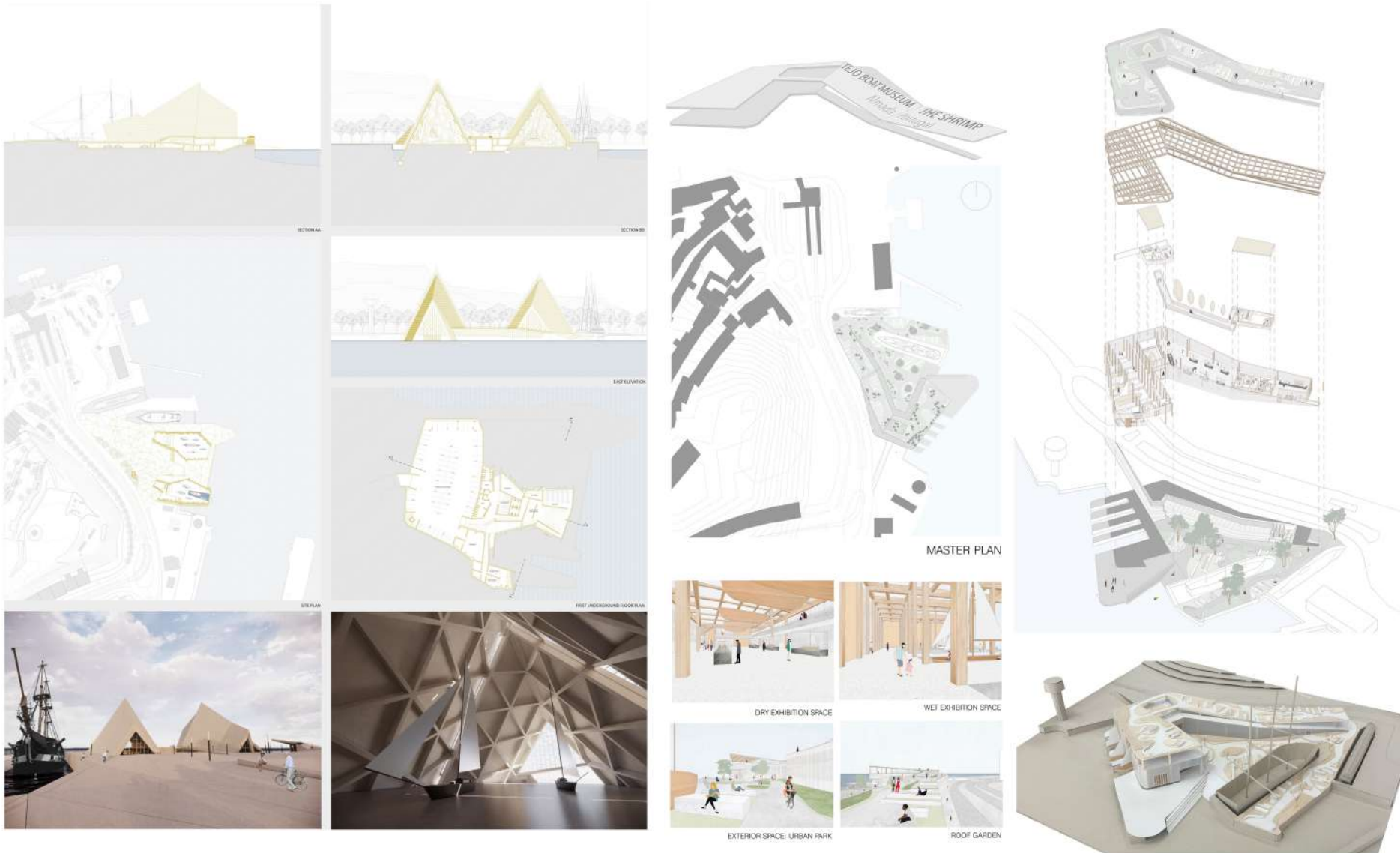

Projeto Arquitetónico:
O Equipamento Público como elemento estruturante na Cidade

AXIS

CULTURAL AND SPORTS CENTER
SANTO ANTONIO VALLEY

STRUCTURAL DETAILS FACADE

SCALE 1:50

ANNA GUGI

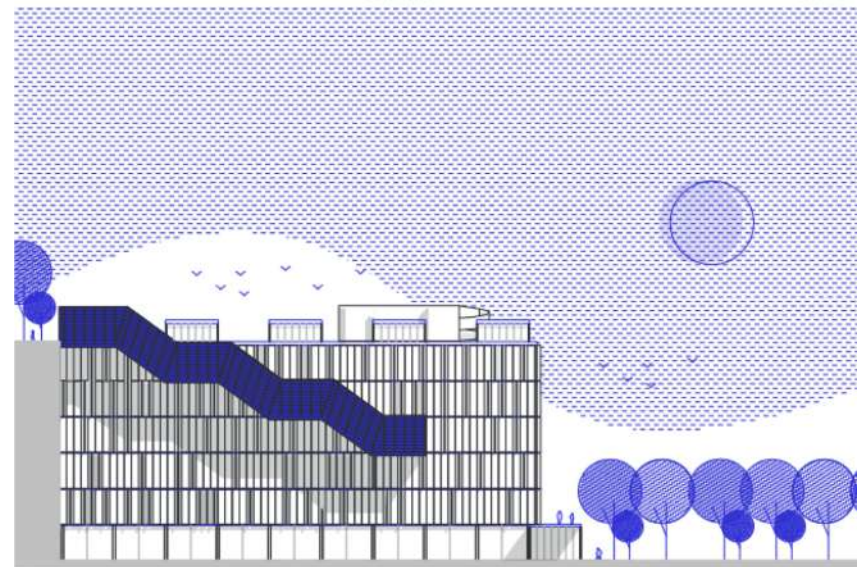
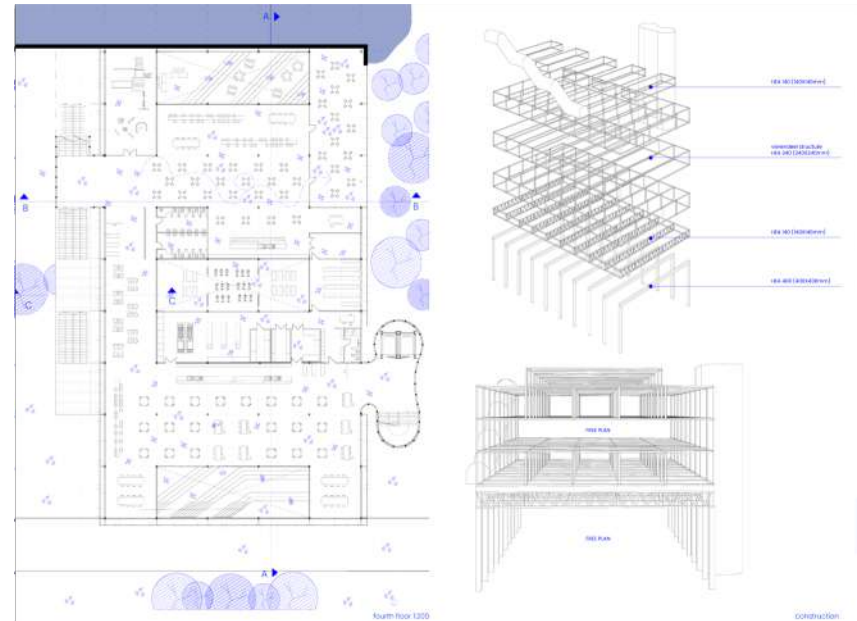
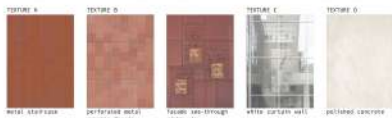
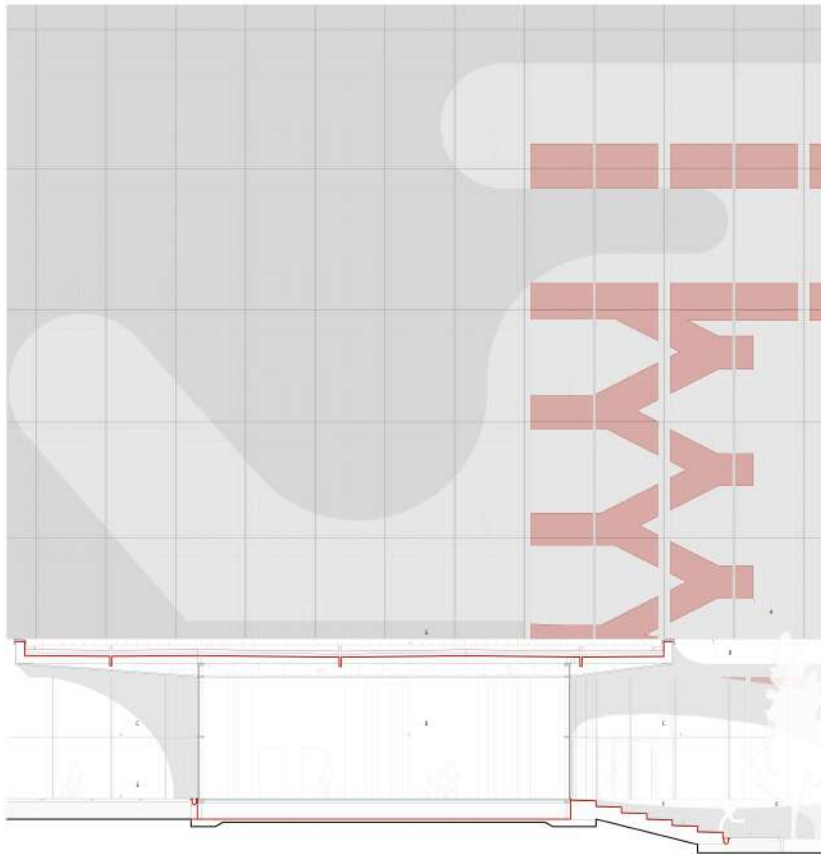

Projeto Arquitetónico:
O Equipamento Público como elemento estruturante na Cidade

as **2 LINHAS DE INVESTIGAÇÃO** partilham:

- . OBJETIVOS
- . CONTEÚDOS
- . METODOLOGIAS
- . CALENDÁRIO
- . AULAS TEÓRICAS
- . CONFERÊNCIAS DE CONVIDADOS
- . VISITAS DE ESTUDO
- . CRITÉRIOS DE AVALIAÇÃO

Os **protocolos** permitem:

- . A realização de uma **exposição** com os melhores trabalhos de ambos os semestres
- . A publicação de um **livro** com textos de reflexão teórica escritos pela equipa docente e apresentação dos melhores trabalhos de ambos os semestres
- . A **visita** ao território de intervenção (Montemor-o-Novo)



Mestrado em Arquitetura Integrada